SERVICIO DOMESTICO PEDIDO

MUCHACHA SE PRECISA, PARA AYUDAR á los quehaceres de casa, se le enseña un oficio. Santa Fe 830. v5

MATRIMONIO COMPETENTE Y recomendado, él mucamo de comedor, ella mucama que sepa planchar y coser, se necesita, Maipú 466, de 9 á 11.

MUCAMA SE PRECISA CON RECOMENDACIONES y que sepa planchar y coser en la quinta San Luis en Ramos Mejía, sueldo 45 á 50 $, tratar de 8 a. m. á 2 p. m.

MUCHACHO PARA PEON DE COCINA, práctico se necesita y un muchacho para almacén y casa de comidas, Tucumán 2601.

MUCAMA Y COCINERA, DOS PERSONAS, se precisa, para corta familia, se prefieren italianas, Amenábar 1681, Belgrano.

MATRIMONIO MUY RECOMENDADO por su honradez y competencia, se necesita, Amenábar 428, para cocinero y mucama ó para cocinera y mucamo. v6

MUCHACHA DE 12 A 14 años NECESITO para los trabajos de matrimonio solo, de poco trabajo y se le enseña el oficio de modista, Pavón 3278.

MUCHACHA SE NECESITA, DE 12 A 16 años, para casa de corta familia, todos mayores, precio de 25 á 30 $, Estados Unidos 1934. v5

MUCHACHA JOVEN SE PRECISA, PARA dos personas, todo trabajo menos cocina, tratar Suipacha 1085, de 9 á 7 p. m. v5

MUCHACHA DE 14 A 16 años, SE PREFIERE española, para ayudar á los quehaceres, poco trabajo, corta familia, Sgo. del Estero 679, de 11 á 1. v5

MUCHACHA DE 10 A 13 años PARA matrimonio solo se precisa para trabajo de adentro. Hay cocinera, Senillosa 264 Almagro. v5

Niñera SE PRECISA, CORRIENTES número 2232. v6

Niñera SE NECESITA PARA CUIDAR un niño, Estados Unidos 2839.

Niñera DE 12 A 15 años SE NECESITA, Bernardo de Irigoyen 1556, dep. 28.

Niñera DE 14 A 18 años SE PRECISA, San Juan 3108. v10

NECESITO SIRVIENTA PRACTICA, buen sueldo, Ayacucho 80, 3o. izq. v6

NECESITO SIRVIENTA CON POCAS pretensiones, Arenales 2324.

Niñera PRACTICA SE NECESITA PARA familia inglesa, sueldo 50 $. España 901, esq. Av. Fernandez, Temperley v5

Niñera SE NECESITA PARA FAMILIA inglesa, que sepa coser, ocurrir antes de la 1, Ramón Falcón 2267, Flores. v6

Niñera GOBERNANTA FRANCESA SE necesita, sueldo 75 $ para tres niños grandes, Jujuy 457. v6

Niñera FRANCESA O INGLESA QUE hable español y tenga recomendaciones se precisa para niña de 6 años, Santa Fe 690. v5

PEONCITO PARA LIMPIEZA DE CUbiertos, se necesita, Charcas 1248.

PEON PARA AYUDAR A COCINAR, sin cama se precisa, Maipú 760.

PEON DE COCINA PRACTICO SE precisa, Paraná 449, de 8 á 11 a. m.

PRECISO COCINERA PARA UNA FONda italiana Republiquetas 2602, Saavedra. v6

PARA VILLA DEVOTO SE NECESITA una cocinera de profesión, italiana ó francesa, tratar calle Ayacucho 169, de 9 á 11 de la mañana. v5

SIRVIENTA SE NECESITA 35 $. ESMEralda 1020.

SIRVIENTA SIN CAMA SE NECESITA, Moreno 1836.

SE NECESITA SIRVIENTA FORMAL, Araoz 2420. v6

SE PRECISA SIRVIENTA FORMAL, Tacuarí 1176.

SE NECESITA SIRVIENTA, SE PREFIERE italiana, Castro Barros 848.

SE NECESITA UNA COCINERA, CHACAbuco 917.

SIRVIENTA PARA LOS QUEHACERES, se necesita, Carlos Pellegrini 107.

SE NECESITA MUCHACHO DE 11 A 12 años, para mandados, Córdoba 686.

SE NECESITA MUCHACHO PARA LIMpieza, Venezuela 673.

SE NECESITA MUCHACHA PARA TODO trabajo, Buen Orden 1235.

SIRVIENTA SE NECESITA, BUEN sueldo, Chacabuco 688, subir al 1er. piso.

SIRVIENTA SE NECESITA PARA TODO trabajo, Rodriguez Peña 786.

SE NECESITA SIRVIENTA, PARA CORta familia, Humberto I 1537.

SE NECESITA MUCAMA DE AFUERA, sueldo 40 $, Maza 1243. v6

SIRVIENTA SE NECESITA, YAPEYU 909.

Señora SE NECESITA PARA TODO TRAbajo medio día, Junín 43.

SIRVIENTA NECESITO, CHACABUCO 1044.

SIRVIENTA QUE ENTIENDA DE COcina se necesita, Charcas 4067.

SIRVIENTA SE NECESITA, PARANA 317, piso 2o. v6

SIRVIENTA SE NECESITA, POZOS 641.

SIRVIENTA PARA TODO TRABAJO SE precisa, Bolívar 883.

SE PRECISA SIRVIENTA CON CAMA, que entienda de cocina, B. Mitre 3796.

SE NECESITA SIRVIENTA QUE SEPA cocinar, recomendada, Entre Ríos 1652.

SIRVIENTA PRECISO, BRASIL 1761. v6

SIRVIENTA SE PRECISA QUE ENTIENda de cocina, poco trabajo, Junín 1243.

SE PRECISA UN MUCHACHO DE CONfianza, C. Pellegrini 321. v7

SIRVIENTA QUE ENTIENDA DE COCIna, se necesita, Santa Fe 4386. v6

SIRVIENTA QUE SEPA COCINAR, buen sueldo, se necesita, Andes 250.

SIRVIENTA FORMAL PARA TODO SERvicio se necesita, Belgrano 2696.

SIRVIENTA SE NECESITA, PICHINCHA 177.

SIRVIENTA JOVEN SE NECESITA, Chile 1360.

SIRVIENTA FORMAL, QUE ENTIENDA de cocina, se necesita, San Juan 4018.

SIRVIENTA SE NECESITA, PARA CORta familia, Loyola 524. v7

SE NECESITA UNA MUCAMA, Sgo. DEL Estero 1669.

SIRVIENTA SE NECESITA, BUEN sueldo, Cuyo 1576. v6

SE NECESITA SIRVIENTA PARA TODO trabajo Paez 2738 Flores. v6

Señora PARA COCINA SENCILLA PREcísase, Corrientes 5843 buen trato.

SE NECESITA UNA JOVEN PARA TOdo trabajo, Ombú 538

SIRVIENTA JOVEN O MUCHACHA NEcesito, Andes 3 8. v6

SE PRECISA UN MUCHACHO, PARA peón de cocina, Sgo. del Estero 1817.

SIRVIENTA QUE SEPA COCINAR SE precisa, Tucumán 2652.

SIRVIENTA PARA FAMILIA ITALIANA, se precisa dirigirse Rivadavia [illegible]

SIRVIENTA SE NECESITA, SUELDO 40 pesos, urgente, Santa Fe 2112.

SIRVIENTA PARA TODO TRABAJO menos cocinar se necesita, Bolívar 1829

SIRVIENTA SE NECESITA PARA TOdo trabajo Progreso 1522

SIRVIENTA PARA TODO TRABAJO se necesita, Alvarez 2744 v6

SIRVIENTA JOVEN CON RECOMENDAciones se necesita Rivadavia 2589

SIRVIENTA QUE ENTIENDA DE COCIna se necesita, Saenz Peña 326 v7

SE NECESITA AMA PRIMERIZA QUE no tenga chico, Laprida 1567 v6

Señora FORMAL SE PRECISA, PARA todo trabajo Rondeau [illegible]

SIRVIENTA NECESITO PARA LIMPIEza y lavado con cama, Ayacucho 626

SE NECESITA UNA LAVANDERA [illegible] días por semana Junín 1119 v6

SIRVIENTA SE NECESITA DE 8 A 1, sueldo 30 $, Esmeralda [illegible]

SIRVIENTA SE NECESITA SANTO Domingo [illegible], B. al Norte

SIRVIENTA SE NECESITA, QUE SEPA cocinar Libertad 347

SE NECESITA SIRVIENTA BELGRANO 2876 v7

SIRVIENTA PARA TODO TRABAJO se necesita, Bulnes 889

SE PRECISA SIRVIENTA PARA TOdo trabajo Corrientes 7811

SIRVIENTA SE NECESITA JUAN Fl[illegible] 1567

SE NECESITA SIRVIENTA PARA CORta familia, Rivadavia [illegible]

SIRVIENTA PARA TODO SERVICIO [illegible]

SIRVIENTA O MUCHACHA PARA [illegible] familia, se necesita, Andes [illegible]

SIRVIENTA SE PRECISA TRATAR CAllao 597

SIRVIENTA JOVEN QUE SEPA COCInar se necesita Directorio 1303 Flores.

SIRVIENTA SE NECESITA, PROVINcias Unidas [illegible]

SIRVIENTA QUE ENTIENDA DE COcina se necesita Humberto I 527

SE NECESITA LAVANDERA POR DIAS Lima 1433 v6

SE NECESITA SIRVIENTA HABANA 3761, Villa Devoto, sueldo 40 $

SIRVIENTA QUE SEPA COCINAR UN poco, se necesita, San Carlos 418 v7

SE NECESITA UNA MUJER Y UNA MUchacha para servicio [illegible]

SIRVIENTA SE NECESITA 24 DE NOviembre 245. v6

SIRVIENTA FORMAL QUE SEPA COcinar se precisa, Salta 950.

SIRVIENTA PARA TODO SERVICIO SE necesita, Estados Unidos 668

SIRVIENTA PARA TODO TRABAJO SE necesita, corta familia, Caseros 3057.

SIRVIENTA SE NECESITA, SE PREFIEre recién venida, San Juan 824.

SIRVIENTA CON CAMA SE NECESITA, Humberto 865. v7

SERVICIO DOMESTICO PEDIDO

SIRVIENTA NECESITASE PARA TODO trabajo, San Juan 2538, 1o. izquierda.

SIRVIENTA QUE SEPA COCINAR PREcísase, Belgrano 481, 1ro., izquierda.

SE PRECISA SIRVIENTA PARA MAtrimonio solo, Belgrano 3234, dep. 10.

SIRVIENTA SE NECESITA, ENTRE Ríos 1791. v5

SIRVIENTA FORMAL SE NECESITA, corta familia, Piedras 1371. v5

SIRVIENTA PARA CORTA FAMILIA, SE necesita, Sarmiento 238, piso 1o. v5

SIRVIENTA SE NECESITA PARA corta familia, Humberto I 1537. v5

SIRVIENTA CON CAMA SE PRECISA, Moreno 1318, altos. v5

SE NECESITA SIRVIENTA PARA TODO menos cocina, Estados Unidos 337. v5

SE NECESITA SIRVIENTA, MAZA 770, que sea mujer formal. v5

SE NECESITA UNA SIRVIENTA PARA corta familia, Lambaré 983. v6

SIRVIENTA PARA CORTA FAMILIA, se necesita, Juncal 2262. v5

SIRVIENTA SE NECESITA, INDEPENdencia 1377. v5

SE PRECISA MUCHACHO DE 12 A 14 años, tratar Aconquija 565. v6

SIRVIENTA SE NECESITA, LARREA 385. v5

SIRVIENTA SE NECESITA PARA TODO trabajo, Lavalle 1134. v5

SIRVIENTE SE NECESITA, PARA FAmilia, Santa Fe 2970. v5

SIRVIENTA SE PRECISA, QUE ENtienda de cocina, Liniers 711. v5

SIRVIENTA PARA CORTA FAMILIA SE precisa, Sarmiento 2910. v5

SE NECESITA PEON DE COCINA, para almacén, Rioja 201. v5

SIRVIENTA PARA TODO TRABAJO, SE precisa, Méjico 865. v5

SIRVIENTA PARA CORTA FAMILIA, se necesita, Rivadavia 4311. v6

SIRVIENTA PARA CORTA FAMILIA, se necesita, Pasco 66, dep. 12. v5

SIRVIENTA PRACTICA SE NECESITA, Lacar 4500, Villa Devoto. v5

SIRVIENTA SE NECESITA, COCHAbamba 3535. v6

SIRVIENTA SE NECESITA PARA CORta familia, Carabobo 365, Flores. v6

SIRVIENTA SE NECESITA PARA TODO trabajo, Corrientes 2454. v6

SIRVIENTA PARA TODO TRABAJO, se necesita en Sarmiento 3392. v5

SIRVIENTA SE PRECISA, CORTA FAmilia, Flores 2447, Floresta. v5

SIRVIENTA QUE ENTIENDA ALGO DE cocina, necesito, Larrea 1054. v5

SE NECESITA SIRVIENTA FORMAL para corta familia, Saavedra 1155. v5

SIRVIENTA SE NECESITA PARA Morón, tratar Sarmiento 332. v5

SIRVIENTE SE NECESITA, MONTES de Oca 1321. v5

SE NECESITA niñera DE 12 O 13 años, Belgrano 1560. v5

SIRVIENTA QUE SEPA ALGO DE COCIna se precisa, Suárez 1638. v5

SIRVIENTA SE PRECISA, PARA CAsa de familia, Alsina 1281. v6

SE PRECISA UN LAVAPLATOS, SUAREZ 1076, B. Aires. v5

SIRVIENTA JOVEN SE PRECISA PARA matrimonio solo, Alsina 2599. v5

SE PRECISA SIRVIENTA JOVEN, Calle Ayohuma 481, Lanús, F. C. S.

SIRVIENTA O MUCHACHA, SE NECESita para corta familia, Colegiales 1917.

SIRVIENTA QUE ENTIENDA DE COCIna se necesita, Serrano 2237, Palermo. v5

SE DESEA COCINERA CON BUENAS referencias, Viamonte 1596, 2o. piso. v5

SIRVIENTA QUE SEPA COCINAR, CON cama, se precisa, Sadi Carnot 1268. v5

SIRVIENTA BUENA QUE SEPA ALGO de cocina, se necesita, Caseros 2841. v5

SIRVIENTA RECIEN LLEGADA SE NEcesita, casa de familia, Rioja 1673. v5

SIRVIENTA PARA TODO SERVICIO, SE necesita, Camargo 1844, buen sueldo. v5

SIRVIENTA PARA TODO TRABAJO se necesita, Cnel. Bonorino 354, Flores. v5

SIRVIENTA QUE SEPA COCINAR SE necesita, sueldo 50 $, Piedras 1489. v5

SE NECESITA SIRVIENTA PARA FAMIlia de dos personas, Lavalle 1735. v5

SIRVIENTA PARA TODO TRABAJO necesito, buen sueldo, Carlos Calvo 320. v5

SIRVIENTA QUE SEPA COCINAR Y MUcama, se necesitan, Corrientes 3719. v5

SIRVIENTA QUE SEPA ALGO DE COcina para corta familia, Ayacucho 964. v6

SIRVIENTA SE NECESITA, QUE SEPA cocinar, con cama, Caracas 337, Flores. v6

SE PRECISA MUCHACHA, PARA SERvicio, Caseros 449, 2o. piso, dpto. 8. v7

SIRVIENTA QUE ENTIENDA DE COCIna, se necesita, Junín 12, piso 2o. v6

SIRVIENTA SOLA FORMAL CON CAMA que entienda de cocina, preciso, Brasil 794.

SE NECESITA COCINERA CON BUEN sueldo, Gualeguaychú 4261, Villa Devoto, F. C. P. v7

SIRVIENTA QUE ENTIENDA ALGO DE cocina para el campo se necesita, B. Mitre 1575, pasaje casa 3. v6

SIRVIENTA FORMAL SE NECESITA, para todo trabajo, sueldo 40 $, Corrientes 2479.

SIRVIENTA RECIEN VENIDA, SE PRECISA, para ayudar á los quehaceres de una familia, Libertad 356. v6

SIRVIENTA PARA COCINA Y PLANchar, con recomendación, para matrimonio. Cerrito 434, buen sueldo.

SIRVIENTA JOVEN, QUE SEPA COCInar, buen sueldo, se necesita, Salta 262, altos.

SIRVIENTA SE NECESITA, PARA CORta familia, que sepa algo de cocina, Cabildo 1525.

SE PRECISA SIRVIENTA QUE ENTIENda de cocina aunque sea recién venida, Cochabamba 2500.

SIRVIENTA QUE ENTIENDA DE COcina precisa, con recomendaciones, Esmeralda 869

SIRVIENTA PARA TODO TRABAJO Y que entienda de cocina buen sueldo, se necesita, Artes y Oficios 544. v6

SE PRECISA SIRVIENTA PARA SERVIcio general, bien recomendada, para matrimonio solo Victoria 1634 dpto. 21. v6

SIRVIENTA DE 15 A 18 años PARA servicio de corta familia, menos cocina, se precisa Moreno 61[illegible], 2o

SIRVIENTA PARA LA COCINA, LAVAR y planchar un poco se necesita, Corrientes 2316 v6

SE PRECISA PARA CASA DE FAMILIA señora formal, para todo trabajo, Cangallo 1681

SIRVIENTA QUE SEPA ALGO DE COcina se necesita, pieza á la familia, Belgrano 2630

SIRVIENTA JOVEN, CON CAMA, QUE sepa cocinar, para corta familia, buen sueldo, se precisa, Sarmiento 3669.

SE NECESITA MUJER PARA SERVIcio de 7 á 1 de la tarde, Entre Ríos 1383

SE NECESITA SIRVIENTA, SE PAGA buen sueldo, Saenz Peña al lado del 714

SIRVIENTA SE PRECISA PARA LOS quehaceres domésticos, con cama, Viamonte 1899

SIRVIENTA SE NECESITA PARA muy corta familia buen sueldo, Céspedes [illegible], tranvías 96 y 97

SIRVIENTA RECOMENDADA, QUE ENtienda de cocina, se necesita, corta familia, buen sueldo, Bella Vista 232, Flores.

SE PRECISA UNA CHICA DE 10 A 12 años para poco trabajo, Corrientes 1140, altos

SIRVIENTA SE NECESITA PARA corta familia con 2 camas tratar B. Mitre [illegible] dep. 3 v6

SE NECESITA PEONCITO PARA HACER limpieza y mandados Bme. Mitre 1820, sueldo 30 $. v6

SIRVIENTA SE NECESITA PARA COR[illegible]

SIRVIENTA NECESITO FORMAL, QUE sepa su obligación recomendada San José 285

SIRVIENTA PARA CORTA FAMILIA se necesita, sueldo 35 $ Santa Fe 1206, de 8 á 10 a. m.

SE NECESITA UN PORTERO PARA UN bar biógrafo Avenida del Tejar 2401 esquina Blanco Encalada Belgrano

SE NECESITA BUENA SIRVIENTA PAra todo trabajo, ocurrir de 1 á 4, San Juan 1061

SIRVIENTA QUE ENTIENDA DE COCIna se necesita sueldo 40 $ Rivadavia 3619.

SE PRECISA MUCHACHO PARA SERvir mesa y otros quehaceres, Córdoba 1028

SIRVIENTA CON RECOMENDACIONES, se precisa, tratar Lavalle 668, sueldo 40 pesos.

SIRVIENTA RECOMENDADA PARA todo trabajo, sueldo 40 $, necesítase Carlos Calvo 3571 hay otra sirvienta

SIRVIENTA JOVEN, SE NECESITA, PAra ayudar á los quehaceres domésticos, Serrano 1330 v7

SIRVIENTA SE NECESITA QUE entienda de cocina, para corta familia, hay cuarto para el marido, Salguero 1785

SIRVIENTA O MUCHACHA SE NECESIta para corta familia, con recomendaciones, Azcuénaga 1012.

SERVICIO DOMESTICO PEDIDO

SIRVIENTA QUE ENTIENDA ALGO de cocina se necesita, se paga bien, Corrientes 1449.

SIRVIENTA PARA AYUDAR EN LOS quehaceres de la casa, se necesita, Liniers 454.

SIRVIENTA QUE SEPA COCINAR, PAra matrimonio solo necesítase, Urquiza 1065.

SIRVIENTA QUE SEPA COCINAR, PAra matrimonio solo se necesita, Lima 594, tratar de 9 á 12 m.

SIRVIENTA PARA TODO SERVICIO DE 1 señora y 2 niños, se necesita, Alsina 2167, con recomendación.

SE NECESITA UN PEON DE COCINA, práctico, Avenida Alvear 1286, de 8 a. m. á 10 a. m.

SIRVIENTA DE 17 A 20 años PARA matrimonio solo se necesita, buen sueldo, buen trato, Moreno 1472.

SE NECESITA COCINERA PARA RESTaurant, dirigirse á Dok Sud, curva del tranvía.

SIRVIENTA PARA LIMPIEZA DE CAsa, con recomendación, se precisa, Rivadavia 7523.

SIRVIENTA PARA TODO SERVICIO de corta familia se necesita, con cama, Moreno 3515, tratar de 8 á 12. v7

SIRVIENTA JOVEN SE NECESITA PAra ayudar á los quehaceres de casa, para corta familia, Tacuarí 1071.

SIRVIENTA PARA TODO TRABAJO SE necesita, presentarse de 2 á 4 p. m., Rivadavia 1349, 2o. piso.

SE PRECISA SIRVIENTA FORMAL, CON cama, en casa de negocio, para persona sola, Uspallata 296. v7

SE NECESITA MUCHACHA DE 13 A 16 años, para todo servicio, Salguero número 772.

SIRVIENTA SE NECESITA, FLORIDA 808, es inútil presentarse sin muy buenas recomendaciones. v6

SIRVIENTA SE NECESITA QUE ENtienda de cocina, para familia de tres personas, Santa Fe 3922.

SIRVIENTA JOVEN, PARA TODOS quehaceres menos cocina, se necesita, Curapaligüe 66, Flores.

SIRVIENTA QUE ENTIENDA DE COCIna, para servicio de casa chica, se necesita, Paraguay 3015, sueldo 35 $. v6

SIRVIENTA DE 17 A 20 años PARA MAtrimonio solo, se necesita, recomendada, Moreno 3085.

SIRVIENTA SE NECESITA PARA CORta familia, que sepa algo de cocina, Carlos Calvo 1127. v5

SE NECESITA SIRVIENTA FORMAL que entienda de cocina, Sgo. del Estero 1669.

SIRVIENTA QUE ENTIENDA DE COCIna se necesita, se paga buen sueldo, Herrera 882. v5

SE PRECISA SIRVIENTA PARA TODO trabajo, buen sueldo, Cabildo 1282, Belgrano. v5

SIRVIENTA QUE SEPA ALGO DE COcina, sueldo 40 $, se necesita, Zabala 2159, Belgrano. v5

SE NECESITA SIRVIENTA, SUELDO $ 40, tranvía 86 á la puerta, Habana número 3764, Villa Devoto. v5

SIRVIENTA CON CAMA, SE NECESITA, que entienda de cocina, buen sueldo, Méjico 2018. v6

SE NECESITA MUCHACHA JOVEN, SIN cama, para el servicio de corta familia, dirigirse Alsina 343, dpto. 11. v5

SIRVIENTA FORMAL DE 35 A 45 años que sepa de cocina, se necesita para casa de poca familia, San Martín 875. v5

SIRVIENTA QUE ENTIENDA ALGO DE cocina, se necesita, en Lima 1174, tratar de 7 á 9 de la mañana. v5

SE PRECISA SIRVIENTA PARA LA limpieza de casa chica, á la mañana, Viamonte 693. v6

SIRVIENTA PARA TODO TRABAJO, SE necesita, con cama, tratar Avellaneda 1628, Flores. v6

SE NECESITA UNA señora CON MUchacha de 12 á 14 años, se prefiere italiana, Rivadavia 4000. v5

SIRVIENTA FORMAL PARA PUEBLO cerca necesito, sueldo 30 $, ocurrir Rivadavia 2434. v5

SE NECESITA COCINERA FRANCESA O italiana, que sepa su obligación, sueldo 70 $, tratar Palermo 67. v6

SIRVIENTA ITALIANA PARA TODO servicio, con cama ó argentina, se necesita, Pringles 354. v6

SE NECESITA COCINERA SIN CAMA Y con buenas recomendaciones, Hortiguera 76 Caballito. v5

SIRVIENTA QUE SEPA ALGO DE COcina se necesita, sin cama, Camacuá 501, Flores. v6

SIRVIENTA SE NECESITA, PARA corta familia, casa chica, no hay niños, Bermejo 466. v5

SIRVIENTA PARA TODO TRABAJO, que entienda algo de cocina, se precisa, Cevallos 1845. v5

SE NECESITA SIRVIENTA PARA TODO servicio, con recomendaciones, de 35 á 40 $ de sueldo, Las Heras 671. v6

SE PRECISA MUCAMA CON RECOMENdaciones, para matrimonio, Pampa 3131. v5

SIRVIENTA QUE ENTIENDA COCINA, con cama, se necesita, Belén 34, Floresta. v5

SE NECESITA MUCHACHA PARA POCO trabajo de 15 á 16 años, Rivadavia 7032. v5

SIRVIENTA SE PRECISA PARA AYUDAR á los quehaceres de corta familia, Bulnes 868.

SIRVIENTA SE PRECISA PARA TODO trabajo, sueldo 35 á 40 $, Bmé. Mitre 2975. v5

SIRVIENTA, EN CASA DE 4 PERSOnas se precisa, con cama, Humberto I 3134. v5

SE PRECISA SIRVIENTA CON CAMA, aunque sea recién venida, Suero 2074, Belgrano. v5

SIRVIENTA SE NECESITA PARA corta familia, en Adrogué, tratar B. de Irigoyen 263, dep. 7. v5

SIRVIENTA PARA TRABAJO DE CORta familia se necesita, ocurrir General Hornos 314. v5

SIRVIENTA PRECISA CORTA FAMIlia, recomendada, Deán Funes 448, cerca Hospital Español. v5

SIRVIENTA PARA TODO TRABAJO NEcesita corta familia. Se exigen recomendaciones, 25 de Mayo 674, depto. 46

SIRVIENTA NECESITO PARA AYUDAR en los quehaceres de casa de matrimonio solo, sueldo 25 $, Treinta y Tres 34. v6

SE NECESITA SIRVIENTA QUE entienda algo de cocina, para corta familia, buen sueldo, Provincias Unidas 3733. v6

SE NECESITA BUENA LAVANDERA Y planchadora por mes para casa particular, sueldo 2 $ por día, Santa Fe 2025 v6

SE NECESITA UNA BUENA SIRVIENTA para todo trabajo que entienda de cocina, corta familia, Virreyes 2650, Belgrano v6

SIRVIENTA JOVEN, LIMPIA Y BIEN práctica en su obligación se precisa, sabiendo de cocina, para una sola persona, tratar de 10 á 12, Victoria 531.

SIRVIENTA SE NECESITA PARA TOdo trabajo y para ir al pueblo de San Isidro, buen sueldo, tratar Paseo de Julio número 434

SIRVIENTA SE PRECISA QUE ENTIENda algo de cocina, y muchacha para ayudar á los quehaceres de corta familia, Laprida 918, al lado de Córdoba.

SIRVIENTAS se NECESITAN PARA MAtrimonio, una para la cocina y pequeños quehaceres y otra para los de adentro, Lima 27.

SIRVIENTA FUERTE, ASEADA Y trabajadora que sepa cocinar y tenga buenas recomendaciones, se necesita, sueldo 35 á 40 $, buen trato, Humberto I 160.

SIRVIENTA española PARA TODO trabajo, que sepa cocinar, sueldo 35 $, casa chica 2 personas, tratar de 8 á 2, Tacuarí [illegible], dept. 8

SIRVIENTA SE NECESITA CON CAMA que sepa cocinar y planchar, corta familia, Aráoz 1915, entre Soler y Guzmán; se recibe con hijo grande.

SIRVIENTA PARA SERVICIO DE 4 personas que sepa algo de cocina, se necesita, con referencias se paga buen sueldo, Rivera 680

SE PRECISA UN PORTERO DE HOTEL que sepa hablar el alemán, francés é inglés, inútil presentarse sin buenas referencias, 25 de Mayo 158

SIRVIENTA QUE ENTIENDA DE COCIna, se precisa con recomendaciones, sueldo 40 pesos se da cama, tratar de 11 á 1, Rivadavia 3022.

SE PRECISA MUCAMA QUE SEPA SU obligación y coser un poco, Bme. Mitre 1589, presentarse á la tarde después de las 2

SE NECESITA UN MATRIMONIO SIN hijos para una pequeña estancia en Cañuelas, que entiendan en trabajos de campo S. del Estero 279

SIRVIENTA SE NECESITA, PARA CORta familia, que entienda algo de cocina recomendada con cama, Carabobo 111, Flores

SIRVIENTA SE NECESITA, CON CAMA, para todo servicio, para servir señora y una niña, con buen sueldo, Billinghurst 1074, dpto. 1

SIRVIENTA QUE ENTIENDA BIEN DE cocina, con recomendación para matrimonio, se precisa, buen sueldo, Goya 258, altura Rivadavia 8600.

SIRVIENTA PARA TODO TRABAJO DE matrimonio se necesita, sueldo 35 $, Maure 2296, Belgrano, Cabildo altura 400, tratar de 8 á 2 de la tarde.

SE NECESITA MUCHACHA JOVEN para ayudar en los quehaceres de corta familia extranjera, calle Acevedo 2314, Palermo v7

SE PRECISA MUCHACHA DE 15 A 25 años para ayudar á los quehaceres de matrimonio solo, Acevedo 1210, esquina [illegible] v6

SE NECESITA MUJER FORMAL PARA matrimonio solo, para cocina y otros quehaceres, inútil presentarse sin buenas recomendaciones. Arenales 557. v6

SERVICIO DOMESTICO PEDIDO

SE PRECISA MUCAMA GENERAL QUE sepa su obligación, inútil presentarse sin buenas recomendaciones, Corrientes 3827, de 9 en adelante. v6

SE PRECISA SIRVIENTA PARA TODO trabajo, sueldo 40 $, es inútil presentarse si no sabe su obligación, Tramway 3749, Floresta. v6

SE PRECISA BUENA MUCAMA CON cama que sepa coser, buenas referencias, Lavalle 1206, piso 3o., izq. desde las 8 de la mañana hasta las 5 de la tarde. v5

SE NECESITA UNA COCINERA PARA Córdoba, se pagará buen sueldo, se exige recomendación, Mansión Chacabuco A. de Mayo, pieza 2. v5

SIRVIENTA PARA AYUDAR A LOS quehaceres de corta familia, que entienda algo de cocina, se necesita, Junín 675, sueldo 30 $. v5

SE NECESITA SIRVIENTA ARGENTINA, que sepa cocinar, para matrimonio solo y con cama y ayudar á otros quehaceres, Sarmiento 2337, dep. 5, 1er. piso. v6

SIRVIENTA DE 40 A 50 años PARA TOdo trabajo, se necesita para corta familia, Belgrano 843, 2o. piso, izquierda, hay una chapa en la puerta.

SIRVIENTA JOVEN, CASA DE FAMILIA honorable, se necesita, Paraná 358, segundo piso, hay ascensor, buen sueldo se prefiere española. v6

SIRVIENTA QUE SEPA BIEN DE COCIna, recomendada, para familia de 3 personas, sueldo 45 $, se precisa, inútil presentarse si no es persona seria, Berutti 220. v6

SE NECESITA MUCHACHA QUE SEPA cocinar bien, para corta familia, con buenas recomendaciones, ocurrir Pampa número 3880, Belgrano, de 8 a. m. á 2 p. m. v6

SIRVIENTA QUE ENTIENDA DE COCIna se necesita, que sepa su obligación, para familia de cuatro personas mayores, Estados Unidos 2491, se paga buen sueldo. v9

SE NECESITA SIRVIENTA DE 25 A 35 años para todo trabajo menos cocinar, sueldo 40 $, inútil se presente si no tiene buenos informes, tratar después de las 9, Chile 675.

SIRVIENTA SE NECESITA PARA TODO servicio de casa chica, de dos personas, se prefiere que no sea española, inútil si no tiene recomendaciones, tratar por la mañana, Pringles 321.

SIRVIENTA QUE SEPA ALGO DE COCIna, demás quehaceres, formal, italiana, argentina, vasco-española que tenga buenos informes, tres de familia se necesita, buen sueldo, Azcuénaga 211, de 9 á 12 m. v5

SIRVIENTA PARA TODO TRABAJO, que entienda de cocina, sueldo 40 $, se necesita para Adrogué, dirigirse calle Espinosa 351, á tres cuadras y media al Oeste de la estación. Se paga el pasaje. v5

SIRVIENTA ITALIANA SIN PRETENsiones, para todo servicio de corta familia, que entienda de cocina se necesita con cama, sueldo 40 $, Suipacha 1087, tratar desde las 9 a. m. v5

SE PRECISA MUY BUENA COCINERA sin cama, que sepa toda clase de comidas, postres y dulces. Inútil presentarse sin buenas referencias. Lavalle 1206, piso 3o., izq. desde las 8 de la mañana á las 5 de la tarde. v5

SE PRECISA UNA BUENA SIRVIENTA, que sepa cocinar bien, lavar y planchar, se paga buen sueldo, se prefiere que sea italiana, francesa ó alemana, y con buenas recomendaciones, Victoria 1333, 2o. piso, derecha. v7

SERVICIO DOMESTICO OFRECIDO

AMA DE LECHE SE OFRECE, 3 veces por día, Junín 920. v5

AMA CON LECHE DE 2 MESES, SE ofrece para criar en casa, Perú 1560.

AMA CON LECHE DE DOS MESES SE ofrece, Isabel la Católica 1162, dep. 1.

AMA CON BUENA LECHE SE OFREce, Carlos Calvo 524.

AMA SE OFRECE PARA DAR PECHO 3 veces por día, Dorrego 2467. v5

AMA DE LECHE SE OFRECE PARA criar en su casa, Chile 1552, pieza 8. v5

AMA SE OFRECE, JOVEN CON ABUNdante leche de 5 meses, Chile 1972. v6

AMA DE LECHE SE OFRECE, CALLE Méndez de Andés 211 esq. Campichuelo. v7

AMA ITALIANA, JOVEN, SE OFRECE para criar en su casa, leche fresca, calle Aristóbulo del Valle 984. v7

AMA DESEA CRIAR UN niño Á BIBERON un año ó más, en casa de familia distinguida, Estados Unidos 2287. v7

AMA CON LECHE DE 4 MESES SE ofrece, joven española, para el campo ó la ciudad, Montes de Oca 885. v7

AMA española, SE OFRECE, PARA criar en su casa, leche de 1 mes y medio, abundante, Estados Unidos 366.

AMA ITALIANA, JOVEN, CON LECHE de tres meses se ofrece para casa del niño; Conde 3571, Saavedra. v6

AMA SE OFRECE PARA CRIAR UN chico en su casa, de pecho ó despechado, Andes 848.

AMA SE OFRECE SIN CHICO PARA criar en su casa, con leche de 5 meses, Carlos Calvo 2272.

AYUDANTE DE COCINA MUY PRACTIco, se ofrece para hotel ó familia, tratar por carta á Paraguay 3300.

AMA PRIMERIZA SE OFRECE CON leche de 15 días, para ciudad ó campo, Méjico 1343, pieza 15.

AMA DE LECHE DESEA UN CHICO para criar con mamadera en su casa, Paraguay 1656, pieza 12.

AMA SE OFRECE LECHE ABUNDANte, para criar en su casa, 35 $, Catamarca 1067. v6

AMA DE LLAVES, SE OFRECE, ITAliana, distinguida, para personas solas, C. Pellegrini 731. v8

AMA ITALIANA JOVEN OFRECESE para criar en su casa, leche fresca, A. del Valle 984, Boca. v8

AMA SE OFRECE PARA DAR EL PEcho á un niño 2 ó 3 veces por día, Estados Unidos 767, p. 11. v6

AMA DE CRIA, LECHE ABUNDANTE y buena, se ofrece para casa del niño, Paseo Colón 635. v5

AMA DE LECHE PRIMERIZA, SIN CHIco de 15 días, se ofrece para criar en su casa, Pichincha 188. v5

AMA española CON LECHE ABUNDANte se ofrece, venida del campo. Paraná 1070. v9

AMA DE LECHE DE 8 DIAS, SE ofrece, mañana, para criar en su casa, sin niño, Misiones 249, pieza 14. v5

AMA ITALIANA, CON BUENA LECHE se ofrece para criar en su casa, Sequí 1355, Flores. v5

AMA CON LECHE DE 15 DIAS, SE ofrece primeriza, robusta, Carlos Calvo 2741. v6

AMA SIN CHICO PRIMERIZA, LECHE fresca y abundante de 9 días se ofrece para criar en su casa, Boedo 1768. v5

AMA SE OFRECE, PARA CUIDAR UN niño de pecho ó despecho, Independencia 528. v6

AMA SE OFRECE PARA CRIAR EN SU casa, no tiene niño, Alsina 1349, pieza 3.

AMA PRIMERIZA, CON LECHE DE un mes, española, de 25 años, se ofrece para criar en casa del niño, ocurrir Honduras 147, Eugenia Blanco.

AMA PRIMERIZA JOVEN, CON BUEna y abundante leche de 3 meses se ofrece para criar en casa seria, Victoria 1312, pieza 17.

AMA SE OFRECE CON LECHE DE 3 meses edad 26 años, española, con buenas recomendaciones, Algarrobo 149, Barracas al Norte. v7

AMA CON ABUNDANTE Y BUENA LEche de dos meses se ofrece para ciudad ó campaña ocurrir por carta ó personal á las iniciales A. G., Charcas 1431 v7

AMA SE OFRECE, BUENA PRESENcia, leche de tres meses, certificado de la Asistencia Pública, Anchorena [illegible] v7

AMA DE LECHE SE OFRECE ITALIAna de 20 años edad, primeriza, leche abundante de 7 meses para criar en casa del niño Viamonte 376. v5

AMA SE OFRECE PARA CRIAR EN NIño [illegible] casa ó dar unas horas afuera, con leche de 4 meses, San José 565, pieza 16. v5

AMA JOVEN, DE 23 años DE EDAD, se ofrece con buena y abundante leche de 8 días para criar en casa del niño, Ituzaingó 756 v6

AMA DE 24 años, española con leche de 3 meses, buena y abundante, se ofrece para casa del niño; enseña su chico, Santiago del Estero 1451, carpintería v6

AMA JOVEN CON BUENA leche DE 4 meses y certificado médico se ofrece para ciudad ó campaña, puede verse el chico, Coronel García 525, Pinheiro Avella v5

AMA FRANCESA, DE 21 años DE EDAD, buena presencia, con leche de 4 meses abundante y buena, desea criar en casa del niño, se enseña la criatura, verla y tratar ó por carta, Alsina 1318, altos

AMA JOVEN CON BUENA SALUD, LEche de 3 meses, se ofrece para criar en casa, dirigirse por carta ó personalmente, Las Piedras 223, pueblo San Martín, F. C. v7

BUENA COCINERA SE OFRECE, Rodríguez Peña 60.

COCINERA SE OFRECE BIEN RECOmendada, Chacabuco 1018, pieza 7.

COCINERA ARGENTINA, SE OFRECE, Lima 1234.

COCINERA DEL PAIS, SIN CAMA, SE ofrece, San Juan 547.

COCINERA COMPETENTE SE OFRECE, Lima 1544 v6

COCINERA ARGENTINA SE OFRECE, sabe su obligación, Misiones 43 v5

COCINERA SE OFRECE PARA COCINA sencilla y otros quehaceres, para matrimonio solo, Tacuarí 726, pieza 5. v6

SERVICIO DOMESTICO OFRECIDO

COCINERA Y MUCAMA SE OFRECE PAra corta familia, Paraguay 3288. v6

COCINERA SUPLENTE O SIN CAMA se ofrece Hornos 1641.

COCINERA SE OFRECE, VENEZUELA 2049.

COCINERA SE OFRECE, INDEPENDENcia 886.

COCINERO DE PROFESION, BIEN REcomendado, se ofrece, Pozos 1570.

COCINERO SE OFRECE PARA FONDA, italiano, Paso 434.

COCINERA SE OFRECE, CHARLONE 216, Chacarita.

COCINERA SE OFRECE PARA CORTA familia, E. Unidos 2237. v7

C. CALVO 567 señora SE OFRECE para cocinar por día ó medio día. v6

COCINERA SE OFRECE DE TODA confianza, Peña 944. v6

COCINERA PARA CORTA FAMILIA SE ofrece, Corrientes 2454. v6

COCINERA SE OFRECE BUENA CON cama, Inclán 1360. v5

COCINERA ARGENTINA, SE OFRECE, Tacuarí 719. v6

COCINERA OFRECESE, CHARLONE número 376, Chacarita. v5

COCINERA ARGENTINA SE OFRECE, Ayacucho 1535. v5

COCINERA BUENA, MUY FORMAL, SE ofrece, Charcas 2130. v6

COCINERA española SE OFRECE, Moreno 1159, pieza 14. v5

COCINERA SENCILLA, SE OFRECE, Victoria 1664, con recomendaciones. v5

COCINERA ARGENTINA SIN CAMA, se ofrece, sueldo 50 $, San Luis 3011. v5

COCINERA FORMAL, BIEN RECOMENdada se ofrece, dirigirse Agüero 244. v6

COCINERA ARGENTINA, CON CAMA O sin cama, se ofrece; Antofagasta 138, Corrales Viejos.

COCINERA SE OFRECE CON RECOmendaciones, para ciudad ó campo, Victoria 1946.

COCINERA ITALIANA SE OFRECE para corta familia italiana, Paseo Julio 394.

COCINERA PARA COCINA SENCILLA y algunos otros quehaceres de corta familia, se ofrece, Almagro 333, dep. 6. v6

COCINERA Y MUCAMA DEL PAIS, SE ofrecen para San Martín ú otro pueblito cerca de la ciudad, Las Heras 581.

COCINERA SE OFRECE BIEN RECOmendada, con una niña, Moreno número 3301.

COCINERA DE PROFESION, PRACTICA se ofrece para familia, sueldo 60 $, iría á Mar del Plata, Belgrano 1478.

COCINERA COMPETENTE, SE OFRECE, Carlos Pellegrini 1166, departamento 1, con recomendación.

COCINERA BUENA, FORMAL Y DE confianza, se ofrece, Cangallo 1168, sueldo 55 á 60 $. v6

COCINERA SE OFRECE PARA TRABAjo sencillo de corta familia, Carlos Calvo 3334.

COCINERO Y PASTELERO SE OFRECE italiano, ciudad ó campo, Victoria número 1740.

COCINERA FORMAL SE OFRECE PAra corta familia, recomendada, Arenales 2052, dep. 9. v6

COCINERA REPOSTERA Y OTRO PEqueño quehacer, 40 $, se ofrece, Talcahuano 748. v6

COCINERA BUENA Y FORMAL SE ofrece, con recomendaciones, Alsina 2971, pieza 12.

COCINERA SERIA SE OFRECE, SABE su obligación, recomendada, Belgrano 2556. v6

COCINERA SE OFRECE CON BUENOS informes, extranjera, sabe su obligación, Defensa 328.

COCINERA PARA COCINA SENCILLA, española joven, para casa familia, se ofrece, Chile 864, pieza 12.

COCINERA SE OFRECE, SABE COCInar á la francesa ó cualquier estilo, recomendada, Sáenz Peña 1934. v6

COCINERA SE OFRECE SIN CAMA, con una chica de 5 años, buenos informes, Lavalle 2770. v5

COCINERA PARA EL CAMPO, SE OFRECE, California 1227, departamento 11, Barracas al Norte. v6

COCINERA ARGENTINA, SE OFRECE, para corta familia ó matrimonio solo, tratar Méjico 1992. v5

COCINERA SE OFRECE PARA COCINA sencilla y otros trabajos, sin cama, calle Guatemala 512. v6

COCINERA ITALIANA MUY BUENA SE ofrece para familia ó restaurant, buena recomendación, Méjico 2132. v5

COCINERA SE OFRECE Y OTROS quehaceres, recién venida, Sarmiento 3188, antes Cuyo. v5

COCINERA SE OFRECE, española, CON buenas recomendaciones, para corta familia, Matheu 728. v5

COCINERA VASCO-española SIN CAMA, se ofrece para corta familia, Andes 1126. v5

COCINERA SE OFRECE, SUELDO 30 á 35 $, pide pieza para el marido, ó para el campo, él cochero, 70 á 80 $, Fraga 41. v6

COCINERA SE OFRECE, FORMAL, CON una muchacha, con recomendaciones, no se atiende por carta, Dolores 195, Flores. v5

COCINERA FORMAL SABIENDO SU obligación se ofrece con niño, para la capital ó estancia, Río de Janeiro 669. v6

COCINERA DE PROFESION SE OFRECE para casa pensión ó familia mayores y muchacha de 13 años, Rivadavia 2141, dpto. 32.

COCINERA FRANCESA MUJER FORmal, se ofrece y algunos otros quehaceres, sabe muy bien su obligación, Cabrera 3152. v5

COCINERA SE OFRECE PARA TODO trabajo para matrimonio ó corta familia, pide pieza para el marido, es albañil no está en todo el día, los mejores informes, personalmente, es catalana, Moreno 629. v6

DAMA DE compañía FRANCESA, SE ofrece para persona anciana ó profesora de francés, tiene buena letra, Uruguay 75. v5

DOS MUCAMAS SE OFRECEN O UNA cocinera para ir al campo, con buenos informes, argentinas, desean en una sola casa, Paraguay 3331. v6

DOS MUCHACHAS españolas HERMAnas se ofrecen para cocina ó mucamas, buenos informes, presentadas por sus padres, dirigirse en persona ó por carta Quilmes, Mitre 892. v6

FAMILIA DECENTE DESEA CUIDAR un niño, C. Bonorino 815 Flores. v5

FAMILIA HONORABLE CUIDARIA UNO ó dos niños, referencias mutuas, Lacroze 2026, Gutiérrez. v7

HOMBRE ITALIANO SOLO, DE 50 años, se ofrece para la cocina, estuvo 3 años en almacén, Paraguay 2400.

HOMBRE JOVEN SE OFRECE PARA cualquier trabajo, E. Quintas, Fraga 292. v5

HOMBRE JOVEN SE OFRECE PARA limpieza de casa, sabe cocinar, ciudad ó campaña, por carta á S. H., Inclán 1120. v6

HOMBRE SERIO SE OFRECE PARA portero ó para trabajo análogo, y buena mucama, saben leer y escribir, él puede llevar contabilidad pequeña, Balcarce 711 de 8 á 10 a. m. v5

HOMBRE FORMAL, GARANTIAS A satisfacción, se ofrece para sereno ú ocupaciones nocturnas, por carta F. 15, San Juan 1162. v6

HOMBRE español DE 40 años, BIEN recomendado, se ofrece para casa de familia, portero ó otro trabajo ó para señor solo, Corrientes 349, Ortega. v6

JOVEN SE OFRECE PARA MUCAMO de comedor, con buenas referencias, Cerrito 150

JOVEN español RECIEN VENIDO, DE 15 años, buena presencia, se ofrece para cualquier trabajo, Cochabamba 786. v7

JOVEN ITALIANA DE 17 años DESEA ocuparse de mucama en casa de matrimonio solo, acompañada por su padre, por carta ó personalmente, Paraguay 1368. v6

LAVANDERA SE OFRECE PARA LAvar en casa y afuera, Paso 610. v5

LAVANDERA SE OFRECE PARA LAvar en su casa, Junín 920. v5

LAVANDERA SE OFRECE, SIN CAMA, á 40 $ y comida, San Luis 3011. v5

LAVANDERA SE OFRECE, PIEDRAS 1286, pieza 6

LAVANDERA SE OFRECE PARA LAvar por día, Rocamora 508 v6

LAVANDERA SE OFRECE PARA casa ó restaurant, Bmé. Mitre 1351

LAVANDERA FORMAL SE OFRECE, pide pieza para el marido, E. Unidos 1621 v5

LAVANDERA ITALIANA SE OFRECE O sea otros quehaceres, Gascón 1667. v6

LAVANDERA SE OFRECE, JOVEN, Sarandí 1353, pieza 24.—P. Iglesias. v5

LAVANDERA española SE OFRECE por mes ó por día calle Belgrano 3755, para casa de familia v5

LAVANDERA BUENA SE OFRECE 3 ó 4 días por semana, General Urquiza 153. v5

LAVANDERA Y PLANCHADORA DE hilo se ofrece, tres días por semana, Rivadavia 235 v6

LAVANDERA Y PLANCHADORA SE ofrece para trabajar en su casa, San Antonio 1801, Barracas al Norte v6

LAVANDERA BUENA SE OFRECE POR día, para casa de familia, dirigirse Cangallo 1583

LAVANDERA Y PLANCHADORA, MUY competente en toda clase de ropa ó para trabajo para su casa, R. Peña 1119 v5

LAVANDERA SE OFRECE LOS JUEVES y viernes, casa particular, Tucumán 1439.

SERVICIO DOMESTICO OFRECIDO

LAVANDERA SE OFRECE PARA LAvar ropa en su casa ó por día, afuera, calle Manuel García 45, esq. Caseros.

LAVANDERA O COCINERA ITALIANA se ofrece para restaurant, con chico de 2 años, Cangallo 2019.

LAVANDERA SE OFRECE PARA CASA de familia, por día, Suipacha 664, pieza 27.

LAVANDERA Y PLANCHADORA, SE ofrece 2 ó 3 días, calle San Eduardo 656. v6

LAVANDERA SE OFRECE CON RECOmendación, para lavar fuera, Tacuarí 973, pieza 10.

LAVANDERA O LAVANDERA Y planchadora se ofrece en su casa, para taller ó casa particular, mucha limpieza y recibe toda clase de ropa, C. Carrera, Leones 1309. v6

LAVANDERA SE OFRECE PARA LAvar en su casa, para casa particular ó casa de familia, lo mismo lava por docena que por pieza, ó para restaurant ó fonda, por carta ó personalmente, Garay 2471. v6

MUCAMA PRACTICA SE OFRECE, PAra casa seria, Berutti 2350. v6

MUCAMA SE OFRECE, PREFIERE EL campo, Venezuela 2079.

MUCAMA Y niñera SE OFRECEN, Perú 166.

MUCAMA SE OFRECE PARA CASA de corta familia, Alsina 1527.

MUCAMA QUE SABE SU OBLIGACION, se ofrece, Cerrito 135.

MUCHACHA SE OFRECE, PARA MUCAma ó niñera, Defensa 1343, pieza 24.

MUCAMA O SIRVIENTA SE OFRECE, Gallo 784. v6

MUCAMA SE OFRECE, INDEPENDENcia 336.

MUCAMA SE OFRECE, SAAVEDRA número 536, pieza 20.

MUCAMA PARA HOTEL, SE OFRECE, Oncativo 74.

MUCHACHA SE OFRECE, PARA niñera ó mucama, Chile 1062, dpto. 2.

MUCAMA FORMAL, VIUDA, DE CONfianza, se ofrece, Tucumán 1057.

MUCAMA O niñera SE OFRECE, Victoria 1686.

MUCAMA SE OFRECE, española, DE 19 años, San José 1770. v6

MUCAMA O niñera SE OFRECE, Piedras 1268, pieza 25.

MATRIMONIO SE OFRECE, PARA cuidar una casa, Tucumán 877, pieza 8.

MUCAMA PARA ADENTRO SE OFRECE con buenos informes, Loria 464, dep. 9.

MUCHACHA DE 20 años española SE ofrece, San José 1967. v5

MUCAMA SE OFRECE CON RECOMENdaciones, Ituzaingó 181. v5

MUCAMA SE OFRECE, 1380, GARAY 1380. v5

MUCAMA JOVEN, MUY FORMAL, SE ofrece, Charcas 2130. v5

MATRIMONIO SE OFRECE, EL QUINtero, ella cocinera, Falucho 42. v6

MUCAMA SE OFRECE RECOMENDADA, Cangallo 1479. v6

MUCAMA O niñera SE OFRECE PARA Belgrano, Cerviño 632. v5

MUCHACHO SE OFRECE PARA TODO trabajo, Venezuela 1721. v5

MUCAMA O niñera SE OFRECE CON buenas recomendaciones, Alsina 1359. v5

MUCAMA JOVEN SE OFRECE CON recomendaciones, S. G., Montevideo 1064.

MUCHACHO SE OFRECE PARA LA mesa, de 17 á 18 años, Sarmiento 338. v5

MUCHACHA SE OFRECE PARA TODO servicio, B. Irigoyen 1342, pieza 13. v6

MUCHACHA SE OFRECE, SABE DE cocina, Amenábar 2164, Belgrano. v8

MUCAMA y niñera SE OFRECEN, van al campo las dos juntas ó ciudad, buena presencia, Venezuela 2953, pieza 13.

MUJER SERIA, ARGENTINA, OFRECEse para medio día de trabajo, Pichincha 1857. v6

MATRIMONIO JOVEN, CON RECOMENdaciones, sin hijos, se ofrece, Lima número 1939.

MATRIMONIO SIN HIJOS SE OFRECE, con recomendaciones, Caseros 1733, pieza 17.

MUJER FORMAL SE OFRECE PARA los quehaceres de la casa, entiende algo de comida, San Juan 1517.

MUCAMA GENERAL SE OFRECE CON recomendaciones, San José 739, pieza 17.

MUCAMO O COCINERO SE OFRECE para casa de familia, por carta á Japonés, 1221 Santo Domingo, Barracas. v5

MUCHACHA DE 14 años OFRECESE para corta familia ó matrimonio solo, Humberto 1769.

MUCAMA O SIRVIENTA PARA CORTA familia, se ofrece, entiende de cocina, Moreno 1070. v5

MUCHACHO SE OFRECE PARA CUALquier trabajo, manden por carta, Venezuela 946.

MUCAMA DE ADENTRO, CON CAMA, de 17 años, española, se ofrece, por carta ó personalmente, Malabia 1515.

MUCAMA O niñera VASCA, RECIEN venida se ofrece, Entre Ríos 1238, lechería. v7

MUCHACHO español DE 20 años SE ofrece para portero y otro trabajo, Paso núm. 74.

MUCHACHA DE BUENA PRESENCIA se ofrece para niñera, Alsina 2974, pieza 12.

MUCAMA DE ADENTRO SE OFRECE, con buenas recomendaciones, Tacuarí 421.

MUCHACHO DE 16 años SE OFRECE para todo servicio, ocurrir por carta ó personal á José Alvarez, Gallo 1791.

MUJER FORMAL SE OFRECE PARA cocinera ó sirvienta, con ó sin cama, recomendada, Gascón 1369.

MUCHACHA PARA CORTA FAMILIA, se ofrece, de 16 años, para niñera ó poco trabajo, Tacuarí 421.

MUCAMA GENERAL SE OFRECE PAra todo trabajo menos cocinar, con buenos informes, Paraná 39, fonda.

MUJER FORMAL SE OFRECE PARA todo servicio para corta familia, con buenos informes, Bolívar 869.

MUCAMO ARGENTINO CON FRAC SE ofrece, por carta, á J. Valenzuela, Maipú 450. v6

MUCAMA Y MUCHACHA DE 15 años SE ofrece, con buenas recomendaciones, Sarandí 1356. v7

MUCAMA MUY PRACTICA española para hotel ó casa pensión, ciudad ó campaña, se ofrece, Necochea 580.

MATRIMONIO PIAMONTES CON FAMIlia reducida, se ofrece para campo, calle Corrientes 264. v6

MUCHACHA SE OFRECE PARA CORTA familia, niñera ó poco trabajo, Tacuarí 421.

MUCAMA DE ADENTRO O DE COMEdor se ofrece con buenas recomendaciones, Alsina 944, sabe su obligación.

MATRIMONIO OFRECE UNA niña DE 7 años, para compañía de señora sola, Montevideo 1018, pieza 9.

MUCAMA DE ADENTRO O GENERAL se ofrece recomendada, Tucumán 1087, pieza 13.

MUCHACHO FORMAL SE OFRECE PAra limpieza ú otro cualquier trabajo, Charcas 3272, depart. 8. v5

MUCAMA DE ADENTRO BIEN RECOmendada, italiana; sabe perfectamente su obligación, Misiones 122. v6

MUCAMA DE ADENTRO PARA CASA distinguida ó de corta familia, se ofrece, Suipacha 876. v6

MUCAMA DE COMEDOR O DE adentro, seria, sabiendo bien su obligación, se ofrece, Estados Unidos 1776. v5

MUCHACHO DE 12 años SE OFRECE para cualquier trabajo, sin pretensiones, Malabia 2477. v8

MUCAMA Y SIRVIENTA SE OFRECEN para mucamas para el campo ó ciudad, Venezuela 2653, pieza 13. v5

MUCAMA DE ADENTRO SE OFRECE, va al campo, se piden y dan informes desea casa seria, Méjico 3209. v6

MUCAMO SE OFRECE HOMBRE FORmal, con recomendaciones, Corrientes 2597. v5

MUCAMAS O niñeras SE OFRECEN DOS hermanas, juntas ó separadas, Liniers 561. v5

MUCAMA GENERAL PARA CORTA familia se ofrece, recomendada, Paraguay 718, pieza 11. v5

MATRIMONIO español CON UNA NENA de 3 años se ofrece para todo servicio, tratar Los Patos y Pepirí 1650. v5

MATRIMONIO ITALIANO SE OFRECE para cuidar una criatura de 2 á 4 años, Bolívar 344. v5

MATRIMONIO español SE OFRECE, PAra el campo ó ciudad, sin hijos, recién venido, Cochabamba 794. v5

MATRIMONIO SE OFRECE PARA cuidar casa, tiene buenos antecedentes, Sarandí 1358, pieza 24.—F. Fernández. v6

MUCAMA DE ADENTRO, SE OFRECE, para corta familia ó matrimonio solo, con recomendaciones, Venezuela 1292. v5

MATRIMONIO ITALIANO, RECOMENdado se ofrece, la señora buena cocinera, el marido mucamo, Godoy Cruz 726. v7

MATRIMONIO español SE OFRECE con una niña de 7 años, para todo servicio, casa negocio, colegio ó casa particular, Lavalle 392 v6

MATRIMONIO ITALIANO SE OFRECE con buenos informes, el mucamo, ella buena cocinera, van afuera, Montevideo [illegible] v5

MATRIMONIO SERIO español SIN HIjos, se ofrece para mucamo ó portero, buenos informes, dirigirse personalmente ó por carta Charcas 1440 v6

MATRIMONIO ITALIANO SE OFRECE con buenos certificados, él quintero y jardinero y ella mujer sencilla ó lavandera, tratar Cochabamba 1885. v7

SERVICIO DOMESTICO OFRECIDO

MATRIMONIO español, SIN HIJOS, SE ofrece para todo trabajo, con buenas recomendaciones, tratar San Juan 3108, ó en Caseros 3519. v6

MUCAMA DE ADENTRO SE OFRECE, señorita seria, entiende de costura, prefiere personas mayores, sueldo 50 á 55 $. Carlos Pellegrini 1165, letra E. v5

MUCAMA GENERAL SE OFRECE, FORmal para corta familia, sabe coser y planchar con buenas recomendaciones, Humberto 430. v6

MATRIMONIO SOLO DESEA CUIDAR casa ó ella como sirvienta, dando pieza para ambos, con buenos informes, Anchorena 1742. v5

MATRIMONIO JOVEN SE OFRECE PAra el campo, buenas referencias, dirigirse por carta ó personalmente, San Salvador 362, B. V. v6

MATRIMONIO FRANCES TOMARIA 1 ó 2 niños para cuidar en su casa, calle Caracas 1040, entre Gaona y Dungeness, Flores, á dos cuadras del 99. v5

MATRIMONIO SE OFRECE, ELLA COcinera, él mucamo práctico de comedor ó de patio ó de otros quehaceres, ó peón de quinta, Paseo de Julio 1280. v6

MATRIMONIO SIN HIJOS, ELLA PAra sirvienta ó cocinera y él quintero ó jardinero, se ofrece, Estados Unidos 1309. v5

MATRIMONIO DECENTE Y CON MUY buenos informes, se ofrece, para cuidar casa por temporada larga, dirigirse Charcas 5290. v5

MATRIMONIO VASCO-español SE OFREce para la ciudad ó campo, él con práctica en manejo de estancia con buenos informes.—N. N., Santiago del Estero 173. v6

MUCHACHO de 15 á 16 años, SE OFREce para limpieza y mandados ú otro cualquier trabajo, con muy buenas recomendaciones, por carta ó personalmente, B. de Irigoyen 1354. v6

MATRIMONIO JOVEN español, SIN HIjos se ofrece para la ciudad ó el campo: ella cocinera ó cualquier trabajo y él también para cualquier trabajo, Garay número 1043.

MATRIMONIO SE OFRECE SIN HIJOS jóvenes, ella argentina y él español, ella cocinera de profesión y él carrero ó manejar coche ú otra cosa, para el campo ó ciudad, B. Mitre 2201.

MATRIMONIO español, SE OFRECE para el campo, con recomendaciones, ella cocinera y otros quehaceres, él quintero, entiende de incubadora, sabe manejar coche, Cochabamba 1714. v6

MATRIMONIO español RECIEN LLEGAdo al país, con buenas recomendaciones ella buena cocinera y él para cochero ó mucamo ó jardinero se ofrece, Rivadavia 2872.

MATRIMONIO JOVEN ITALIANO ofrécese, ella como cocinera y él para quehaceres ó para ella sola y pieza para el marido, recomendaciones y referencias, muy buenas, Monroe 2146, Belgrano. v6

MATRIMONIO JOVEN español, RECIEN llegado, se ofrece, ella entiende de cocina, y él agricultor, entiende algo de carpintero y manejar caballos, por carta ó personalmente, Agrelo 3311, P. Merino. v6

MATRIMONIO FORMAL VASCO-FRANcés se ofrece, él para quintero y ella para lavar, con dos chicos de 10 y 7 años, tratar Gral. Paz y Dorrego, Palermo, 2 cuadras de Cabildo y Santa Fe. v5

MATRIMONIO PIAMONTES DE 25 años se ofrece la mujer entiende algo de cocina, el marido mucamo, peón ó cualquier trabajo, con buenas recomendaciones, Cangallo 3015

MATRIMONIO SE OFRECE, EL HErrero y carpintero, entiende de molinos y máquinas agrícolas, la señora cocinera, para familia ó peones de estancia, Chiclana 2839. v6

MATRIMONIO FRANCES CON UNA HIja se ofrece, él como arboricultor, viticultor y trabajos de chacra; la señora é hija criar aves ú otros quehaceres, 25 de Mayo 785. v5

MATRIMONIO JOVEN SIN HIJOS, vasco-español, muy bien recomendados se ofrece para cuidar casa de familia que se ausente á Europa ó al campo, dirigirse por carta ó personalmente á A. Ubide, Gorriti 1422, Palermo.

MATRIMONIO SE OFRECE, EL PARA mucamo de comedor, de buena presencia y ella para cocina sencilla ó mucama de adentro, dirigirse por carta ó personalmente, con recomendaciones, Victoria 615. v5

MATRIMONIO JOVEN SIN HIJOS SE ofrece; el marido español, la mujer francesa, él para peón de patios ó cualquier trabajo y ella para mucama y sabe hacer la cocina sencilla para la ciudad ó campo, Garay 1043.—F. A.

MATRIMONIO FRANCES SIN HIJOS, SE ofrece para el campo, él carpintero de coches, carros, ruedas y obra blanca y algo de herrería, la señora, para cualquier trabajo, dirigirse por carta ó personalmente, Las Piedras 223, San Martín, M. B. v7

MUCAMA DE ADENTRO, SERIA Y recomendada, muy competente, como también en coser, zurcir y planchar de almidón, se ofrece para familia distinguida, sueldo 60 $, carta ó personal á calle San Carlos 3413. v6

MATRIMONIO ARGENTINO, JOVEN DE buena presencia, recomendada, se ofrece para ciudad ó interior ó cuidadores de casa, él á más de las tareas á que se le destine puede llevar correspondencia, tiene instrucción y buena letra, por carta ó personalmente, Rosal, S. [illegible] 853.

MATRIMONIO SOLO PIAMONTES SE ofrece para la capital ó campo con muy buenas recomendaciones; la señora buena cocinera, el marido para peón en general; entiende de molinos á viento, cochero, quintero, sueldo 100 $ mensuales y comida, calle Buen Orden, hotel Internacional.

MATRIMONIO SIN FAMILIA, GENTE decente, cuidadosa y formal se ofrece para cuidar casa durante la temporada de verano ó de familia que vaya á Europa. Tienen certificados de primer orden de las casas en que han estado. Por carta ó personalmente, señora de Vázquez, Laprida 1178 casa particular. v6

Niñera SE OFRECE PARA CORTA FAmilia, B. de Irigoyen 727, p. 33.

Niña SE OFRECE, DE 16 años, SIN sueldo, colegio y vestir, tratar Barracas al Norte, Santa María 1022.

Niñera COMPETENTE SE OFRECE para el cuidado de un bebé, práctica y buenas recomendaciones, tratar personalmente, Uruguay 121

OFRECESE señora FORMAL PARA servir persona, por carta, Charcas 2126.

OFRECESE señora VIUDA ARGENTINA, con excelentes recomendaciones para atención de casa de familia ó para atender señoritas ó niños, Cochabamba 2362. v6

PLANCHADORA PARA CASA DE FAmilia se ofrece, Lerma 217. v5

PLANCHADORA SE OFRECE PARA casa particular, Independencia 643.

PEON DE COCINA SE OFRECE, O cualquier otro trabajo, Cevallos 131.

PEON DE COCINA BIEN PRACTICO, se ofrece, Bermejo 823.

PORTERO Y ASCENSORISTA español, sabe leer y escribir, se ofrece con buenas recomendaciones, Victoria 1250. v5

PORTERO SE OFRECE, HABLA ALEmán, castellano é italiano, ó mucamo para casa de pensión, Paso 421

PEON SE OFRECE PARA CASA DE FAmilia, con buenas recomendaciones, para limpieza de patios, dirigirse por carta ó personalmente, Bolívar 866.

RECIEN LLEGADO español, DE 19 años, desea colocarse de mucamo ó en el comercio, con buenos informes, sin pretensiones, Sarandí 854. v5

SE OFRECEN 2 COCINERAS SIN CAma, Belgrano 2124.

SE OFRECE UNA MUCHACHA DE 15 años, Laprida 1621.

SE OFRECE PLANCHADORA PARA CAsa de familia, Laprida 1224. v6

SE OFRECE señora PARA PLANCHADOra ó costurera, tratar Bolívar 892.

SE OFRECE PEON DE COCINA, práctico, Billinghurst 132.

SE OFRECE SIRVIENTA PARA TODO trabajo, San Antonio 669, Barracas.

Señora SE OFRECE PARA COCINA sencilla, sin cama, Sáenz Peña 1430.

SE OFRECE HOMBRE FORMAL PARA portero, Suipacha 1322.

SE OFRECE MUCAMA DE ADENTRO O general, Uruguay 1231.

SE OFRECE MUCAMA GENERAL CON recomendaciones, General Urquiza 518

SIRVIENTA SE OFRECE PARA CORTA familia, Suipacha 1219, pieza 76 v6

SIRVIENTA QUE ENTIENDE DE COCIna, se ofrece, Entre Ríos 422. v8

SE OFRECE COCINERA ARGENTINA para el campo, Garay 1344.

Señorita SE OFRECE PARA MUCAMA buena presencia, Humberto I 1835.

SE OFRECE AMA CON LECHE DE 20 días, Rioja 531 v6

SE OFRECE AMA CON BUENA LECHE de dos meses, Pavón 341. v6

SIRVIENTA SE OFRECE PARA TODO servicio, Perú 363.

SE OFRECE SIRVIENTA FORMAL MEnos cocinar, Lima 1258

Señora SE OFRECE PARA COSTURERA de casa de familia, Charcas 2147.

SIRVIENTA SE OFRECE, PARA CASA de familia, Alsina 1571, pieza 9.

SIRVIENTA PARA TODO SERVICIO SE ofrece, Moreno 1945. v6

SE OFRECE COCINERA española, CON buenas referencias, Bolívar 276. v6

SE OFRECE señora FORMAL CON niña de 12 años, tratar San José 516.

SE OFRECE MUCAMA PARA CASA de pensión, Moreno 1795. v6

SE OFRECE SIRVIENTA PARA TODO servicio, Rabarca 1383.

SE OFRECE COCINERA CON RECOmendación, con ó sin cama, Perú 755.

SE OFRECE SIRVIENTA ARGENTINA, sin cama, Independencia 1552

SIRVIENTA SE OFRECE, PARA TODO menos cocina, Pavón 1101

SE OFRECE MOCITO RECIEN VENIDO español, de 15 años, Cangallo 2599.

de Andés á Avellaneda; Georgestown, de Méndez de Andés á Avellaneda; Lavalleja, de Warnes á Atacama; Mendoza, de Burela á Triunvirato; Morelos, de Méndez de Andés á Bogotá; Paramaribo, de Méndez de Andés á Avellaneda; Paraguay, de Coronel Díaz á Guise y de Medrano á Alvarez; Paysandú, de Méndez de Andés á Avellaneda; San Eduardo, de Caballito á Bella Vista; Seguí, de Méndez de Andés á Bogotá; 24 de Noviembre, de Cochabamba á Pavón; calle, al costado de la vía del F. C. Pacífico, de Asunción á Segurola; Helguera, de San Martín á Pedro Lozano; Pedro Lozano, de Helguera á Cuenca; Cuenca, de Pedro Lozano á Nogoyá; Nogoyá, de Cuenca á Helguera; Helguera, de Nogoyá á Nazarre; Nazarre, de Helguera á Cuenca, y Melincué, de Campana á Helguera.

EN VIAJE AL POLO SUR -- PARTIDA DEL "DEUTSCHLAND"

PUBLICO QUE DESPIDIO A LOS EXPEDICIONARIOS

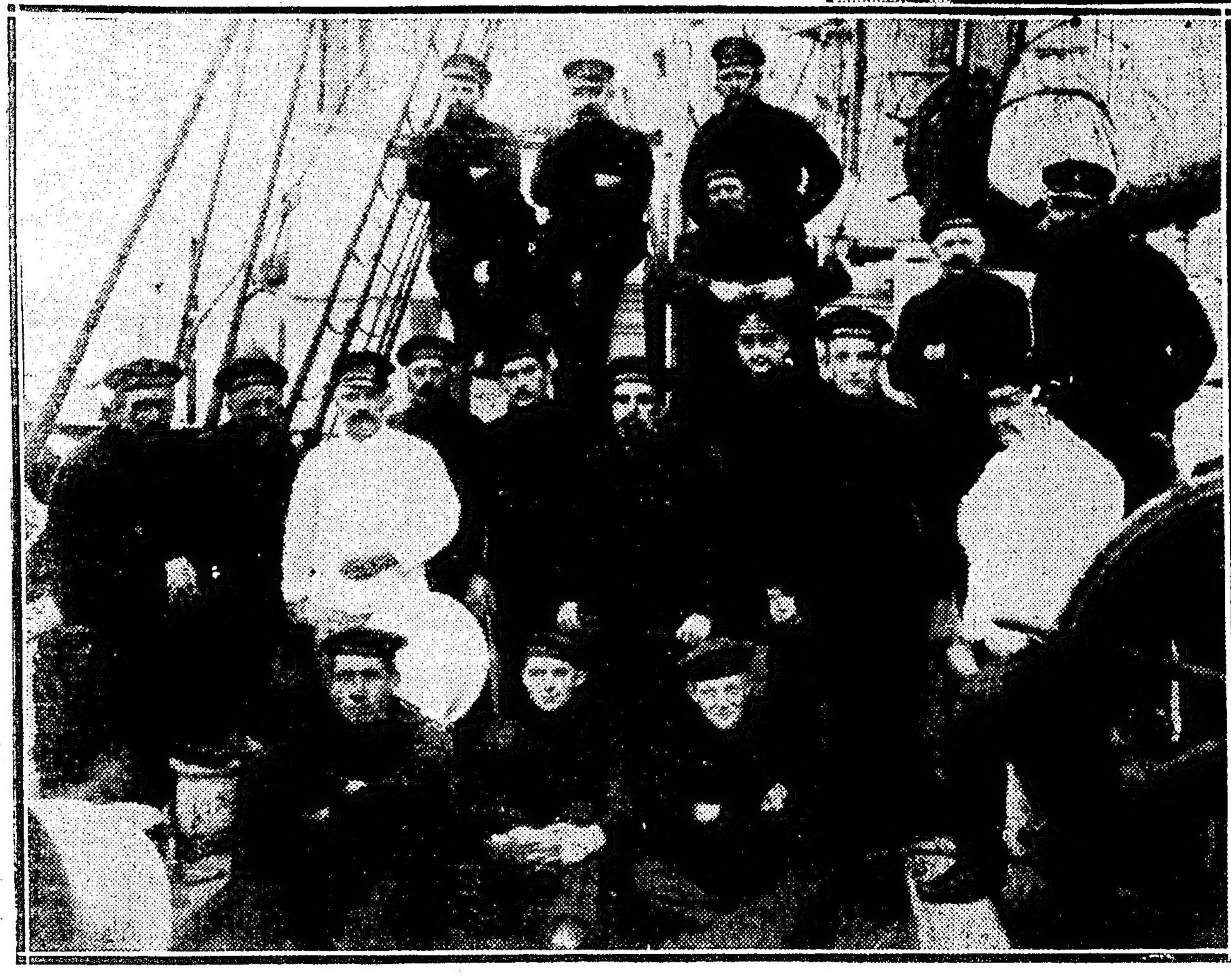

LA TRIPULACION DEL "DEUTCHSLAND"

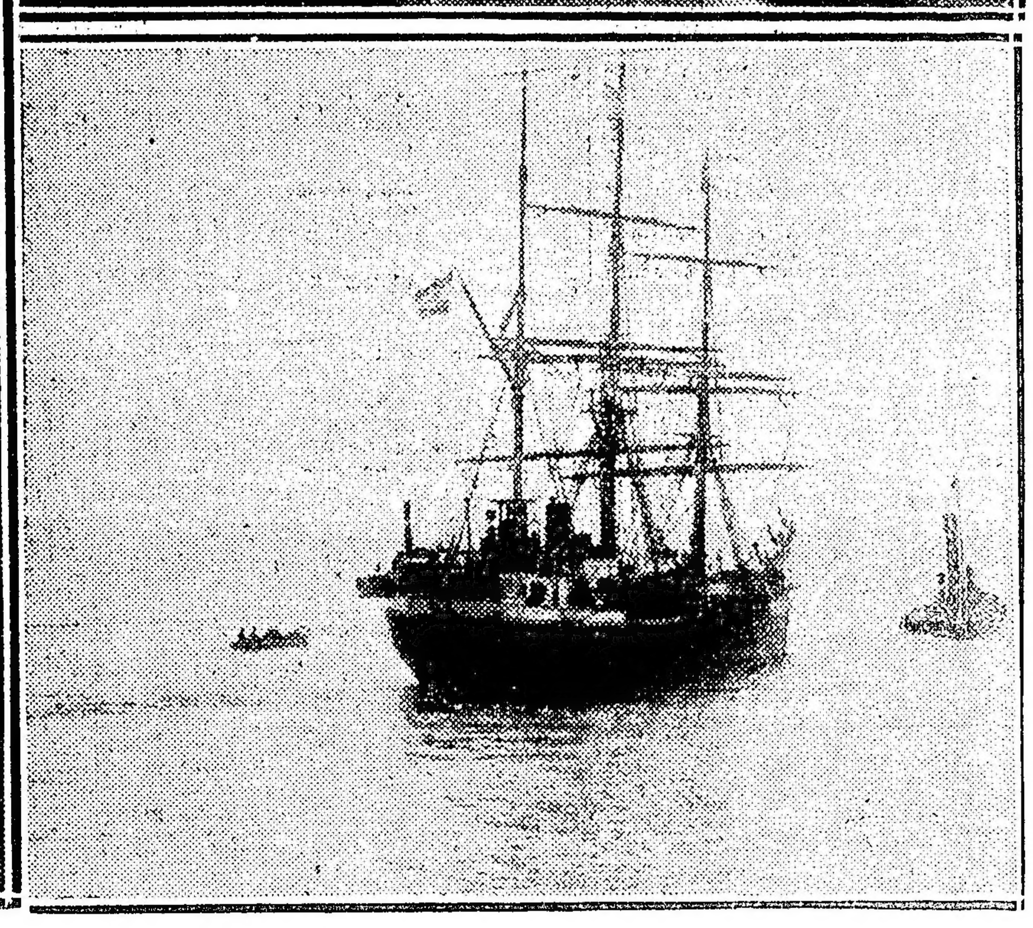

MOMENTOS ANTES DE LA PARTIDA
EL "DEUTSCHLAND" EN EL CANAL NORTE

Ayer, á las 2 de la tarde, salió de la dársena Norte el ballenero "Deutschland", para emprender su viaje al polo Sur. Numerosa concurrencia asistió á la partida del buque, el cual, como es sabido, conduce á la expedición científica alemana de cuya misión ya nos ocupamos.

Los trineos eléctricos que debió llevar la expedición, en las pruebas á que fueron sometidos, no llenaron las condiciones garantizadas por la casa constructora; por cuya causa han sido dejados en esta capital, para ser devueltos á Europa por el "Cap Vilano", que parte el 6 del corriente. Para conducirlos, ha quedado en esta capital el capitán Neuberger.

Los "poneys" mongólicos de la expedición, van en los buques "Harpón" y "Cachalote" hasta South Georgia, donde los recogerá el "Deutschland". Este buque permanecerá dos días en Montevideo y seguirá luego su viaje al Sur, con el itinerario que dimos á conocer oportunamente.

Mañana pasará de la dársena Norte á la rada exterior, el ballenero "Fram", de la expedición polar del capitán Amundsen.

EN LA FACULTAD DE DERECHO

Conferencia del Dr. Zeballos

La disertación de ayer del doctor Estanislao S. Zeballos versó sobre los antecedentes jurídicos argentinos, respecto de la naturalización de extranjeros.

La revolución de Mayo, comenzó diciendo, cuando tuvo que abordar la cuestión de la condición legal de los extranjeros como fuerzas incorporadas á la nueva nación, se encontró con que había en la legislación española numerosos precedentes de la materia. El derecho español propiamente dicho, constituye el primer período de esta elaboración jurídica; la revolución, bajo la inspiración de las nuevas y premiosas necesidades que surgieron del movimiento separatista, fomentó el desarrollo de un derecho intermedio, y finalmente, las leyes constitucionales y orgánicas argentinas posteriores constituyen la última modalidad de este derecho positivo acerca de los extranjeros.

La iniciación de la corriente jurídica concerniente á la materia ocurrió en 1396 con motivo de reclamaciones y declaración de principios que hicieron los monarcas españoles á la corte pontificia respecto de que las dignidades eclesiásticas de importancia en España, no podían ser desempeñadas sino por naturales. Desde entonces mantúvose persistente tal criterio, y la legislación positiva que vino después lo aclaró y especificó al determinar los medios con que se podía adquirir la "naturaleza" española.

La ley de Partidas establece diez medios. El nacimiento, la crianza, el matrimonio, el vasallaje, el rescate, la conversión al catolicismo, el privilegio y el domicilio, entre otros. Considera el catedrático cada uno de estos procedimientos y hace observar que la casi totalidad de ellos fueron aceptados por la Nueva y Novísima recopilación de las leyes de Indias.

De todos ellos, el que más importancia tiene para la legislación posterior y que sirve de base á las leyes de la materia, es el principio del domicilio, como uno de los requisitos para obtener la nacionalización. Las leyes españolas mencionadas exigieron diez años continuos de permanencia en sus dominios peninsulares al extranjero que quisiera obtener la "naturaleza", y veinte años sin interrupción para los que habitaren las posesiones americanas españolas.

La ampliación del término legal se explica por la necesidad que se tenía de cerciorarse de la adhesión del extranjero á la causa española, para poder otorgársele la naturalización, siendo requerido además que el solicitante tuviera comercio puesto con capital propio en los dominios americanos, condición que se establecía para impedir el peligro de que el postulante fuera un mero agente de alguna de las potencias rivales de España en la campaña de la colonización de América. Y la prestación de servicios importantes á la causa de los reyes españoles en estos dominios suyos era una situación que habilitaba para solicitar la ventaja y el honor de la naturalización.

Estos antecedentes existían y eran practicados en la realidad cuando se produjo la revolución argentina. Como el movimiento estaba inspirado en la necesidad de romper con todos los vínculos que adherían la colonia á la metrópoli, fué necesario que los hombres dirigentes dictaran las medidas pertinentes para impedir que los elementos españoles residentes en Buenos Aires pudieran iniciar la reacción. Así fué que se produjo un decreto de la Primera Junta en 3 de Diciembre de 1810, en que se destituía de sus cargos á todos los españoles que tenían puestos en la administración pública.

A pesar de que estaba la medida gubernativa apoyada en superiores razones de salvaguardar el éxito del movimiento revolucionario, la protesta pública que suscitó llegó á entrañar un grave peligro para la causa que se quería proteger. El secretario Moreno vióse en la necesidad de derogar tal disposición, con otra fundamentalmente contraria, que fué dictada veinte días después. Los españoles empleados quedaron, pues, al frente de sus cargos, y el desasosiego general terminó.

El catedrático se retiró á la política que en pro del extranjero informó los respectivos actos del gobierno durante los años 1811 y 12 hasta llegar al funcionamiento de la famosa asamblea de 1813, previsora y fundamental como ninguna de las de su género en el primer período de la revolución. Como documento digno de mención leyó el decreto y los considerandos en que se fundaba el gobierno para conceder los derechos de ciudadano argentino al súbdito inglés don Roberto Billinghurst, cuyo busto debiera levantarse en una plaza pública, á juicio del catedrático, en recuerdo del primer extranjero naturalizado en el país.

Como no tuviera tiempo para ocuparse con la amplitud necesaria de los antecedentes y leyes posteriores argentinos concernientes á la materia, el doctor Zeballos prometió tratar en su conferencia el próximo miércoles de las disposiciones pertinentes de las constituciones que se sucedieron desde el año 12 y de las leyes respectivas de la confederación en 1857 y de naturalización y ciudadanía de 1869, es decir, cuando la Nación Argentina estaba ya constituída con todos sus elementos.

El doctor Zeballos fué aplaudido al terminar su conferencia por el público que lo escuchó con atención interesada.

CREDITO HIPOTECARIO

Operaciones de la quincena

Según los datos que consigna el boletín del registro de la propiedad, durante la segunda quincena de Septiembre último se registraron en la capital de la República [illegible] operaciones hipotecarias, por valor de $ 11.077.032.37 papel.

Con objeto de que nuestros lectores se formen juicio respecto de los tipos de interés á que se hacen en la actualidad los préstamos de esa naturaleza, publicamos en seguida el detalle de las operaciones realizadas con los importes totales correspondientes:

Interés	Operaciones	Valor, m|n
Sin interés	116	[illegible]
[illegible]	[illegible]	[illegible]
[illegible]	[illegible]	[illegible]
[illegible]	[illegible]	[illegible]
[illegible]	[illegible]	[illegible]
[illegible]	[illegible]	[illegible]
[illegible]	[illegible]	[illegible]
[illegible]	[illegible]	[illegible]
[illegible]	[illegible]	[illegible]
[illegible]	[illegible]	[illegible]
Total	[illegible]	11.077.0[illegible]

[illegible]

SERVICIO DE SANIDAD EN LA RADA

Medidas aconsejadas

En oportunidad nos ocupamos extensamente de las reformas que deberían introducirse en el servicio de sanidad en la rada exterior, de acuerdo con las indicaciones hechas al Ministerio de Hacienda por la comisión portuaria y el Centro de Navegación Trasatlántica.

El Ministerio del Interior, que tomó intervención en el asunto, se ha dirigido al de Marina á fin de que suministre, si es posible, un vaporcito que reuna mejores condiciones que los actuales para el servicio mencionado.

Informando también al respecto, el Departamento Nacional de Higiene hace notar que la afirmación de que los médicos regresan á las 2 de la tarde, envuelve un cargo absolutamente inexacto, pues tiene orden de permanecer invariablemente en la rada hasta las 4.30 y visitar todos los buques que fondeen hasta las 5 de la tarde. No hay, dice, un sólo cargo concreto que desautorice esta aseveración.

Para conciliar los intereses comerciales con las exigencias de la defensa sanitaria, cree que podía autorizarse, en épocas normales, la entrada directa al puerto de los vapores de toda procedencia; pero, por el momento, esta reforma resulta imposible por el tratamiento sanitario que se aplica á las procedencias de Italia, Austria, Rusia y Marsella.

La nota del Ministro del Interior y este informe han sido pasados á conocimiento de la comisión portuaria.

ESCUELAS PARA NIÑOS DEBILES

Un buen proyecto

DESPACHO DE COMISIONES

Las comisiones de beneficencia é higiene del Concejo Deliberante, han despachado favorablemente un proyecto de los concejales Sommer, Rossi y Claisse, por el cual piden que se autorice al D. E. para convenir con el Consejo Nacional de Educación la instalación de escuelas para niños débiles; asunto del cual LA PRENSA se ocupó en oportunidad.

Para esto, según el proyecto, la Municipalidad cederá al Concejo los terrenos municipales que existen en el Parque de los Patricios y entre el vivero municipal y el Golf Club.

Estas escuelas, llamadas á prestar grandes beneficios al país, están destinadas á los alumnos de las escuelas primarias comunes, que ya por ser débiles constitucionalmente, ya por causa de enfermedades anteriores ó por deficiencia de nutrición, están expuestos á desarrollarse en tan precarias condiciones, con el consiguiente peligro para la raza y para la salud pública.

Ellas propenderán, pues, á corregir todas estas deficiencias y á impedir que los niños que se encuentran en tal situación lleguen á adultos en tan pobre estado; pues, al igual de la del parque Lezama, serán instaladas en locales especiales rodeados de jardines, con abundancia de aire puro y sol, principales elementos para la conservación de la buena salud.

Dicen las comisiones informantes que se hace necesario instalar esas escuelas, y continuar á su desarrollo, [illegible] el consejo nacional [illegible] había circunscripto solamente hasta la [illegible] á la parte educadora, y [illegible] la que funciona en el parque Lezama, la que ha demostrado en la práctica la bondad de esas instituciones, que, por otra parte, han tenido admirables resultados en Alemania, Inglaterra, Suiza y otros [illegible] países.

[illegible] el dictamen de [illegible] comisiones [illegible] aprobado sin modificaciones [illegible] del viernes próximo.

COMISION NACIONAL DE LA JUVENTUD

Conmemoración del descubrimiento de América

La comisión nacional de la juventud de la parroquia de Santa Lucía, ha organizado una conferencia pública con objeto de conmemorar el aniversario del descubrimiento de América.

El acto se realizará el domingo próximo, á las 2 p. m., en la plaza Herrera, y en él dará una conferencia sobre ese hecho histórico, el doctor Juan Carlos Garay.

Además, harán uso de la palabra el presidente del comité de esa parroquia, señor Raúl Rojas Piris y el señor Pedro P. Sanguinetti (hijo).

La comisión organizadora se ha dirigido al subintendente de Barracas, solicitándole el embanderamiento de la plaza Herrera, y ha obtenido el concurso de la banda de policía, cedida para ese objeto, por el general Dellepiane.

GRUPO FEMENINO UNION Y LABOR

El concierto de anoche

Anoche tuvo lugar en los salones de la sociedad argentina Mariano Moreno, el concierto organizado por este grupo femenino, á fin de conmemorar el segundo aniversario de su día social.

La fiesta se desarrolló ante una numerosa concurrencia de familias que llenaban en su casi totalidad el salón, el cual estaba profusamente adornado y ofrecía un aspecto muy agradable por la armonía y belleza del conjunto.

Abrió el acto la presidenta de la asociación, doctora Matilde T. Flairoto, quien pronunció un elocuente discurso en el que dió á conocer la obra hasta ahora realizada; dijo que comprendiendo que los males que aquejan á la sociedad, provienen en su mayor parte del factor base, educación, se ha encarado abiertamente el problema de la infancia, instituyendo las llamadas casas de los niños, las cuales funcionarán muy en breve y constituirán así un refugio para evitar el dolor que despierta la vida en las almas infantiles. Desgraciadamente, agregó, somos pocas para abordar la lucha, pero nuestras voluntades se hacen cada día más potentes; en nuestra obra no existe el yo, la figura de relumbrón, no queremos triunfar como entidades individuales sino queremos el triunfo del ideal. Terminó la doctora Flairoto invitando á las mujeres á secundar la obra de la asociación que preside, pues ella es, dijo, preparar un futuro que supere al presente, pero que no desmienta el pasado.

Al terminar su discurso fué muy aplaudida y felicitada.

En segunda continuó la fiesta, con el siguiente programa:

Braga, "Serenata Valacca", canto con acompañamiento de violín y piano, por la señorita Rosa Borra y profesora señora A. Almery de Llatan y señor Alfredo Caldora; "¡Quien supiera escribir!", diálogo por los niños Zulema Nocera y Matha Mayorga; Leoncavallo, "Alma", por el tenor señor Juan Bellini, discípulo de Mme. Marie Dufau; Chopin, "Nocturno núm. 2", violín, por el profesor Alfredo Caldora; Puccini, "Manon", "Tra quelle trine morbide", por la soprano señorita [illegible] discípula de Mme. Marie Dufau; "Los Monigotes", juguete cómico, representado por los niños Zulema Nocera, Celia González y Matilde Mayorga; Verdi, "Don Carlos", canto, por la señorita Rosa Borra, acompañada por su profesora señora [illegible] de Llatan, F. Pi y Arsuaga "El ideal", monólogo, por la señorita Raquel [illegible]; Hauser, "Rapsodia Húngara", violín por el profesor Alfredo Caldora; Bizet, "Carmen", dueto "Mia madre... Amor", soprano y tenor señorita [illegible] y señor J. Bellini, discípulos de Mme. Marie Dufau; Godefroid, fantasía para arpa, "Harpe éolienne", por la señorita Zulema Montti; [illegible], "Cavallería rusticana", canto por la señorita Rosa Borra, acompañada por su profesora señora A. Almery de Llatan.

PERSONAL CIVIL DEL MINISTERIO DE MARINA

Reglamentando su admisión

Por el Ministerio de Marina se hizo conocer ayer un decreto por el cual se reglamenta la admisión y condiciones de idoneidad que debe exigirse en adelante al personal civil de dicho departamento, de acuerdo con lo dispuesto en el artículo 3 del acuerdo general de ministros de Julio del corriente año.

Se establece en dicho decreto que desde el 3 de Octubre del corriente año, todos los empleados del departamento de marina se nombrarán de acuerdo con las siguientes disposiciones:

Estar comprendido entre los 18 y 45 años de edad, ser argentino ó ciudadano nacionalizado, tener buena ortografía, caligrafía y redacción. Para empleados de oficinas de pago ó habilitaciones, se exigirá, además, una fianza personal que variará entre 1.000 y 5.000 pesos.

Las condiciones de idoneidad se acreditarán mediante un examen de competencia tomado en la forma que determine el Ministerio de Marina, de acuerdo con los jefes de cada repartición.

En la dirección general administrativa de este ministerio se llevará un libro de aspirantes á empleo en el que se anotará además del nombre y apellido el de la persona ó personas que lo recomiendan, la edad, su carácter de argentino nativo ó naturalizado, las aptitudes para el puesto, títulos que posea, si ha sido ya empleado en reparticiones públicas ó establecimientos particulares.

Todos los empleados civiles del Ministerio de Marina y sus dependencias podrán ser exonerados por estas causas: por continua inasistencia; por actos de indisciplina; por negligencia ó abandono reiterado de sus funciones; por dar datos ó hacer público asuntos que se consideren reservados en el ministerio; por continuas inasistencias debidas á enfermedades, que perjudique el buen servicio de las reparticiones y por embargo del sueldo decretado por autoridad judicial y no levantado dentro del término de cuarenta y cinco días después de la notificación al empleado.

EN LA FACULTAD DE FILOSOFIA Y LETRAS

Conferencia del profesor Martinenche

Ante una numerosa concurrencia dió anoche su anunciada conferencia en la Facultad de Filosofía y Letras, el profesor Ernesto Martinenche.

En los breves momentos que dedicó á su disertación, analizó una pequeña parte del conocido drama histórico, de ambiente español, de Víctor Hugo: "Ruy Blas".

Dado los breves instantes de que dispuso, el profesor Martinenche no pudo, casi, desarrollar el tema, pero terminó prometiendo hacerlo en la próxima conferencia, que se realizará en el mismo local el sábado próximo.

Notamos entre los asistentes, la presencia de numerosas damas, que siguen con interés las lecciones del catedrático francés.

COMISION PORTUARIA

Corriente eléctrica en los depósitos

En su reunión de ayer, la comisión portuaria tomó en consideración varios expedientes pasados á su estudio por el Ministerio de Hacienda, relacionados con la explotación del puerto de la capital.

El señor Cayol, administrador de la aduana, informó á la comisión sobre las condiciones en que se practica el servicio en los depósitos recientemente habilitados en el dique uno, haciendo notar la necesidad de que se los provea, sin demora, de la corriente eléctrica indispensable.

Accediendo á una invitación del doctor José A. Frías, la comisión hará una visita á las instalaciones de la empresa del ferrocarril Central Argentino en el Rosario, para cuyo punto saldrá mañana por la noche.

LA COLECTIVIDAD SIRO-OTOMANA

Acto de protesta contra Italia

La colectividad siro-otomana de la capital federal, prepara un acto de protesta contra la actitud de Italia hacia su país en estos momentos.

El acto se realizará en uno de nuestros teatros, posiblemente el domingo próximo.

Harán uso de la palabra, varios oradores, que hablarán en árabe y en castellano.

REMATE DE TIERRAS EN LA PAMPA CENTRAL

Protesta del P. E. Nacional

El gobierno de Mendoza se preparaba á rematar el 7 del mes en curso unas tierras situadas en la Pampa Central, que hasta ahora ha creído eran de su propiedad, pero que, según parece, son del gobierno nacional.

Así lo creyó el Ministro de Agricultura, y en consulta que le hizo al procurador general del tesoro, se resolvió que el Poder Ejecutivo protestaría por la venta de dichas tierras, alegando que de ellas tiene posesión el gobierno de Mendoza, en virtud de un falso título supletorio.

En consecuencia, el gobierno federal hará valer sus derechos sobre las tierras aludidas.

TIRO DE GUERRA

En el stand de Palermo

Publicamos á continuación el resultado de la última reunión de tiro al blanco, realizada en el stand de Palermo, bajo la dirección del Tiro Federal Argentino.

Fusil—Categoría A: 1o. A. Feste, con 132 puntos, reloj de plata Longines; 2o. F. A. Ponti 128, lápiz de plata y esmalte; 3o. A. Daneri 123, medalla de plata de tercera.

Categoría B: 1o. C. E. Villar, 122 puntos, reloj de plata Longines; 2o. J. P. Rocca 118, lápiz de plata y esmalte; 3o. E. R. Riccitelli 116, billetera con adornos de plata; 4o. P. N. Ciamparelli 116, medalla de plata de segunda; 5o. M. E. Vassalli 113, medalla de plata de tercera; 6o. O. Pivetti 111, medalla de plata de cuarta; 7o. J. Martino 106, medalla de plata de quinta.

Categoría C: 1o. F. Longhi, 87 puntos, lápiz de plata y esmalte; 2o. D. Dondero 85, billetera con adornos de plata; 3o. E. V. Ghillini 79, botones de plata para puños; 4o. L. Vidal 74, cortaplumas de plata y esmalte; 5o. M. Oliva 73, medalla de plata de cuarta; 6o. D. Ragaglia 72, medalla de plata de quinta.

Categoría D: 1o. A. F. Placé, 88 puntos, billetera con adornos de plata; 2o. Labourdette 85, botones de plata para puños; 3o. D. S. Meira 83, medalla de plata de cuarta; 4o. C. A. Jáuregui 83, medalla de plata de quinta.

Blanco gratuito "Municipalidad de la Capital"—1o. C. A. Jáuregui, 118 puntos, 30 pesos; 2o. I. Silva 116, 25 pesos; 3o. O. Ugarte 111, 20 pesos; 4o. C. Felisoni 111, 15 pesos; 5o. C. Betta 109, 10 pesos; 6o. J. Arzala 107, apoyado, 5 pesos.

Revólver—Categoría armas de guerra: 1o. F. G. Domínguez, 162 puntos, lápiz de plata y esmalte; 2o. A. A. Aleu 162, botones de plata para puños.

Categoría Periodistas: 1o. Salvador Díez Mori, 157 puntos, lápiz de plata y esmalte; 2o. D. Gajardo 147, botones de plata para puños; 3o. A. Bonifaz 129, cortaplumas de plata y esmalte.

Categoría A: 1o. E. A. Fernández, 162 puntos, apoyado, reloj de plata Longines; 2o. P. Aguirre 162, medalla de plata de segunda; 3o. E. Scotti 156, medalla de plata de tercera.

Categoría B: 1o. S. J. Piota, 167 puntos, apoyado, reloj de plata Longines; 2o. A. A. Aleu 167, medalla de plata de segunda; 3o. C. M. Braga 160, medalla de plata de tercera.

Categoría C: 1o. E. Nicoletto, 142 puntos, lápiz de plata y esmalte; 2o. C. Bolingas 109, botones de plata; 3o. P. Bombicino 107, medalla de plata de tercera.

Mosca: Á revólver, doctor J. Martini; á fusil, á 200 metros, J. P. Martini; á 300 metros, A. Feste, y á 500 metros, J. P. Rocca.

EJERCITO Y MARINA

CAMPAÑA DE INSTRUCCION DE LA ESCUELA DE TIRO

Aspirantes á oficiales de reserva

LOS EJERCICIOS EN CAMPO DE MAYO

Empleos en la oficina dactiloscópica —Solicitud para un museo histórico militar — Comandante del "Azopardo" — Invitación del Tiro Federal á la armada.

Como lo hemos adelantado, hoy á las 7 de la mañana partirá de la estación Hurlingham en dos trenes especiales, con todo su personal, material y ganado, la Escuela de Tiro, que manda el teniente coronel Justo. Se dirige á la estación Tornquist, donde realizará conjuntamente con la Escuela de Caballería, una campaña de instrucción que durará aproximadamente dos meses.

El Ministerio de Guerra designó ayer el siguiente personal de jefes y oficiales para que asista al curso de información de la mencionada escuela:

Para el 1er. curso: del arma de artillería, capitanes: Emilio Maligne, José A. de la Zerda, Enrique Gómez, Leopoldo Chiappe y Antonio Domínguez.

De infantería, capitanes: Pablo Peralta, Manuel S. Tissera, Julio A. Ortiz, Emilio Pérez Millán, Samuel Villafañe, José L. Etchichury, Arturo Ballester, Julio Ruiz Moreno y Ernesto S. Acuña.

De ingenieros, capitanes: Pedro Grosso Soto, Melitón Díaz de Vivar y Eduardo Maligne.

Para el 2o. á los tenientes coroneles de artillería: Pastor Marambio, José E. Belloni y Emilio E. Alba.

De infantería, tenientes coroneles: Juan C. Graciano, Alfredo Córdoba y Julio Chiponi; mayores: Eduardo Figueira, Arturo Poisson, Carmelo Suárez, Juan A. Vidal y Benjamín Barrionuevo.

De ingenieros, el teniente coronel Isidro Arroyo y mayor Enrique Mosconi.

De caballería, mayores: Horacio Peralta Martínez, Angel Herrán, Baldomero Alvarez, Emilio Sartori, Evaristo Díz y Tesandro Santa Ana.

Para asistir al 1o. y 2o. concurso, procedentes del estado mayor general del ejército, al teniente coronel Enrique Avogadro y á los mayores Eusebio Oro y Antenor Petit de Murat.

Además ha resuelto que los tenientes primeros Aníbal Montes de Oca, Santiago Meabe Romero, Francisco Albino y Gerardo Binaschi, que actualmente siguen el curso de la citada escuela, queden á las órdenes de la misma, mientras dure la actual campaña práctica.

—En el local de la 1a. región, los doctores Lacasa, Godoy y Levene, procedieron ayer por la tarde á reconocer á los aspirantes á oficiales de reserva que deben incorporarse el 20 de Diciembre á la Escuela de Clases, para hacer el curso reglamentario de tres meses de instrucción.

Resultaron aptos para el servicio los siguientes aspirantes:

Arata Luis, Sasso Manuel, Frigerio Heriberto, Barberis Alejandro, Bayala Carlos, Fratto Raúl, Mottet Jorge, Devoto Cayetano, Carranza Luis Gabriel, Urdaniz Emilio, Calderón Enoc, Delfino José, Rotondaro Salvador, Grimalchea Juan, Vuono Domingo, Rebay Arnoldo, Reyrne Santiago, Achaval Hugo, Guilera Francisco, Polito Antonio, Bisceglia Ernesto, Gualtieri Alcides, Hasser Alberto, Segovia Juan Wenceslao, Forte Benedicto, Piola Ricardo, Fontana Mario, Bonifacio Aniceto, Dankert Ernesto, Fabio Francisco, Gandulfo Arnaldo, Reimondi Silvio, Clariza Ernesto, Reparaz Juan Simón, Michel Alberto, Zubiría Francisco, Fernández García Tuñón Saúl, Green Federico.

En observación: Miguel Farrés, Schneidewind Arturo, Coyo César.

Servicio auxiliar: Rolegero Romano.

Resultaron inútiles 3 aspirantes, por falta de talla, desarrollo toráxico, etc.

Ayer por la tarde se reunieron en la comandancia de la región, los jefes de brigada y de regimiento, para recibir órdenes respecto á los próximos ejercicios, en Campo de Mayo.

Se cambiaron ideas generales al respecto, conviniéndose sobre la [illegible] función de cada uno de los jefes que tendrán mando de destacamento, batallones, etc.

—Hoy, por la mañana empezarán los exámenes de competencia de los aspirantes á empleos en la oficina dactiloscópica recientemente creada por el Ministerio de Guerra.

Dichas pruebas se realizarán en la 3a. división del gabinete militar, instalada en la casa de gobierno.

—El director del Museo Escolar Sarmiento se ha dirigido al Ministro de Guerra, solicitando armas, proyectiles y equipos militares, con destino al museo histórico militar que está formando.

—El gobernador del territorio de Tierra del Fuego, señor Valdez hizo ayer una visita de cortesía al Ministro de Guerra, general Vélez.

—Se comunicó al personal de la armada que la presidencia del Tiro Federal Argentino, manifestó el deseo de que los jefes y oficiales de la misma concurran al stand de la institución en Palermo, los días domingos y festivos, á ejercitarse en el tiro de fusil y revólver.

A este efecto, ha puesto gentilmente blancos á disposición de los que concurran á tirar, por lo que el Ministerio de Marina invita á los jefes y oficiales francos de servicio á concurrir los días indicados á dicho stand no siendo obligatorio el uso de uniforme.

LAS DIETAS DE LOS LEGISLADORES

Propósitos del Poder Ejecutivo

El Poder Ejecutivo tiene el propósito de formular reparos á la actitud habitual de las Cámaras al acordar las dietas de los legisladores fallecidos, á sus deudos.

El Congreso recibe el importe íntegro de su presupuesto cada año; pero si llega á fallecer alguno de sus miembros durante el período, se manda entregar, por ley especial, el importe de las dietas de rentas generales, y la Cámara dispone de las sumas que ha recibido por este concepto, hasta que se elige reemplazante del fallecido; quedándose en consecuencia con la diferencia resultante desde la fecha del fallecimiento hasta la incorporación del nuevo representante.

Como se ve, pues, al proceder en la forma apuntada, el Congreso hace pagar por duplicado á la Nación las dietas mencionadas, lo que constituye un verdadero caso de amoralidad administrativa.

EN LA FACULTAD DE MEDICINA

Conferencia del Sr. Subirana

NUEVAS IDEAS SOBRE ODONTOLOGIA

Como estaba anunciado, el profesor de odontología de la Universidad Central de Madrid, señor Luis Subirana, accediendo á una invitación que le fué hecha por la escuela de odontología de nuestra facultad de Ciencias Médicas, dió anoche en el anfiteatro de la misma, una conferencia sobre "Orto-dontia".

Previamente presentado el conferencista por el profesor de nuestra universidad, señor E. Erausquin, comenzó la disertación explicando los motivos que lo habían inducido á aceptar la invitación referida, con la que se consideraba honrado.

Entró en seguida de lleno en materia y dijo que se tiene como axioma, pero no como axioma establecido por el razonar científico, sino como algo que tiene el arraigo de lo heredado de muchas generaciones, que los dientes de la infancia por ser efímeros, es decir, porque han de mudarse no tienen ninguna importancia ó son de escaso valor, sacrificándoselos casi siempre. Vengo, dijo, precisamente á demostrar todo lo contrario, ó sea, que lo tienen muy grande y aun superior al de los dientes permanentes.

La característica de la infancia, continuó, es el "crecimiento"; así como la de la adultez, es la de la "reproducción". Si el crecimiento está relacionado con una sabia alimentación, no se alimenta más el que más ingiere, sino el que mejor digiere; y para que la segunda y tercera digestión rindan el máximo beneficio, se necesita una buena insalivación y previamente una buena masticación, á la que aquella está subordinada.

Dijo luego, poco más menos, que si era hecha la extracción de los dientes permanentes, es decir, los del adulto, por de pronto ninguna influencia tendrán sobre el crecimiento y la construcción del individuo, puesto que los dientes de esa época de la vida, son secundarios con respecto á estas condiciones fisiológicas de desarrollo, y no la tendrán sobre la reproducción porque el hombre ya hecho, no teniendo que subvenir á las necesidades imperiosas de la construcción celular orgánica, con menos ingresos, contará con los elementos de reserva que supone una adultez no alterada en la época anterior por la desmembración del mecanismo ocluso-dentario que influye en estados sucesivos.

Por otra parte, añadió, la niñez cuenta con ocho muelas para mascar; veinte tiene el hombre, y bajo este aspecto numérico también, tiene más importancia la dentición temporal.

El desmantelamiento de la boca del hombre contará siempre, como recurso, la prótesis restauradora (dientes postizos) que atenderá á la función masticadora; al niño que se le despoja, porque despojo es el quitarle sin su aquiescencia legal, razonadora y consciente, sus utilísimos dientes temporales, quedará inerme para cumplir y llenar el primer paso de su nutrición, de cuyo acto tan necesitada está su energía biológica en el trabajo de proliferación celular que en sus cortos años le caracteriza.

Hizo en seguida, varias consideraciones relativas á la influencia mutua que tienen entre sí la dentición permanente y la temporal, para llegar á la conclusión de que aquella no tiene ninguna sobre ésta y que ésta tiene muchísima sobre su sucesora ó sea la permanente.

Al hablar de la constitución del hombre en lo que al perfeccionamiento de los sentidos se refiere, dijo:

"Esta luz que nos alumbra, el ruido que nos hiere, las condiciones de peso, aspereza ó térmicas de los cuerpos ¿no han sido los creadores, los grandes escultores de los sentidos, vista, oído, tacto, etc., de estos colectores específicos, de estos "registradores numéricos", que recogiendo, acumulando todos los ritmos, todas las sensaciones del pasado y del presente del Cosmos, han llegado á crear esa síntesis que se llama cerebro, resumen y compendio de la mecánica universal?"

Varias consideraciones de distinta índole siguieron á esta parte de la disertación del señor Subirana, quien inmediatamente después de terminadas mostró al auditorio un aparato de su invención al cual ha dado el nombre de "Teradontógrafo".

Lo utiliza para hacer numerosas experiencias que no pueden ser hechas en las bocas de los vivos. Puede, con él á su capricho, según dijo, orientar los dientes, á todos y á cada uno, de manera que afecten cualesquiera de los siete rumbos que toman y que son las anormalidades de dirección á que los osteoides están sujetos.

Explicó varias de estas anormalidades sus orígenes, evolución del cambio de dirección del diente ó de los dientes en cada una de las anormalidades y el tratamiento.

Aclaró estas demostraciones con proyecciones luminosas, las cuales representaban un niño que le había presentado un caso interesante de retroversión dentaria.

Mostró por igual medio, la situación de los dientes interesados, etc.

Al terminar, dijo que dejaba varios ejemplares de una obra por él escrita sobre estos asuntos, para los estudiantes pobres. Para los ricos, dijo, dejo unos fotograbados que representan la efigie de la vida de Horacio Wells, el hombre que hizo los primeros estudios sobre la anestesia.

Quiero, dijo, que el libro que regalo, sea un vínculo de unión entre los estudiantes y yo.

El señor Subirana al terminar su interesante disertación, fué muy aplaudido y felicitado por sus numerosos oyentes.

NACIONALES - SERVICIO EXCLUSIVO PARA "LA PRENSA" DE SUS

en su tarea de organizar un nuevo ministerio.

Los ministros quedaron ayer reunidos hasta media noche y se separaron sin haber llegado á un resultado definitivo. Kiamil bajá se negó á aceptar la cartera de Relaciones Exteriores, alegando su delicado estado de salud.

El comité del partido de Unión y Progreso en Salónica pidió á Kiamil bajá que continuara al frente del gabinete con hombres que le indique ese comité. Le recomendó especialmente á Djavid bey, para el cargo de Ministro de Hacienda.

CONSTANTINOPLA, Octubre 4 — A última hora se anuncia que Reschid bajá fué nombrado ministro del Interior; Hairi bey, de Guerra; Shefket bajá, de Marina; y Abdullah bajá, de Justicia.

Se asegura también que se puede considerar como definitiva la renuncia de Said bajá y su reemplazo por Hilmi bey, ex ministro del Interior.

CONSTANTINOPLA, Octubre 4 — Basry bey, jefe del partido progresista, acaba de publicar un manifiesto dirigido al pueblo norteamericano.

Dice el manifiesto que Turquía había accedido á casi todos los pedidos de Italia relativos á Trípoli antes de abrirse las hostilidades. La guerra que acaba de estallar es una cuestión de vida ó muerte para Turquía. El parlamento no puede contra la voluntad del pueblo y sancionar la cesión de Trípoli. El partido progresista se ha incorporado en el nuevo partido nacional, al cual pertenecen ahora todos los miembros del parlamento. Ese partido está decidido á emplear todos los medios posibles para defender la soberanía otomana sobre Trípoli. Si el parlamento vacilara en esta cuestión, desaparecería el régimen liberal, el imperio otomano quedaría destruído y Europa se vería de nuevo frente á la cuestión de Oriente.

Termina el manifiesto apelando á los sentimientos de justicia de la presa norteamericana y del mundo civilizado en general.

ROMA, Octubre 4 — Se recibe la noticia de que los turcos capturaron y confiscaron un vapor ruso que conducía un cargamento de trigo.

INFORMACION DEL EXTRANJERO

PARIS, Octubre 4—Anúnciase que tanto Servia como Grecia y Bulgaria movilizan sus reservas, en previsión de posibles conflictos en los Balkanes.

Reina gran agitación en Albania. Los jefes de varios distritos se reunieron en Kossovo y resolvieron aprovechar la actual oportunidad para proclamar la independencia de Albania.

En Bosnia, al contrario, se nota una corriente favorable para Turquía. Los mahometanos de esa provincia austro-húngara desean enrolarse en el ejército turco y combatir contra los italianos.

PARIS, Octubre 4—Telegrafían de Tolón que zarpó hoy de ese puerto el acorazado británico "Xmouth", dirigiéndose á Malta.

WASHINGTON, Octubre 4—Debido á la guerra ítalo-turca, el departamento de marina anuló el proyecto de enviar el próximo invierno una escuadra al Mediterráneo.

LONDRES, Octubre 4—Telegrafían de La Valetta (Malta) que fueron internados en un asilo público los siete refugiados de Trípoli que se enloquecieron en el vapor "Castlegarth".

La opinión pública critica á las autoridades de Malta por no haber enviado á tiempo socorros á los europeos en Trípoli.

Las autoridades de La Valetta impusieron cuarentena á varios periodistas italianos procedentes de puertos infestados por el cólera.

LONDRES, Octubre 4—Los representantes de las importantes compañías de navegación se han dirigido al gobierno y protestaron contra el proceder de los gobiernos de Italia y Turquía, los que apagaron los faros en el Adriático, Mediterráneo y el Mar Rojo. Mr. J. Briggs Watson, representante del Lloyd, dijo que todas las naciones debían unirse y protestar contra esa medida que pone en peligro la navegación en muchas partes del mundo.

El Foreign Office prometió hacer esfuerzos para remediar la situación creada por la medida adoptada por Turquía é Italia.

COMENTARIOS É INFORMACIONES DIPLOMATICAS

ROMA, Octubre 4—En los círculos oficiales de esta capital, se asegura que el gobierno ha manifestado que consideraría como poco amistosa hacia Italia cualquiera intervención de Austria ó Alemania, para poner fin á la guerra, antes de que los italianos hayan ocupado á Trípoli.

BERLIN, Octubre 4 — Se sabe que el gobierno italiano, aunque continúa con gran actividad el envío de fuerzas á Trípoli, se inclina á aceptar la mediación alemana, sobre la base de la ocupación de Trípoli y su administración por los italianos, aunque dejando al sultán la soberanía nominal sobre esa provincia. Trípoli se encontraría así en la posición en que Bosnia y Herzegovina se encontraban desde el año 1878 hasta su anexión á Austria-Hungría.

Informaciones recibidas de Roma, indican que el gobierno italiano desea confiar á Austria-Hungría la protección de sus súbditos en las ciudades de Albania, en que no existen consulados alemanes. Parece que ese deseo obedece al de hacer cesar la alarma que han provocado en Austria los rumores que atribuyen á Italia el propósito de aprovechar la actual guerra para implantar su influencia en Albania.

PARIS, Octubre 4 — En los círculos diplomáticos de esta capital se asegura que Alemania propuso á las potencias una intervención colectiva sobre las siguientes bases: la ocupación de Trípoli por los italianos y la cesación de las hostilidades; repatriación de las fuerzas otomanas que se encuentran actualmente en Trípoli; esa provincia quedaría nominalmente bajo la soberanía del sultán, pero la administrarían los italianos; Italia pagaría una indemnización pecuniaria á Turquía.

Se asegura también que Francia, Inglaterra y Rusia están dispuestas á prestar su apoyo á la proposición alemana, siempre que la acepte Italia, lo que parece poco probable.

SAN PETERSBURGO, Octubre 4 —Un telegrama de Roma, recibido por la embajada de Italia en esta capital anuncia que Italia está decidida á no aceptar mediación alguna que no tenga por base la anexión completa y definitiva de Trípoli sin condición ni limitación alguna.

CONSTANTINOPLA, Octubre 4 — El ministro de Servia en esta capital entregó hoy á la Sublime Puerta una nota, por la que su gobierno declara que permanecerá neutral en el actual conflicto y continuará su política de amistad hacia Turquía. Espera que los gobiernos de los demás estados balkánicos seguirán el ejemplo de Servia.

PARIS, Octubre 4 — El consejo de la Unión Interparlamentaria reunido en esta capital, votó en su sesión de hoy una moción por la cual manifiesta que lamenta que Italia haya tenido tan poco en cuenta el espíritu de paz y de justicia que ha presidido la institución y los debates del congreso de la Haya.

LA CUESTION DE MARRUECOS

Acción española en Melilla

DISCURSO DEL MINISTRO DE LA GUERRA

MADRID, Octubre 4 — Comunican de Melilla, que el ministro de Guerra general Luque visitó hoy los hospitales y conversó con los enfermos y heridos á los que dedicó entusiastas frases de elogio por la brillante actuación que han tenido en los combates librados contra los kabileños.

Prometió el ministro conceder recompensas militares á muchos de los heridos los cuales tributaron al general Luque entusiastas demostraciones.

Terminada la visita el capitán general de la región, general Aldave, presentó al ministro á los caídes de Guelaya y Quebdana, que como se sabe han intervenido en favor de España en los últimos combates de Kert. El general Luque pronunció un discurso elogiando la conducta de los moros españolistas "que sellaron con sangre la unión á España".

Felicitó á los marroquíes y les anunció que en breve les impondría condecoraciones otorgadas por el gobierno. "Al ocupar territorios marroquíes, dijo, no perseguimos dominaros sino mejorar vuestra suerte y siempre, respetando la religión, los usos y costumbres".

Al terminar su discurso el general Luque abrazó al kaid Abdelkader, como representante de los kabileños.

Numerosos marroquíes que asistían al acto tributaron grandes ovaciones al ministro de Guerra y dieron vítores á España.

Esta tarde el general Luque marchó á las posiciones para iniciar la visita de inspección.

MADRID, Octubre 4 — Noticias recibidas de Melilla comunican que la harka de Kert continúa la hostilidad cerca de las posiciones españolas, sin que los tiroteos hayan causado baja alguna.

Afírmase que parte de la harka está cansada de la continuación de esta lucha estéril.

PARIS, Octubre 4 — Comunican de Marsella que llegó á aquel puerto, procedente de Tanger, el general Moinier, jefe de las tropas de operaciones en Marruecos.

Interrogado á su desembarco, declaró que la pacificación de aquel país es ahora completa. Las tropas franco cherifianas están escalonadas en las posiciones de la línea de Fez, Mequinez, Rabat.

Está persuadido de que los marroquíes aceptarían sin dificultades el protectorado francés.

PARIS, Octubre 4 — Comunican de Larache que las autoridades militares españolas obligan á los mercaderes á que evacuen la explanada del Gran Zoco, con el objeto de establecer allí su cuartel.

Esta disposición es causa de mucha agitación y descontento entre los indígenas.

ESPAÑA

EL CONGRESO DE ARQUITECTURA DE ROMA

INASISTENCIA DE ESPAÑOLES

Comentarios á un incidente

MADRID, Octubre 4 — Los diarios de esta capital publicaron hoy telegramas recibidos de Roma, en los que se alude á un incidente ocurrido durante la inauguración del Congreso Internacional de Arquitectura, que se celebra en la capital de Italia.

Según los telegramas, la inauguración del congreso se realizó ayer en el Capitolio, con asistencia de delegados de numerosos países y se hizo notar la falta de la representación española. Anuncióse que los españoles se habían negado á concurrir, alegando que el acto se realizaba con motivo de las fiestas del cincuentenario de la unidad italiana.

Esta manifestación provocó las protestas de numerosos congresistas, quienes hicieron algunas observaciones relativas á la inasistencia de España al congreso. Las protestas terminaron con entusiastas vítores y aclamaciones á Italia.

Hasta aquí las noticias telegráficas que publican los diarios. Los comentarios que hacen reflejan el efecto que ha causado en la opinión pública. La prensa radical critica enérgicamente el espíritu de intransigencia religiosa, al que culpa del incidente y lamenta lo ocurrido.

Otros diarios indican que la causa no obedece á motivos de índole religiosa, lo que no debe suponerse por cuanto España envió una comisión especial á Italia con la representación del rey Alfonso, cerca del rey Víctor Manuel, durante las fiestas italianas.

El gobierno explica lo ocurrido en la siguiente forma: "El Congreso de Arquitectura de Roma se negó á declarar oficial el idioma castellano lo que naturalmente produjo mal efecto y tanto más cuanto parecía que los congresistas olvidaban que en el último congreso de arquitectura, celebrado en Madrid, se consideró oficial el idioma italiano".

"A pesar de ésto, hemos enviado en representación de España al arquitecto Velázquez, para que asista á la inauguración oficial, sin que por lo tanto haya razón alguna para dar al incidente importancia".

Se esperan con interés nuevas noticias relativas á este asunto que ha sido objeto de variados comentarios.

ECOS DEL MOVIMIENTO OBRERO

Normalidad en Bilbao

MADRID, Octubre 4—Las noticias que llegan de Bilbao indican que la normalidad en la zona minera y fabril es completa. Hoy el capitán general de la región convocó á una reunión á las autoridades bilbaínas y se estudió la conveniencia de levantar el estado de sitio.

Después de breve debate se resolvió dar por terminado el estado de guerra y el general Aguilar hizo entrega á la autoridad civil del mando de la provincia. El acuerdo fué telegrafiado al gobierno.

Poco después se ordenó el total retiro de las escasas tropas que continuaban en los muelles y en la región minera.

Esta tarde, el gobierno, en vista de las noticias satisfactorias recibidas de las provincias ordenó á las autoridades militares de los distintos regimientos movilizados durante el movimiento obrero, el regreso á sus respectivas guarniciones.

EL NACIMIENTO DE UN INFANTE

Ceremonia de la inscripción

MADRID, Octubre 4—En la mañana de hoy se llevó á cabo con la solemnidad de costumbre, el acto de inscripción en el registro civil de la casa real, del nacimiento de la infanta, hija de doña María Teresa y del infante don Fernando de Baviera.

Asistieron como ministro de Gracia y Justicia el señor Canalejas, el director general de los registros civil y de la propiedad, señor Fernando Weyler, como testigos el presidente del Congreso, conde de Romanones, el vicepresidente del Senado, señor López Muñoz, el encargado de negocios de Alemania, de Kemnitz, y altos dignatarios de palacio.

Se hallaron presentes, además, durante la ceremonia, muchos palatinos, aristócratas y algunas autoridades.

A la infantita se la puso por nombre María de las Mercedes.

DISCURSO DE MAURA

Los males públicos

MADRID, Octubre 4—Telegrafían de Palma de Mallorca, que esta tarde el señor Maura asistió á una gira de campo dada en honor de la juventud conservadora, por el ex presidente del Consejo de ministros y jefe del partido.

La fiesta resultó animadísima y asistieron miles de jóvenes conservadores y caracterizadas personalidades.

Al final del acto, el señor Maura pronunció un discurso acerca de los "Males públicos".

Dijo que muchos de los lamentables sucesos que ocurren en España se deben á la falta de hábitos de ciudadanía del pueblo. "Partiendo de esta base y ausentes los elementos directores de las masas, varios foragidos y farsantes no dudan en aprovecharse del pueblo para fines particulares.

"Así las masas populares son llevadas á menudo por torcidos senderos.

"Nuestra misión no es otra que evitar que esto ocurra extirpando la barbarie reinante."

Se extendió el orador en consideraciones de orden político y al terminar su discurso fué objeto de entusiastas ovaciones.

Los conceptos emitidos por el jefe del partido conservador, son comentadísimos en los círculos políticos de esta capital.

Las comunicaciones telefónicas

MADRID, Octubre 4 — Hoy quedaron restablecidas las comunicaciones telefónicas con Valencia y mañana se restablecerán las existentes entre está capital y Vizcaya.

Las comunicaciones estaban interrumpidas, desde pocos días después de comenzar el pasado movimiento obrero.

Fallecimiento de un ex ministro

MADRID, Octubre 4— Telegrafían de Segovia que hoy falleció en aquella ciudad el señor Julián García San Miguel marqués de Teverga, ex ministro y persona que había ocupado altos cargos en la administración pública.

Su muerte ha sido muy sentida.

Fernando Weyler á Melilla

MADRID, Octubre 4 — El actual director de los registros civil y de la propiedad, capitán Fernando Weyler, ha sido destinado á Melilla, en donde se le confiará el mando de un escuadrón de caballería arma á la que pertenece.

Una vez hecha entrega del cargo, el militar saldrá para Melilla.

Choque de trenes — Vagones destrozados

BARCELONA, Octubre 4 — Comunican de Figueras, que en las cercanías de aquella estación chocó el tren expreso con otro de mercancías.

A consecuencia del choque, las locomotoras y varios vagones resultaron con daños de consideración.

Por fortuna no hay que lamentar desgracias personales.

Fatal accidente — Una monja muerta y varias heridas

MADRID, Octubre 4 — Telegrafían de Bilbao, que hoy ocurrió un lamentable accidente en el convento de monjas del Sagrado Corazón de Jesús de aquella ciudad.

Una de las monjas se ocupaba en la limpieza del convento y debido á una distracción se incendió un pequeño depósito de trementina. Las llamas prendieron en los vestidos de la monja que huyó dando gritos y recorrió los claustros.

La superiora del convento y otras monjas prestaron auxilio á aquélla que falleció á consecuencia de las graves quemaduras sufridas.

Varias de las monjas que auxiliaron á la víctima del incendio resultaron heridas, algunas de gravedad.

Ecos de un homicidio — Huerta arrasada

MADRID, Octubre 4 — Dicen de Bilbao que esta tarde un compacto grupo de obreros llevó á cabo un acto de venganza del homicidio perpetrado días atrás, hecho del que dí cuenta, por un criado de una casa cercana.

Como se recordará en la huerta de la casa, un obrero huelguista, que comía frutas, fué muerto de un tiro por el sirviente.

Hoy numerosos amigos de la víctima entraron en la huerta y la arrasaron materialmente.

La policía sigue la pista á los autores de este atentado.

Las garantías constitucionales

MADRID, Octubre 4 — Según informes oficiales, las garantías constitucionales se restablecerán el día 20 del corriente mes.

Hasta aquella época las autoridades han recibido instrucciones para aplicar con lenidad la suspensión vigente.

Efectos de la censura á la prensa—Suspensión de diarios

MADRID Octubre 4 — Como consecuencia del acuerdo adoptado ayer por los directores de diarios republicanos y socialistas, hoy suspendieron sus publicaciones once diarios de esta capital.

Según comuniqué, las direcciones respectivas han resuelto no reanudar la publicación mientras las autoridades mantengan la censura á la prensa.

El asunto continúa siendo objeto de comentarios en los círculos periodísticos.

Las elecciones municipales

MADRID, Octubre 4 — El gobierno ha fijado la fecha 12 del mes de Noviembre próximo para las elecciones municipales, de renovación parcial de ayuntamientos.

Los monárquicos portugueses — Secuestro de armas

MADRID, Octubre 4 — Las autoridades de Verín, Orense, han comunicado oficialmente al gobierno que el sábado último, las fuerzas de carabineros de la frontera, detuvieron en el territorio español á un automóvil que llevaba armamento para los monárquicos portugueses.

Fueron secuestradas varias cajas con municiones y 48 fusiles.

El conductor del armamento consiguió huir, pero el "chauffeur" fué detenido y ha quedado á disposición de las autoridades.

Estas redoblan la vigilancia en los puntos fronterizos para mantener la neutralidad, de acuerdo con las instrucciones recibidas del gobierno, impidiendo que los monárquicos entren armas en Portugal.

La crisis en la isla de Hierro — Envío de fondos

MADRID, Octubre 4 — El Ministro de Fomento, señor Gasset, ha enviado á las autoridades de Canarias los fondos necesarios para la construcción de una carretera en la isla de Hierro, de aquel archipiélago, y remediar en parte la triste situación en que se encuentran los vecinos, por causa de la crisis existente.

Trata el ministro con la realización de aquella obra, de contener la emigración que amenaza con dejar despoblada la isla.

Además estudia otros proyectos para combatir la crisis que reina en aquella zona.

Un hijo de Maura á la Argentina

MADRID, Octubre 4 — Telegrafían de Cádiz que en breve saldrá para la Argentina el señor Honorio Maura, hijo del jefe de los conservadores, Antonio Maura.

Este es esperado en Cádiz.

Nevadas en Oviedo

MADRID, Octubre 4 — Telegrafían de Oviedo que en la región montañosa, reinan fuertes nevadas, que causan grandes daños á los campos y al ganado.

En los pueblos de aquella zona reina un frío intensísimo.

PORTUGAL

LOS MONÁRQUICOS EN ACCION

RUMORES PERSISTENTES EN LONDRES

Ciudades en poder de los realistas

FALTA DE NOTICIAS DE LISBOA

LONDRES, Octubre 4 — Causó sensación en los círculos diplomáticos y políticos la noticia recibida por los monárquicos portugueses residentes en esta capital, sobre la invasión del norte de Portugal por el capitán Paiva Couceiro á la cabeza de un numeroso ejército de soldados afectos á la causa del destronado rey Manuel.

Agrega la información que las tropas realistas se habían apoderado de las ciudades de Chaves y Guimaraes.

Al mismo tiempo, los emigrados portugueses en Vigo dicen que el capitán Paiva Couceiro consiguió levantar las ciudades de Chaves y Braga, que esperan la llegada de las tropas realistas, que alcanzan á 30.000 hombres, para quedar restablecido el régimen monárquico, por ahora, en el norte de Portugal, con su capital en Oporto, ciudad que no tardaría en caer en manos de los realistas.

Algunos portugueses declaran que desde La Guarda hasta Ayabamontes hay apostados dos mil soldados, listos para invadir Portugal por esa parte de la frontera, al primer aviso.

Entre los invasores figura Homen Christo, padre, pues el hijo se encuentra en Madrid, y numerosos personajes de figuración en el pasado régimen.

Los disturbios en todo el país han asumido caracteres excesivamente graves. En el último motín estallado en Oporto, que fué de mucha gravedad, resultaron veintiseis heridos graves y numerosos contusos.

Todas estas informaciones coinciden con la noticia recibida hoy de Londres sobre la salida del ex rey Manuel que se encontraba pasando una temporada en las posesiones de lord Lansdale y con el telegrama recibido hoy por el ministro de Estado, señor García Prieto, del ministro de España en Lisboa, en el cual se anuncia que se nota una intensa agitación en todo Portugal.

No obstante, la legación de esta República en París desmiente que haya sido proclamada la monarquía en diversos distritos del Norte de Portugal y asegura que reina la calma más perfecta en todo el país.

Esta contradicción ya notada en diversas circunstancias, hace creer que, efectivamente, existe un movimiento grave que las autoridades portuguesas no creen oportuno dar á conocer por el momento con la esperanza de poder sofocarlo con las numerosas tropas de que se dispone en aquellas regiones.

Los telegramas que se reciben de Lisboa en todas las capitales europeas no contienen referencia alguna sobre el anunciado movimiento y se limitan á indicar que continúa reinando el mayor sosiego en toda la República.

LAS GRANDES FIESTAS DE LA REPUBLICA

Entusiastas demostraciones populares

LISBOA, Octubre 4 — Reina un tiempo magnífico. La revista militar, uno de los números más atrayentes del programa de festejos de la República resultó lucidísima. Una muchedumbre enorme presenció el desfile de las tropas ante el presidente de la República, doctor Arriaga, quien fué objeto de entusiastas aclamaciones y demostraciones de simpatía.

Durante la noche las iluminaciones resultaron espléndidas y las calles se vieron invadidas por una compacta multitud que no cesó sus aclamaciones á la República y á los gobernantes.

Los teatros estuvieron llenísimos.

Regreso de un diplomático

LISBOA, Octubre 4 — Hoy regresó á esta capital después de haber pasado una temporada fuera de ella, el ministro argentino, doctor Baldomero García Sagastume.

En la cárcel de Limoeiro

LISBOA, Octubre 4—Los ministros no aceptaron la renuncia presentada por el señor Sánchez Miranda, director de la cárcel de Limoeiro, á consecuencia del último motín estallado en ese establecimiento en que se encuentran hacinados numerosísimos presos políticos.

Detención de conspiradores

LISBOA, Octubre 4 — Continúan realizándose las detenciones de conspiradores por centenares en todo el país. Hoy en Oporto fueron detenidos diez y siete entre ellos, diez y ocho vigilantes y un cabo de policía.

ITALIA

EL PROCESO CUOCOLO

NUEVOS CARGOS CONTRA DON VITOZZI

Manifestación hostil del público

ROMA, Octubre 4 — Telegramas de Viterbo anuncian que continuó hoy, ante la corte de asises de aquella ciudad, la vista del proceso que se sigue contra los asesinos de Cuocolo y de la Cutinelli.

Fueron interrogados numerosos testigos, quienes relataron varios hechos respecto de los antecedentes de algunos de los acusados, pero todas las declaraciones resultaron desprovistas de interés por tratarse de detalles ya conocidos.

Sin embargo, el público escuchó con marcada atención las manifestaciones del sargento distinguido de carabineros Sommelli, quien aseguró pudo oportunamente comprobar que los acusados Vitozzi, Alfano y otros, entre los jefes de la camorra napolitana, estaban en estrechas relaciones con los camorristas de Castellammare.

Añadió que también le resultaba cierto que en el famoso banquete efectuado en casa de Carmela Ruotolo, los convidados, todos camorristas de los peores, habían perpetrado excesos indecentes, encabezados por el cura Vitozzi, quien cantó varias canciones obscenas y fué el organizador de una repugnante escena de orgía.

Don Vitozzi, á este punto intenta formular una de sus acostumbradas protestas, pero el público, indignado, le hizo una manifestación tan hostil, que el presidente tuvo que amenazar con hacer despejar la sala, para restablecer el orden.

Prestó luego su declaración el testigo Antonio Salvato, quien afirmó que los camorristas, actualmente acusados, exigían coimas de los obreros.

Fué interrogado á continuación el testigo Pace, confirmando éste lo expresado por Salvato y luego se levantó la sesión.

ECOS DE UN ESCANDALO POLITICO

Grave condena de un socialista

ROMA, Octubre 4 — Noticias de Venecia dan cuenta de que el tribunal de aquella ciudad pronunció hoy su fallo en el proceso seguido por el hon. Antonio Fradeletto, representante del IIIo. colegio electoral local, contra el periodista Alessandri, director del diario socialista "Secolo Nuovo", que se edita en Venecia, por calumnia y difamación. Alessandri había atacado duramente al hon. Fradeletto, acusándolo de haber efectuado acciones deshonestas.

Alessandri fué condenado á dos años y cuatro meses de cárcel, á pesar de haber declarado que se le había proporcionado, en la época de su campaña contra el hon. Fradeletto, datos falsos, razón por la cual no tan sólo había renunciado á la dirección de "Secolo Nuovo", sino que se había también separado del partido socialista, pues muchos de sus compañeros figuraban entre las personas que le engañaron.

La condena, por su gravedad, causó generalmente muy mala impresión.

CONFERENCIA DE PERIODISTAS

Importantes discusiones

ROMA, Octubre 4—Comunican de Turín que se reunieron esta tarde en aquella ciudad numerosos periodistas, llegados de las varias regiones de la península, para discutir sobre las cuestiones económicas relativas á su profesión.

Antes de iniciar los trabajos de la asamblea, el presidente explicó las razones por las cuales el comité organizador había resuelto postergar hasta mejor oportunidad el congreso nacional de periodistas, que debía celebrarse en estos días, añadiendo que á pesar de la postergación de referencia el mismo comité había creído oportuno no retardar la discusión de ciertas cuestiones de carácter económico y muy apremiantes, por lo tanto celebrar la reunión actual.

Aprobadas las declaraciones de la presidencia, la asamblea inició inmediatamente la discusión del contrato de trabajo de los periodistas y del personal de administración de los diarios, asunto que dió lugar á un animado é interesante debate, que continuará mañana, habiéndose cerrado la sesión sin que la asamblea llegara á un acuerdo.

EL BANQUETE EN HONOR DE GIOLITTI

ROMA, Octubre 4 — Se anuncia que el hon. Juan Giolitti, presidente del consejo de ministros, saldrá mañana para Turín, acompañado por el ministro de Hacienda, hon. Luis Facta, para asistir al gran banquete que se efectuará en su honor el sábado, á las 7 de la tarde, en aquella ciudad.

En los círculos políticos de la península reina gran interés en vista de las declaraciones que se dice hará en su discurso el jefe del gabinete.

Temblores en Siena

ROMA, Octubre 4—Telegrafían de Siena que está tarde se sintieron en aquella ciudad dos sacudimientos sísmicos, en sentido ondulatorio, pero de muy escasa intensidad.

No hubo víctimas ni perjuicios.

En las exposiciones de Turín y Roma

ROMA, Octubre 4 — Es notable la afluencia de forasteros llegados en estos días á la capital. Las exposiciones están concurridísimas, especialmente la enográfica y la de Bellas Artes.

Noticias de Turín aseguran que allí también ocurre lo mismo, atribuyéndose el aumento de forasteros al buen comienzo de la estación de otoño, tanto por lo que atañe al tiempo como por lo que se refiere á la temperatura, que son actualmente inmejorables.

Grave accidente á un periodista

ROMA, Octubre 4 — Comunican de Génova que en aquella estación ocurrió hoy un grave accidente, del cual fué víctima el periodista Seganti, redactor del diario católico "Corrière d'Italia" que se edita en esta capital y que había llegado á Génova, para seguir acto continuo viaje á Turín, en donde se está celebrando una conferencia de periodistas.

El señor Seganti cayó bajo el tren en el momento en que aquél emprendía su marcha, sufriendo la amputación de una pierna.

A pesar de ser socorrido inmediatamente y llevado al hospital, las condiciones del herido son tan graves que se desespera salvarle.

Lamentable tragedia

ROMA, Octubre 4 — Anuncian de Nápoles que un tal Retucci, que llegó ayer á aquella ciudad, procedente de la Argentina, mató á su esposa, habiendo comprobado que durante su ausencia le había sido infiel.

Arrestado por la policía, Retucci manifestó que en efecto había residido algún tiempo en la Argentina y que había regresado en esta semana á Nápoles, con el mayor sigilo, para darse cuenta personalmente de la verdad de la denuncia que tuvo no hace mucho sobre la infidelidad de la extinta.

Concluyó diciendo que, desgraciadamente, la denuncia no era una calumnia y por lo tanto no estaba arrepentido, pues había vengado su honor.

Interesante experimento de volación

ROMA, Octubre 4 — Comunican de Perusa que el volador Verona, salió esta mañana de aquella ciudad, piloteando un monoplano en el cual llevaba una bolsa de correspondencia destinada al correo de Foligno, ciudad de la misma provincia, situada á unos ochenta kilómetros de Perusa.

El experimento tuvo éxito completo, pues Verona llegó en menos de una hora á Foligno, sin haber tenido percance alguno.

El atrevido volador fué objeto de calurosas ovaciones, tanto á la partida como á su arribo.

Huelga agrícola en Romaña

ROMA, Octubre 4 — Telegrafían de Comacchio, Ferrara, que la huelga declarada por los mozos de labranza de aquel distrito, continúa en toda su amplitud, causando sensibles perjuicios, tanto á ellos, como á los propietarios de tierras y colonos.

Los incidentes entre los huelguistas y los labriegos que continúan en sus tareas son numerosos, pero hasta ahora no hubo derrame de sangre.

Suicidio provocado por la cuestión de Trípoli

ROMA, Octubre 4 — Refieren de Benevento que la joven Clelia Bifano, consternada por la lectura de una carta de un hermano suyo, que salió ayer de Nápoles para incorporarse á la expedición de Trípoli, en un momento de locura, se suicidó tomando un veneno.

FRANCIA

LA CARESTIA DE LOS VIVERES

PARIS, Octubre 4—El prefecto de policía, M. Lépine, celebró una conferencia con los presidentes de los sindicatos de lecheros y de expendedores de leche, con objeto de estudiar los medios de hacer frente á la carestía producida en ese artículo de primera necesidad, por la fiebre aftosa que diezma al ganado.

LA CATASTROFE DEL "LIBERTE"

Funerales de las víctimas

PARIS, Octubre 4—Telegrafían de Tolón que se activan los trabajos para retirar del sitio en que se hallan los restos del acorazado "Liberté". Fueron hallados nuevos fragmentos informes de cadáveres en estado tal que será imposible identificarlos.

Los ataúdes de las víctimas fueron dirigidos á sus respectivas ciudades y aldeas de nacimiento.

PARIS, Octubre 4—Telegrafían de Quimber que en la catedral de aquella ciudad fué celebrado un solemne servicio religioso por el alma de los oficiales y marineros que perecieron en la catástrofe del "Liberté".

Lo presidía el obispo de la diócesis, monseñor Duparc, y á él asistió numerosísimo público.

Se hallaban presentes los oficiales de tierra y mar, la municipalidad y los magistrados de la ciudad.

Monseñor Duparc pronunció una alocución patriótica y religiosa.

DIARIOS ANTIMILITARISTAS PERSEGUIDOS

PARIS, Octubre 4—Telegrafían de Tolosa que la policía procedió á un registro de las oficinas del diario "Le Midi Socialiste" en el cual fueron secuestrados documentos relacionados con la campaña antimilitarista que viene siguiendo dicho diario.

PARIS, Octubre 4—Comunican de Auxerre que las autoridades iniciaron acción contra "Le Pioupiou de l'Yonne" acusado de haber publicado varios artículos de carácter antimilitarista.

PARIS, Octubre 4—Noticias recibidas de Arras dan cuenta de que ante la Corte de Assises fueron juzgados hoy cuatro redactores de "Le Réveil Artésien", acusados de provocar la desobediencia de los soldados y de difamaciones contra el ejército.

Fueron condenados á penas que varían entre seis meses y un año de prisión.

EL CONGRESO DEL APRENDIZAJE

PARIS, Octubre 4 — Comunican de Roubaix que en la sesión celebrada hoy por el congreso del aprendizaje bajo la presidencia de M. Couyba, ministro del Comercio, varios de los delegados insistieron en la urgente necesidad de instituir escuelas de perfeccionamiento destinadás á completar la instrucción profesional recibida en los talleres y desarrollar esa enseñanza de los diversos oficios.

GRAVE ACCIDENTE FERROVIARIO

PARIS, Octubre 4—Telegrafían de Saint Nazaire que en la vecina localidad de Bouvron se produjo un choque de trenes.

Varios vagones fueron hechos pedazos, y de entre sus restos fueron retirados cuatro cadáveres y dos heridos.

Las pérdidas materiales fueron muy considerables.

Se ha iniciado una investigación para establecer las causas y responsabilidades de este accidente.

Ejecución de un criminal

PARIS, Octubre 4—Telegrafían de Nancy que esta mañana se efectuó la ejecución del condenado á muerte Alexandre, convencido de haber muerto á una niña en condiciones particularmente odiosas.

La muerte del reo fué presenciada por una numerosa muchedumbre que aplaudió en el instante en que cayó el cuchillo de la guillotina.

El presupuesto para 1912

PARIS, Octubre 4—El presidente del Consejo, M. Caillaux, y el ministro de Finanzas, M. Klotz, conferenciaron esta mañana acerca del presupuesto para el ejercicio de 1912.

El concurso de volación militar

PARIS, Octubre 4—Telegrafían de Reims, que la lluvia impidió que se iniciase hoy el concurso de volación militar.

En un vuelo realizado ayer, el volador M. Nardini, sufrió un accidente al efectuar su descenso con demasiada brusquedad, pues su aparato quedó hecho pedazos y el piloto sufrió la ruptura de una clavícula.

Atentados contra comunicaciones

PARIS, Octubre 4—Telegrafían de Marsella que en el túnel de la Northe situado cerca de aquella ciudad, fueron cortados durante la noche pasada varios hilos de telégrafos y de teléfonos.

PARIS, Octubre 4—Noticias recibidas de Montlucon, dan cuenta de que se descubrió una tentativa para provocar el descarrilamiento de un tren.

Las autoridades iniciaron una investigación para dar con los autores de este atentado criminal.

INGLATERRA

EL EX REY DE PORTUGAL

VIAJE COMENTADO

LONDRES, Octubre 4—Los diarios comentan las idas y venidas del ex rey Manuel de Portugal.

Don Manuel se encontraba de visita en el castillo de Lowther, donde debía permanecer varias semanas, cuando partió anoche de improviso para esta capital. Después de conferenciar con varios compatriotas, partió para Richmond, y se asegura que su viaje se relaciona con la reunión de monarquistas portugueses que se debe efectuar en esa ciudad.

Se nota, en general, mayor actividad que nunca entre los monarquistas portugueses establecidos en Inglaterra, y se dice que han recibido importantes informaciones del Norte de Portugal.

FIN DE LA HUELGA EN IRLANDA

LONDRES, Octubre 4—Las últimas informaciones recibidas indican que ha terminado definitivamente la huelga ferroviaria en Irlanda.

Las compañías admitieron á casi todos los empleados que se habían declarado en huelga y la situación se ha normalizado por completo.

Fallecimiento del doctor Joseph Bell

LONDRES, Octubre 4—Acaba de fallecer el renombrado médico y cirujano escocés, doctor Joseph Bell.

El difunto se dedicaba por afición á la investigación de crímenes misteriosos, y sus hazañas habían inspirado al novelista Conan Doyle sus célebres novelas policiales. Se consideraba al doctor Bell como el original de Sherlock Holmes.

Carreras en Newbury

LONDRES, Octubre 4—Se disputó hoy en el hipódromo de Newbury el premio "Newbury Cup", cuyo resultado fué el siguinete:

1o., Royal Realm, de Mr. Walker; 2o., Marajal, de Mr. Hulton; 3o., Yellow Slave, de Mr. Nelke.

Ganada por 3 cuerpos; un cuerpo entre el segundo y tercero.

Envío de fuerzas á Persia

LONDRES, Octubre 4 — Comunican de Simla, la capital veraniega de la India, que en vista de los disturbios que reinan en el Sur de Persia, el gobierno anglo-indio prepara el envío de dos regimientos de caballería para reforzar las guardias de los consulados británicos en aquella región.

ESTADOS UNIDOS

LA GIRA POLITICA DE TAFT

Un importante discurso

NUEVA YORK, Octubre 4 — El presidente Taft continúa su gira política por los Estados de la Unión y pronunció hoy un interesante discurso en Denver (Colorado).

Mr. Taft expuso el programa político del partido republicano, el que continuará sus esfuerzos para asegurar el progreso y la prosperidad del país. El gobierno no es enemigo de los "trusts" como tales; al contrario, está dispuesto á estimularlos si contribuyeran á la grandeza nacional, dando trabajo á legiones de obreros, pero combatirá con energía sus abusos.

El partido republicano fué derrotado en las últimas elecciones no por haber aumentado el número de los votos demócratas, sino por la defección de muchos republicanos que acusaban al gobierno de no haber cumplido el programa del partido. El gobierno les demostrará que están engañados y el gobierno reconquistará sus votos en las próximas elecciones.

Jan Kubelik en Nueva York

NUEVA YORK, Octubre 4—Llegó hoy á esta ciudad, el renombrado violinista Jan Kubelik. Trae un violín Stradivarius que compró en Londres por 30.000 dollars y declara que no lo vendería ni aún por el doble de esa suma.

Kubelik dará en Nueva York diez conciertos y recibirá cien mil dollars.

Partida del barón de Rosen

NUEVA YORK, Octubre 4—Hoy se embarcó en este puerto para Europa, el barón de Rosen, hasta hace poco embajador de Rusia en Wáshington, y nombrado últimamente ministro de Relaciones Exteriores.

Disturbios huelguistas

NUEVA YORK, Octubre 4 — En varias ciudades del Estado de Misisipí se produjeron graves disturbios con motivo de la huelga de los empleados del ferrocarril Central de Illinois. Hubo varios choques entre los huelguistas y los obreros que trabajan y resultaron numerosos muertos y heridos.

Desarme de los moros en Mindanao

WASHINGTON, Octubre 4 — Un telegrama recibido de Manila anuncia que las autoridades de las islas Filipinas ordenaron el desarme de los moros de la isla Mindanao. Los jefes indígenas prestan su apoyo al gobierno en su campaña contra los malhechores.

RUSIA

Epílogo del asesinato de Stolypin

SAN PETERSBURGO, Octubre 4—Los diputados nacionalistas presentaron al primer ministro Kokovtsoff, un memorial confeccionado por conocidos reaccionarios y que tiende á demostrar que el asesinato del primer ministro Stolypin, fué obra de polacos, finlandeses y judíos que prestan servicios en la policía. Los autores del memorial piden que el gobierno no admita en la policía á ningún polaco, finlandés ni judío.

ALEMANIA

Alemania en la exposición de Turín

BERLIN, Octubre 4 — Según un informe oficial que acaba de publicarse, los alemanes que concurrieron á la exposición de Turín, recibieron 1.628 premios de diversas clases, entre ellos 408 grandes premios.

ECUADOR

Temblores de tierra

GUAYAQUIL, Octubre 4 — Anoche se sintieron varios temblores de tierra en Río Bamba y Guaranda, distritos que hace algún tiempo sufrieron por un fuerte terremoto. Los temblores fueron leves y no tuvieron mayores consecuencias.

HOLANDA

Un vapor incendiado

AMSTERDAM, Octubre 4 — Un telegrama recibido de Batavia (Java), anuncia que un incendio destruyó el vapor holandés "Ixion", frente á la isla Sumatra. Los tripulantes se refugiaron en botes y no han llegado hasta ahora á la costa, lo que hace temer que hayan perecido.

PANAMA

Llamamiento del ministro en Wáshington

PANAMA, Octubre 4—El consejo de gabinete resolvió llamar al ministro de Panamá en Wáshington, señor Porras, quien ha resuelto presentarse como candidato en las próximas elecciones presidenciales.

PARAGUAY

ALARMAS REVOLUCIONARIAS

TRABAJOS RADICALES

EL CORONEL JARA EN CAMPAÑA

DECLARACIONES OFICIALES

ASUNCION, Octubre 4 — Noticias recibidas de Villa Concepción, informan que en dicha localidad se nota un movimiento que da á entender que se preparan movimientos políticos, que pueden alterar el orden público.

Se asegura que los trabajos de Concepción tienen que ver con grupos políticos de esta ciudad.

Como los partidos Colorado y Cívico marchan de acuerdo con el gobierno, los trabajos políticos de Concepción se atribuyen á los radicales.

Hace más ó menos ocho días que la policía recibió noticias de Buenos Aires sobre la salida del coronel Jara de dicha ciudad, acompañado de dos amigos, con destino á Posadas.

Parece que más tarde la policía se informó de la llegada del coronel Jara á puntos cercanos á Posadas, y que venía con rumbo al Paraguay.

Con este motivo, según personas allegadas al poder, se tomaron medidas para evitar que entrara á territorio nacional.

Empero, personas que asistieron á las fiestas de Luque, ayer informan que vecinos de aquella localidad aseguran que fué visto el coronel Jara en la casa de su padre, el coronel Zacarías Jara, en el mismo pueblo.

El órgano oficial "El Día", después de protestar contra las alarmas que circulan dice, entre otras cosas, sobre la venida del coronel Jara:

Corre la versión inverosímil, de que el coronel Jara se halla en Misiones, haciendo trabajos subversivos en connivencia con ciertos ases de radicalismo.

Es difícil creer en la veracidad de tal información.

No obstante, la especie cunde en el espíritu público, con rapidez, y las alarmas consiguientes.

Conviene, pues, aun por el mero prurito de las reflexiones, hacer algunas consideraciones oportunas al respecto.

El coronel Jara no se halla en condiciones de convulsionar el país, y tampoco debe pretenderlo.

Su desastrosa actuación reciente ha dejado recuerdos perdurables, que lo inhabilitan completamente para dirigir un movimiento subversivo contra el régimen dominante.

Este tiene firmes sostenes, que, dado

[illegible] consumidores á quienes [illegible] hacen sino imponerles [illegible] sin esperanza de retribu-

[illegible] el proyecto del diputado [illegible] Lamas, la comisión del [illegible] debiera compulsar los [illegible] é informes" de la comisión [illegible] de las leyes de aduana, donde [illegible] encontrará elementos preciosos [illegible] en las leyes de impues-

REPUBLICA PORTUGUESA

Su primer aniversario

[illegible] pueblo portugués conmemora [illegible] primer aniversario del derrocamiento de la monarquía y de la [illegible] proclamación del régimen republicano. [illegible] conmemoración se realiza en [illegible] momentos muy difíciles para la más [illegible] de las repúblicas europeas. [illegible] rumores alarmantes acerca [illegible] acción de los monárquicos, [illegible] bien parece exagerada la noticia de que todo el Norte del país [illegible] encuentra en poder de los partidarios de la monarquía, no cabe duda de que están aún lejos de resignarse á su suerte y de aceptar sin [illegible] la situación creada por los [illegible] del 5 de Octubre de 1910.

[illegible] y todo, se puede decir que no se han realizado las predicciones de los pesimistas que veían en la caída de la monarquía el comienzo de una era de continuas perturbaciones y [illegible] de plena anarquía para Portugal.

Durante el año transcurrido no se produjeron mayores disturbios que en muchos otros países europeos.

Las elecciones y la reunión de la asamblea constituyente se efectuaron en medio de la más perfecta calma y tampoco produjo perturbación alguna la trasmisión del mando. El presidente interino, señor Teófilo Braga, lejos de pensar en perpetuarse al frente del poder, entregó la presidencia á su sucesor elegido por los representantes de la Nación, señor de Arriaga, y el nuevo gabinete, presidido por Joao Chagas, el veterano de las luchas republicanas, se compone de hombres conocidos por su elevado patriotismo.

Tampoco se han producido las perturbaciones económicas y financieras que se temían al ocurrir la caída de la monarquía. Gracias á la habilidad y al desinterés de sus gobernantes, Portugal no necesitará recurrir á empréstitos para hacer frente á los gastos originados por la reorganización de la administración pública. Al contrario, ha podido rechazar la oferta de fondos que hace algún tiempo le ofreció un grupo de banqueros extranjeros.

Hasta la separación de la Iglesia del Estado, que al principio parecía llamada á tener consecuencias graves para el porvenir del país, dada la actitud hostil del clero y el desagrado de los católicos en general, no produjo mayores perturbaciones y la aplicación de la ley correspondiente se llevó á cabo sin dar lugar á disturbios.

Por otra parte, la actitud de las naciones extranjeras demuestra la confianza que los hombres de gobierno de Portugal inspiran al mundo. Los gobiernos europeos, aunque simpatizan en su mayor parte con la monarquía, no podían negarse á reconocer el régimen sancionado por los representantes del pueblo portugués. Lo hizo Inglaterra, cuyo soberano está personalmente en contacto con el ex rey don Manuel; imitó su ejemplo Alemania, país en el que tiene aún hondas raíces el principio del derecho divino de los soberanos, y hasta la semiautocrática Rusia, dando así á entender que los gobiernos europeos tienen poca fe en el éxito de la campaña de los que aun trabajan por la restauración de los Braganzas.

En presencia de tales antecedentes se puede decir que los republicanos portugueses pueden conmemorar con sosiego el primer aniversario del régimen por cuyo establecimiento habían hecho tantos sacrificios. Es posible que los monárquicos persistan en sus esfuerzos y que la República tenga que sostener nuevas luchas para consolidar su dominio en Portugal; pero la experiencia del año trascurrido indica que el régimen republicano está definitivamente arraigado en la tierra lusitana.

EL MINISTRO DE HACIENDA Y SUS COLEGAS DE GUERRA Y MARINA

Sin que la noticia haya trascendido de los círculos ministeriales íntimos, nos fué dado conocer ayer, no obstante la natural reserva que al respecto se guarda, que entre algunos ministros del gabinete se ha producido un conflicto, el que tiene su origen en la preparación del proyecto de presupuesto administrativo para el año próximo.

Los ministros á quienes se les da en conflicto, son, por una parte, los de Guerra y Marina, general Vélez y contraalmirante Sáenz Valiente, y, por la otra, el de Hacienda, doctor Rosa.

El motivo determinante, que al parecer ha cortado las relaciones oficiales entre el doctor Rosa y el contraalmirante Sáenz Valiente, ha sido la negativa del primero á incluir en el presupuesto algunas partidas de gastos, y, entre ellas, dos que el Ministro de Marina conceptúa indispensables, y que según declaró, habían sido consultadas con el Presidente.

El conflicto á que nos referimos, puede tener trascendencia para la estabilidad del gabinete, si el Presidente de la Nación, á quien se ha sometido su solución, no logra armonizar la desinteligencia suscitada.

En cuanto al conflicto entre los ministros de Guerra y Hacienda, se asegura que ayer llegó á su período álgido, pues quedó rota hasta la relación personal.

LA PROXIMA COSECHA

PASAJES PARA PEONES

Acuerdo conveniente de las empresas

Ayer se realizó en la dirección de ferrocarriles del Ministerio de Obras Públicas la reunión de los gerentes de las empresas ferroviarias, con objeto de tomar en consideración algunas indicaciones del director de estadística y economía rural del Ministerio de Agricultura, señor Emilio Lahitte.

El señor Lahitte que asistía á la conferencia en representación del ministerio á que pertenece, manifestó que las formas en que se otorgaban pasajes con rebaja del 50 por ciento á los peones de cosecha tenían un serio inconveniente en la exigencia de que debían forzosamente presentarse 10 trabajadores en cada caso, para que la disminución del precio se hiciera efectiva.

Se discutió el punto, llegándose á la conclusión de admitir la solicitación de rebaja de los peones que llevaran el correspondiente certificado de la oficina de correos, cualquiera sea el número de los que se presenten á las estaciones ferroviarias.

Esta concesión de las empresas sólo regirá para aquellos trabajadores que desde cualquier punto de la República se trasladen á las provincias de Buenos Aires, Santa Fe y Córdoba, es decir, á la zona de cereales.

El movimiento de peones de un punto á otro de las provincias mencionadas ó entre ellas, sólo gozará de los beneficios de la rebaja cuando en el punto de partida de los solicitantes haya exceso de brazos y el paraje á donde quieran dirigirse tenga carencia de ellos.

La dirección de estadística que se halla al tanto de la cantidad de peones y las necesidades de cada punto del país, mediará en estos casos para determinar cómo puede hacerse este movimiento de trabajadores entre las provincias indicadas, para evitar con ello que el exceso de hombres disminuya el jornal en ciertos lugares y los aumente en otros, originando un desequilibrio impropio.

En la reunión de ayer las empresas pusieron á disposición del gobierno para las comunicaciones que tengan pie en estas resoluciones, las líneas telegráficas que poseen.

MOVIMIENTO POLITICO

EL MEMORIAL DE LOS RADICALES

FRASES TESTADAS

El Presidente de la República firmó ayer un decreto por el cual se manda testar en el memorial presentado por el comité radical de Santa Fe una serie de palabras y frases subrayadas por el primer magistrado, por tratarse, dice el decreto, de expresiones que no condicen con el estilo que debe guardarse en las comunicaciones dirigidas á las autoridades.

Como se sabe, el partido Radical atacaba rudamente en ese documento á la intervención, en términos que el Poder Ejecutivo no ha creído propios.

Ayer mismo le fué enviada una nota al interventor, en la que se le comunica esta resolución.

El decreto apareció por el Ministerio del Interior, donde se informó que no se daban á publicidad los términos mandados testar, por cuanto el memorial fué enviado el día anterior al interventor.

El decreto de ayer es idéntico al que se dictó para ordenar igual medida con el memorial de la Liga del Sur.

UNION NACIONAL

Asamblea en Monserrat

En el local del Orfeón Español, Piedras 534, se llevó á cabo anoche una asamblea para constituir el subcomité del Comercio y de la Industria, en la parroquia de Monserrat.

La asamblea fué numerosa. Abrió el acto el señor Emilio N. Cirio, y á continuación pronunciaron discursos los señores Villate (hijo), Julio V. Villafañe, Rodríguez Jurado y Orozco.

Asistieron como delegados de la junta nacional, del comité de la capital y del comité del comercio, los señores Rodríguez Jurado, Villafañe, Coll, Villate, Cirio, Deluchi, Molinari, Milani y Vidart.

La asamblea eligió la siguiente lista para constituir el subcomité del Comercio y de la Industria, en la mencionada parroquia:

Presidentes honorarios: señores Enrique Santamarina, Vicente Sánchez, Ramón Leiguarda, Sebastián Urquijo, y Manuel Méndez de Andés; presidente, señor Manuel Quemada; vices, Arturo López Alfaro, Francisco de Facio, José María Ferro, Adolfo Villate (hijo); delegados, Manuel Pérez y Rodolfo A. Machado; secretarios, Casimiro A. Gómez, Pedro A. Rosso, Juan Lecona (hijo) y Antonio Varela Gómez; vocales, Manuel Mieres, Rafael Linaje, Juan B. Luhau, Antonio Frías, Bernardo Mieres, Pedro Sarochaga, Clemente Sánchez, Avelino Caveda, Telesforo Díez, Vicente Gutiérrez, Miguel Molinero, D. Antín, Enrique D. Lagos, R. Gutiérrez, J. Varela, Antonio del Castillo, José María Palma, Eduardo A. Martí, Domingo Nocetti, Carlos Zorraquín, Ricardo San Román, Evaristo Díez Ocampo, Alfredo Gontaretti, Fernando Sanjurjo, Benito Oliveros, José R. García, Miguel Alessio, Esteban Fernández, Justo Pérez, Melchor Chachero, Manuel Allonga, Manuel García, Eugenio Intrieri, Ramón Molaret, Julio Muñoz, Máximo Fernández, Angel Gontaretti, Aurelio González, Luis Rosso, José Beneroni, José Santos Boares, Luis Jorge Rosso, J. Nocetti, Salvador Camodeca, José M. Azcurra, Pedro Bonefont, Carlos Marinoni, Francisco Fernández, Benito Carballo, Alejandro J. Sucurrat, Jerónimo Cepello, Nicolás de Filpo, Francisco de las Cuevas, Serafín Bussio, Francisco Iturrioz, José Aste.

Unión Cívica Radical

Bajo la presidencia del ingeniero Esteban Larco, celebraron asamblea los radicales de la circunscripción 11a. (Balvanera Norte), con objeto de proceder á la renovación de las autoridades del comité seccional.

Después de una detenida deliberación, se aclamó la lista formada por los siguientes caballeros:

Esteban Larco, Santiago Pagliano, Emilio Cirigiali, Juan José Devoto, Luis Grimoldi, Andrés Ferreyra, Juan F. Pascualetti, José Ottone, Carlos Wornby, Manuel Linari, José A. Oyarzábal, José A. Tagliabue, Antonio Levagge, José Lucantis, Manuel Celesia, Alfredo Solari, A. Martis, Ricardo Barbone, Ernesto H. Celesia, Luis Ferrán, Alberto Devoto, José Giovine, Rafael Floca, Juan M. Ricagno, Julio Boneo, Luciano Jiménez, Remigio Verna, Juan R. Pinaroli, Guillermo Lapistoy, Francisco Coppello, Armando Parodi, Pedro Cora, José Badano, Federico Pinaroli, Federico M. Chiari.

Los designados se reunirán en los últimos días de esta semana, para verificar la distribución de cargos.

Los designados se reunirán en los últimos días de esta semana, para verificar la distribución de cargos.

Unión Comunal

Un núcleo de vecinos de la parroquia del Socorro se reunió anoche en casa del señor José Guerrico, á fin de constituir la junta seccional de esta agrupación y designó á las siguientes personas para ocupar los cargos de las diversas comisiones de la junta:

Junta ejecutiva: presidente, señor Enrique Schlieper; vicepresidente, Jaime Vieyra, Miguel Piñeiro Sorondo, Emilio F. Marín y Eliseo B. García; tesorero, señor Miguel Berro Madero; protesorero, señor Eduardo Olivera; secretarios, señores Carlos P. Guerrico, Manuel Guiraldes (hijo), doctor Raúl Novaro, doctor Rafael A. Bullrich; delegados, señores Aurelio Del Cerro y Adrián Calvo.

Comisión de propaganda: presidente, señor Francisco P. Bollini; vicepresidentes, señores Guillermo Franchini, J. Max Eiseley, Rafael Egusquiza y Juan A. Pradère; secretarios, señores Raúl Balbiene, Raúl Vieyra, Juan Carlos Rojas y Félix Guesalaga.

Comisión consultiva: presidente, señor Arturo Z. Paz; vicepresidentes, señores Pedro Casado, Aureliano García (hijo), Gastón Forvell Rigodeau, Pío Díaz Valdez; secretarios, señores Raúl Diehl, Alberto Escriña Bunge, Alberto Beguerie, Benjamín H. Segura, y numerosos vocales.

Confederación Gremial

En la reunión de delegados de los gremios se aprobó definitivamente ayer los cuatro artículos que constituyen los estatutos fundamentales de la Confederación Gremial, en la forma siguiente:

I. Con ese título queda organizada la defensa de los intereses morales y económicos del comercio minorista de la capital.

II. Cooperará en la composición del gobierno, eligiendo las autoridades dignas de la cultura social, de la riqueza económica y del bienestar de la Nación.

III. La convención de delegados de los gremios designará los candidatos para los puestos electivos, los cuales deberán aceptar el programa de principios y de acción administrativa que establezca la junta de gobierno de la confederación.

IV. Queda á cargo del director general de la confederación don M. Carlés, el prestigio de estos estatutos, el triunfo del partido en los comicios y la defensa honoraria de los gremios ante todas las autoridades residentes en la capital de la República.

VETO DE PENSIONES

Mensaje del Poder Ejecutivo

Ayer á última hora fueron enviados al Congreso por el Poder Ejecutivo, dos mensajes, acompañando el veto de unas cuarenta pensiones, aumentos y prórrogas de pensiones, de las que fueron votadas hasta el 23 de Septiembre pasado por las Cámaras.

Sostiene el P. E. que no es discrecional la facultad del Congreso para acordar pensiones, pues éstas son recompensas á servicios positivos hechos al país por los causantes de las pensionistas.

Según se decía en las antesalas del Congreso, los miembros de la comisión de presupuesto de la Cámara de Diputados propondrán próximamente la designación de una comisión especial que investigue todos los acuerdos de pensiones para evitar que éstas se otorguen á personas que no sean acreedoras á ellas ó no las necesiten para su subsistencia.

Se agregaba, asimismo, que el Poder Ejecutivo ha declarado, por intermedio del Ministro de Hacienda, que opondrá su veto á todas las pensiones últimamente sancionadas.

EL MONUMENTO A ESPAÑA

En una noticia que publicamos ayer, dimos cuenta de la resolución adoptada por la comisión nacional del centenario, según la cual se ha encomendado la ejecución del monumento á España, al escultor argentino señor Arturo Dresco.

La importancia de esta obra podrá apreciarla el lector en el grabado que ofrecemos. Constituye una página histórica, en bronce, de toda la acción de España en esta parte de América, pues reune al pie del escultórico grupo principal de España y la Argentina, la serie de valerosos capitanes misioneros, adelantados, y estadistas que trajeron la enseña, el idioma, la religión, y la pujanza de la madre patria á estas regiones vírgenes, desde don Pedro de Mendoza hasta el virrey Hidalgo de Cisneros.

En el escrito en que el autor hace la reseña del monumento, dice que no habría estado completo su pensamiento, sino hubiera incorporado al glorioso grupo la más gloriosa efigie de la reina que auspiciara el descubrimiento de América, ofrendando al ilustre genovés, según la leyenda, sus propias joyas, para equipar las naves. "Por eso, dice, he colocado debajo de la majestuosa figura que simboliza á España, su símbolo más dedicado en la persona de la reina Isabel, y á los pies de ésta, recibiendo la real ayuda suya, la imagen de Colón".

En los extremos del monumento, extendiendo su vista hacia la inmensidad de los mares, se ve, á la izquierda, la efigie de Juan de Solís, y en el otro extremo, á la derecha, la figura del ilustre español, que dió su nombre al estrecho del Sur de nuestro país.

El monumento ocupará una extensión de 21 metros lineales, y más de 12 de altura.

La figura de España será de bronce y tendrá una altura de tres metros.

Las demás figuras serán también de bronce, y las bases y pedestales, de granito.

El costo total de la obra será de doscientos mil pesos moneda nacional, según el presupuesto que aprobó la comisión.

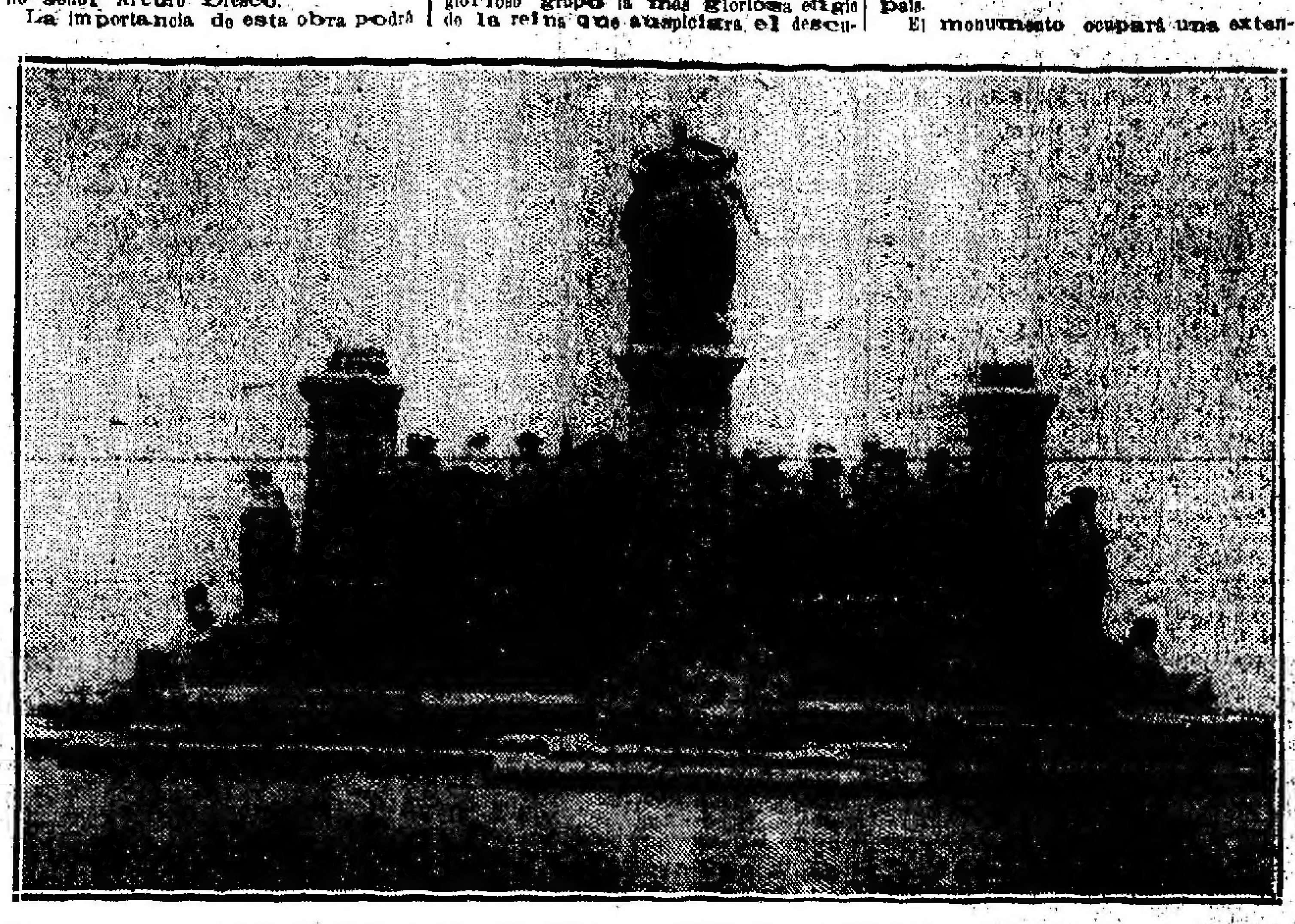

MONUMENTO REGALADO POR LA REPUBLICA ARGENTINA A ESPAÑA

CONFERENCIA DE M. JAURÉS

La guerra y la paz

Desde hace dos meses Europa vive en una permanente intranquilidad. La situación internacional pasa por un período de zozobras que cualquier nimiedad puede comprometer de modo irremediable. La cuestión marroquí entre Francia y Alemania ha dado oportunidad para que los hombres públicos de mi país la encararan con un espíritu conciliador que mucho les honra, y cuando reingrese yo al parlamento de mi patria tendré la satisfacción de hacer constar mis aplausos por una política en que ha primado la sensatez y el reposo necesario.

Cuando el horizonte comienza á limpiarse de una nube que pudo ser siniestra, surgen de otro lado complicaciones que tienen suspenso el espíritu por la magnitud de conflagración europea que pueden asumir y por el desastre universal que traerían consigo. La cuestión de Trípoli no es más que el complemento de la anexión de hace dos años de la Bosnia y Herzegovina por Austria-Hungría, y los aprestos bélicos y los movimientos de guerra de la actualidad son síntomas evidentes de que se espera por las naciones la solución de todos sus conflictos internacionales en los recursos violentos de la fuerza militar puestos en juego en la aventura sangrienta y criminal de la guerra.

Es triste realidad la que ofrece el espectáculo de la humanidad que sólo vive en ensueño en la región serena de la justicia asegurada mediante el respeto recíproco del derecho. Vive actualmente bajo la presión de prejuicios tradicionales y abrumada por el peso de rencores que se trasmiten de generación en generación á través de los siglos. La humanidad está hundida hasta la cintura en el dominio de las fuerzas brutales de la naturaleza, y en su contextura moral el pasado trágico ha impreso su mano ensangrentada que queda visible como la del criminal en el muro.

Por doquiera que extendamos la mirada encontraremos muestras del afán guerrero que ha dividido á los pueblos entre sí y que los ha llevado á destruirse recíprocamente. Irlanda, después de una lucha colosal y sangrienta, fué anexada por la violencia del vencedor á Inglaterra, y perdida la posesión de su tierra y abolida la institución de su parlamento, es presa de sus "landlors" que se han distribuido su territorio y que han confiscado sus libertades.

En vano fué que la isla hubiera contado con el auxilio armado de la Francia en tiempos de Luis XIV, é inútil fuéle la invasión que preparaba Hoche en tiempos de la Revolución y que Napoleón estuvo en vísperas de realizar cuando otros acontecimientos torcieron el giro de los sucesos. No es ya del lado de la fuerza física y brutal de la guerra de donde vienen para Irlanda perspectivas mejores respecto al porvenir de su situación. La democracia asume en ella movimientos de singulares proyecciones, y su clase obrera agítase de modo tal que la lucha en los comicios va conquistando para la isla una realidad mejor.

La política inglesa gira sobre sus dos grandes partidos tradicionales: el liberal y el consevador. Una fluctuación cualquiera de la opinión pública inclina á favor del uno ó del otro las probabilidades de triunfo, y cuando en el seno del parlamento la victoria se presenta indecisa, son los ochenta votos de los diputados irlandeses los que se ven constituídos en los árbitros de la situación. En el flujo y reflujo de la contienda política inglesa sabe la pequeña minoría de aquellos representantes encontrar la ocasión propicia para conseguir alguna mejora institucional de la isla. El Home Rule y la reconstrucción de su parlamento son conquistas que se deben á la pericia y tacto de los políticos que saben á tiempo pedir para obtener.

Polonia ofrece un ejemplo más trágico de las usurpaciones que la guerra autoriza con la victoria. No es ya el caso de una nación destruída sino que lo es también de un cadáver despedazado por la codicia de sus tres conquistadores, Prusia, Rusia y Austria son el triple sepulcro en que yace su osamenta. No es la guerra el medio con que el espíritu público de aquel pueblo heroico revela sus protestas. La fuerza armada no está en sus manos oprimidas, pero tienen, en cambio, una virtud inflexible de ideal y una propaganda persistente con que fomentan su patriotismo, que si la reconstrucción orgánica de la nacionalidad es por hoy imposible dado que la realidad política europea no lo permitiría, hace que sus hijos dispersos se unan y confundan en la ideal grandeza de una Polonia moral, hasta el día en que levantando las tres piedras de su tumba se alce en el concierto de los pueblos independientes.

Alsacia y Lorena, en fin, por una conquista definitiva los pueblos interesados se trabaron en luchas encarnizadas según lo atestigua la historia y según depone la realidad contemporánea de ser hoy alemán aquel pedazo querido de la Francia.

Mientras visitaba yo la catedral de Straburgo tuve oportunidad de leer un estudio acerca de su fundación. Fueron obreros franceses y de la Suavia los que sumaron sus esfuerzos para levantar aquel monumento, y el estudio refiere que peleárónse obrero de Francia con un suavo porque cada uno quería ser quien pusiera la piedra fundamental de aquella iglesia. Es, sin duda, un singular simbolismo trágico el que comporta la referencia histórica y al que los hechos posteriores vinieron á darle mayor significación.

La dolorosa realidad del desmembramiento del territorio francés está ahí como un formidable poder de sugestión patriótica que influye para que en cada espíritu no desfallezca la idea de una reintegración que el movimiento progresivo de la democracia hace presumir que no está lejano. La ponderación de las dos culturas que se disputan en las tierras conquistadas el predominio espiritual llegará á un instante de permanente equilibrio que será de beneficio inmediato para la razón pública y que se trocará en el dominio político en la adquisición para Alsacia Lorena de una amplia autonomía que adormezca las resistencias y que encarrile por la paz la solución definitiva de la cuestión.

No es únicamente el desenvolvimiento del espíritu democrático y el grado mayor de conciencia cívica y de intervención del proletariado europeo en la lucha internacional la fuerza contemporánea que hace guerra á la guerra. El desarrollo extraordinario de las vinculaciones de índole económica que liga á todos los pueblos de la tierra establece una verdadera solidaridad mundial, según la cual, ninguna nación puede hoy medrar con el desastre de dos ó más producido por conflictos armados. El cambio internacional tiene una elasticidad tal que todo el mundo tiene valores de todo el mundo, de suerte que nadie puede considerarse desinteresado económicamente de una lucha que estalle entre pueblos distantes.

Y esta solidaridad es tan efectiva que no hace mucho tiempo, al producirse en Estados Unidos una corrida á sus bancos debido al sorprendente desarrollo de su civilización industrial, los capitalistas europeos sufrieron de rechazo las consecuencias, y para tranquilizar el ánimo asustado de los comerciantes que con su actitud amenazaban los intereses de los banqueros tuvieron éstos que desembolsar fondos para restaurar la responsabilidad efectiva de aquella plaza que había peligrado en un momento de pánico.

Si la vinculación de los intereses económicos extiende su influencia pacificadora fuera del límite de una nación para producir un movimiento internacional, nótase con más violencia ó instantaneidad su influjo en la política interna de los pueblos. En estos días, la acción militar de España en Marruecos, realizada para sostener intereses privados de compañías y capitalistas, ha suscitado una revuelta popular en gran parte de la monarquía, porque la guerra conspira contra las conveniencias colectivas. La guerra ruso japonesa, trajo, además del desastre, la revolución para la primera. El fracaso de Sedán trajo la comuna, y las jornadas de Septiembre y la matanza de prisioneros fueron producidas en las épocas de la revolución por la amenaza de los peligros exteriores para Francia. Así, pues, la historia nos enseña que la guerra trae consigo, además de la sangre derramada en lucha con el enemigo extraño, la que se vierte en la revuelta intestina.

El capitalismo mismo, diluído por la lenta evolución que comienza á producirse hacia la democratización de las grandes empresas privadas, por el sistema de las compañías por acciones y por el régimen de las cooperativas que adquiere cada vez mayor desarrollo, va en camino de ser un obstáculo á estos desenlaces sangrientos de las divergencias internacionales. No creo que suscite un escándalo si aludo acá á ciertas concesiones al monopolio capitalista que se ha hecho últimamente en Francia, y á riesgo de que me tachen de mal patriota los patriotas de especulación y aventura, debo recordar que en momentos en que se gestionaban aquellas concesiones en el Marruecos francés y por las que resultaron favorecidos Schneider, constructor de obuses en Francia, y Krupp, constructor de obuses en Alemania, de modo tal que los obuses resultan unidos por un vínculo de interés directo, propuse que se distribuyera entre los banqueros solicitantes y el Estado, como dispensador de la riqueza que concedía, las acciones sobre aquellas minas, pues consideraba entonces y continúo pensando que la distribución de los grandes intereses en el mayor número posible de habitantes importa una garantía democrática de estabilidad de la paz y una repartición más equitativa de las ganancias.

No es imposible respecto de la verdad de quienes sostienen que para que la paz perdure en la humanidad [illegible] provisión [illegible] el estallido de una guerra. Es falso de modo insostenible que el triunfo habría de conseguirse en corto plazo. ¿Creéis que las naciones, armadas y equipadas como nunca, habrían de comprometerse en una acción decisiva sin antes esperar pacientemente la oportunidad propicia de caer sobre el enemigo para destruirle? ¿Se piensa acaso en la posibilidad de encerrar con los movimientos envolventes de Napoleón los cuerpos de ejército que los pueblos pueden hoy lanzar en la batalla, y confinar así la acción en un teatro reducido de operaciones y en poca duración de tiempo? ¿Creéis por ventura que el enemigo vencido habría de dominar la desesperación por su derrota y haría luego la paz perpetua con el adversario?

Imagináos un conflicto entre Francia, Inglaterra y Rusia por un lado, y la triple alianza por otro, y suponed el desastre de Alemania. ¿Sería posible que la nación germánica tolerase sin protestas y sin sentir en su corazón la fiebre inextinguible de un anhelo de revancha, que Inglaterra, por ejemplo, hubiera deshecho su escuadra, aniquilado su comercio y la hubiera reducido á un plano secundario entre las potencias del mundo? Suponed el desastre de Francia, y la situación sería la misma.

La paz es imposible, señores, por el camino de la guerra, pues cualquiera que fuera la importancia de la derrota, daría ella pábulo á un eterno sentimiento de rencor y á una permanente aspiración de desquite.

Por desgracia, el mundo político europeo pasa por una situación de delicadeza extrema. El misterio de los tratados secretos entre las naciones constituye un peligro inminente para la paz de los pueblos. España se lanza en Marruecos é Italia acomete á la Tripolitania en virtud de autorizaciones que las potencias les concedieron en las manipulaciones de gabinete. Por todas partes asoma el fantasma de la guerra, y allí donde hay un espíritu reposado brota una protesta por esta apelación á un medio brutal para dirimir divergencias entre las naciones.

El proletariado socialista no puede consentir en que se produzcan vastas escenas de carnicería humana por el simple objetivo de defender intereses privados de capitalistas que explotan minas de carbón ó de diamante en Africa. No puede consentir en que simples especulaciones bursátiles de hombres de negocios más ó menos hábiles arrastren á los pueblos unos contra otros y se despedacen fría y sistemáticamente, y si fatales necesidades de la vida de las naciones las impelen á la guerra para defender su independencia, ella sería forzosamente aceptada, porque la muerte llevaría bajo sus alas la libertad, cuya conquista bien merece el holocausto de la vida humana.

Y no creáis, señores, que vuestra América estaría fuera del peligro que irradiaría hacia todo el mundo una guerra europea. Si el Atlántico lo separa del viejo mundo, no por ello el Nuevo quedaría ileso en sus grandes conveniencias. El crédito, que es confianza en el porvenir, es instrumento indispensable para la elaboración de vuestra grandeza. La pujanza viril de vuestras naciones surgidas á la vida hace un siglo sufriría en la tempestad de odio y sangre que se desencadenara, y el mar revuelto del combate salpicaría siniestramente el presente americano al atacarle en sus intereses económicos de mayor importancia.

Vosotros, los pueblos de América, sois felices. Malgrado sus disidencias, antagonismos y rivalidades, no hay entre ellos causas profundas que opten á la permanencia de la paz. Como que juntos surgieron á la vida internacional y como que unidos combatieron para independizarse y constituirse, la solidaridad de estos pueblos fué un acto primario é instintivo en la aurora de la revolución.

No hay entre ellos el peso enorme de las malquerencias históricas y las competencias exacerbadas que dividen á las naciones europeas. Son felices porque pueden prosperar sin suscitar los enconos del vecino, y la justicia puede florecer acá é imperar de modo estable por el órgano de la ley y los dictados de la equidad.

¿Por qué, preguntaba yo á algunos hombres de gobierno argentinos y á algunos periodistas que departen conmigo, ¿por qué la América no hace oir su voz de concordia y su consejo de prudencia ante la Europa que está en peligro de una conflagración internacional? Nada vale como argumento el temor de que la voz que fuera de estas playas no sería escuchada en el viejo mundo. América tiene en su favor haber sido la propagandista entusiasta del arbitraje como medio de dirimir las divergencias entre Estados, y el Congreso de la Paz en la Haya, ha constituído una revelación para los cesarismos invictos del antiguo continente y para los pueblos que velan con el arma al brazo en permanente recelo de sus vecinos.

Los Estados Unidos acaban de celebrar un tratado de arbitraje amplio con Inglaterra para resolver aún las cuestiones que concernieren al honor nacional. El antecedente prueba que la vieja Europa comienza á dejarse seducir poco á poco por las nuevas formas jurídicas que el pensamiento de los políticos americanos organiza [illegible] internacionales.

En instantes en que la balanza de los acontecimientos contemporáneos amenaza romper su equilibrio en perjuicio de la paz y de los intereses más caros de la humanidad, sería oportuna una insinuación cortés de los políticos que rigen los destinos de los pueblos de América á los que gobiernan los Estados europeos, y si la mediación que anhelo produjera el efecto que se busca de aquietar los ánimos y de orientar la mente europea hacia ideales de confraternidad universal, resultaría que América habría dado una lección nobilísima de concordia humana y que en ella se realizaría el espectáculo maravilloso de producir por el progreso del derecho y de las instituciones jurídicas la paz como consecuencia de la justicia permanente en las relaciones privadas y públicas de sus hijos y de sus pueblos.

Y así como Humboldt pudo ver desde la cima del Chimborazo las constelaciones de los hemisferios boreal y austral, así también desde el pináculo de América podría contemplarse á la vez la paz de estos pueblos y la paz de los de Europa.

El himno á la paz y la execración de la guerra que con pasión de profeta público desarrolló M. Jaurés ante un auditorio absorbido por la potencia de su verbo inspirado, quedará como uno de los más perfectos esfuerzos oratorios que tribuno alguno realizara con tanto brillo y entusiasmo.

Esta noche dará M. Jaurés en el Coliseo una conferencia popular sobre civilización y socialismo. El elocuente tribuno se despedirá así del público de Buenos Aires que con tanto entusiasmo le ha aplaudido en el ciclo de sus conferencias.

El orador socialista se embarca mañana en el "Amazon" para retornar directamente á Francia.

EN LA PROVINCIA DE BUENOS AIRES

La revaluación de la propiedad

TRABAJOS DE LA SOCIEDAD RURAL

PROTESTAS DE LOS CONTRIBUYENTES

Continuaron ayer activamente los trabajos que realiza el comité de hacendados con objeto de provocar un movimiento de resistencia contra la nueva valuación de las propiedades en la provincia de Buenos Aires, que contiene excesos sumamente perjudiciales para los propietarios y arrendatarios de campos. En el día se recibieron numerosas adhesiones, lo mismo que en las oficinas de la Sociedad Rural y en la de la Liga Agraria, instituciones que están empeñadas en la mejor solución del importante problema.

Según lo que quedó convenido ayer, mañana á las 5 de la tarde se reunirá la comisión directiva de la Sociedad Rural Argentina, y á su seno concurrirá una delegación del comité provisional de hacendados, para dar forma al movimiento de protesta.

Conversamos ayer con numerosos propietarios de campos, para conocer sus impresiones respecto de la revaluación y todos estuvieron acordes en considerar el asunto como de la mayor gravedad para la economía de la provincia. Es tan enorme la diferencia entre la antigua y la nueva valuación, que, aunque el P. E. redujera á la mitad, ó menos, la tasa del impuesto siempre quedaría una notable desproporción entre las cantidades satisfechas hasta ahora y las que será necesario desembolsar.

Los arrendamientos de los campos, en su mayoría, están hechos á plazos que varían entre dos y cinco años, cuando no más, y teniendo en cuenta los gravámenes actuales, de manera que si los propietarios se ven obligados á cuadruplicar las sumas que pagan por impuesto, resultará que en muchos casos lo que cobran en aquel concepto no les bastará.

Luego, al hacer la revaluación, no se ha seguido un plan armónico y equitativo, puesto que se citan casos de campos linderos que han sido tasados con diferencias de 150 pesos por hectárea, cuando, destinados como lo están á la misma industria, deberían tener igual aforo.

La Liga Agraria, ha recibido varias quejas sobre valuación exagerada. Entre ellas se encuentra la siguiente, que reviste importancia, pues se trata de un caso original, que debe ser motivo de seria investigación:

Un campo en Balcarce, con mucha parte de piedra, á gran distancia del ferrocarril, y que produce en buen arrendamiento, 10.400 pesos al año, ha sido tasado en ocho veces más el valor anterior, es decir, en 1.080.000 pesos moneda nacional, ó sea, 400 pesos la hectárea.

Ahora bien, con la nueva revaluación, el propietario de este campo (que nos ha mostrado sus documentos), debe pagar: 6.480 pesos de contribución directa, 4.320 pesos de impuesto agropecuario y 108 pesos de impuesto de caminos, lo que hace un total de 1.908 pesos, ó sean 500 pesos más de lo que produce anualmente.

IMPUESTOS INTERNOS

COMERCIO EN TABACOS

Modificaciones del régimen fiscal

El administrador general de impuestos internos, doctor Perez, ha sometido á consideración del Poder Ejecutivo un proyecto de decreto por el que se modifica el régimen fiscal en vigor en la parte relativa á las compraventas de tabacos entre comerciantes y cosecheros.

Los comerciantes que adquieran tabacos en bruto de los plantadores por intermedio de terceras personas deberán, según el proyecto aludido, autorizar por escrito á sus representantes ó dependientes para que efectúen las compras á cosecheros, haciendo constar, en cada una de las autorizaciones que otorguen: el nombre del autorizado; si la autorización es para comprar cualquier cantidad ó si es limitada; el número y fecha del certificado de inscripción del poderdante; la fecha y la localidad ó localidades en que deben efectuar las operaciones.

Estas autorizaciones deberán ser otorgadas en presencia del inspector ó subinspector de impuestos internos de la sección en que esté radicado el otorgante. A falta de esos empleados, certificarán la autenticidad de la firma del comerciante que confiera la autorización, los respectivos jefes de correos ó otra autoridad nacional.

Dichos documentos serán presentados á los inspectores seccionales para su registro, y, con la constancia de su anotación, sello y firma del inspector, serán devueltos al interesado.

Los comerciantes comunicarán por escrito á los inspectores seccionales la ubicación precisa de los locales en que transitoriamente debe depositarse el tabaco que por su cuenta adquieran sus representantes, hasta tanto les sea remitido á su casa de comercio, no pudiendo permanecer en dichos locales más de 30 días sin dar aviso á la inspección por toda demora que exceda de ese plazo.

Los comerciantes de tabaco en bruto serán solidariamente responsables por el impuesto interno á razón de un peso por cada kilogramo del tabaco que con su autorización adquieran los apoderados, cuando por cualquier causa desaparezca sin haberse justificado causa aceptable.

Esta responsabilidad se entiende contraída desde el momento en que se otorgue la autorización á que se refiere la primera parte del proyecto.

Toda compra que se efectúe por el comerciante ó apoderado en las condiciones anteriores, será comunicada á la inspección seccional dentro del mes en que se efectúe, determinándose con precisión el local donde el tabaco ha sido depositado transitoriamente y dentro del mismo mes deberá ser consignada la compra en los libros del comerciante.

La inspección seccional deberá poner en conocimiento del control de tabacos en los primeros 10 días de cada mes, las declaraciones á que se refiere el artículo anterior.

Los tabacos salidos de manos de los cosecheros, que se encuentren en poder de personas no autorizadas para poseerlos, ó en locales no declarados, ó que permanezcan en depósitos transitorios fuera de los plazos autorizados, serán considerados en infracción ó fraude, según resulte del caso comprobado.

Se establece además que la administración de impuestos internos, por medio de su personal de inspección levantará anualmente en las fechas en que crea oportuno, un censo tabacalero que comprenda nombre y lugar de las plantaciones, extensión, número de plantas de tabaco, estado y rendimiento calculado de las plantaciones. Al censar un plantío se dará su número de inscripción al cosechero.

Finalmente se proyecta que las personas habilitadas para adquirir tabacos en bruto, entregarán al cosechero vendedor un certificado de la compra que efectúen, en el que constará: el número de inscripción del comerciante y del plantador; la cantidad de kilogramos comprados; la fecha de la operación y demás datos que crea conveniente exigir la administración de impuestos internos, en los formularios impresos que al efecto entregará, sin cargo, á los comerciantes inscriptos.

Estos certificados serán conservados por los cosecheros, quienes los entregarán á los empleados de impuestos internos cuando se los exijan.

El doctor Pérez juzga conveniente adoptar una resolución que exima á los cosecheros de toda obligación, para facilitar el desarrollo de las plantaciones de tabaco en nuestro país.

NOTICIAS VARIAS

Nombramiento de un camarista

En la Cámara de lo Civil y Comercial se aseguraba que en la visita que hizo ayer el Ministro de Justicia é Instrucción Pública al Presidente, en su residencia de Martínez, había quedado resuelto el nombramiento del juez correccional, doctor Fabio López García, para ocupar la vacante producida en ese tribunal, por la renuncia del doctor Tomás de Veyga.

Aún no se sabe quién será el reemplazante del doctor López García; pero se asegura que el puesto se proveerá por ascenso.

El Presidente de la República

Poco después de las 5 de la tarde, fué llevada ayer á la casa de gobierno una serie de decretos de los Ministerios del Interior, Hacienda, Justicia é Instrucción Pública, Guerra y Marina, que el Presidente de la República firmó en el día en su residencia en Martínez.

Estuvieron ayer en Martínez, además de los secretarios, el Ministro de Justicia é Instrucción Pública, quien habló con el primer magistrado de la provisión de las vacantes en la magistratura y de otros asuntos, y el ministro plenipotenciario de España, señor Soler y Guardiola, quien hizo una visita de cortesía á la señora de Sáenz Peña.

No sería difícil que hoy se trasladara á esta capital, el doctor Sáenz Peña, en cuyo caso concurriría á su despacho de la casa de gobierno.

Los acuerdos negados

Muy mal efecto ha causado al Poder Ejecutivo que el Senado, en sesión secreta, haya negado los acuerdos para nombrar vocales de la comisión del Banco Hipotecario Nacional á los señores Casares y Belaústegui, por ser porteños.

Como se sabe, el caso no es nuevo; pero el Poder Ejecutivo creía que no se repetiría en esta ocasión.

Si hoy viene á esta capital el Presidente de la República, conferenciará al respecto con el Ministro de Hacienda.

Temblores de tierra

En la dirección de correos y telégrafos se recibieron ayer telegramas de Mendoza y San Juan, en los que se da cuenta de fenómenos sísmicos notados en aquellas provincias.

El jefe del distrito postal de Mendoza comunicó que á las 6.30 de la tarde se sintió en la capital de esa provincia un fuerte movimiento de tierra ondulatorio, con una duración de cuatro segundos.

El de San Juan avisó que también en esa ciudad se sintió un temblor de bastante intensidad de NO. á SE.; pero que no se conocen los perjuicios que pueda haber causado el fenómeno.

Venta de tierras públicas

Continuó ayer el remate de tierras públicas del Río Negro, vendiéndose 269.458 hectáreas por pesos 2.678.277 pesos moneda nacional, con un promedio por hectárea de pesos 9.40. Este precio es superior al del primer día é inferior al obtenido en las ventas del segundo. La diferencia se explica sabiendo que en el segundo día se vendieron los lotes que limitan con la línea del ferrocarril de fomento.

Ayer se vendieron los lotes numerados del 80 al 91 y quedan por venderse hoy los del 91 al 110, que tienen una base de 2 pesos.

El total aproximado de las ventas alcanza hasta ahora á pesos 8.175.400 moneda nacional con un promedio general de pesos 10.50 por hectárea.

El subcomisario A. Quiquizola

A las 3 de la madrugada de hoy, dejó de existir en el sanatorio donde se asistía, el subcomisario don Agustín Quiquizola.

El extinto, que prestó servicios continuados durante 22 años en la repartición policial, gozaba de notorias simpatías entre el personal, así como de la confianza de sus superiores.

El señor Quiquizola desempeñaba actualmente el cargo de subcomisario de la sección 26a.

La jefatura de policía resolverá hoy la forma en que el personal rendirá un homenaje al meritorio subcomisario.

Exención de derechos á los emigrantes á la Argentina

En vista de una nota del cónsul general argentino en Londres, en la que manifiesta la conveniencia de no percibir derechos por la certificación de documentos pertenecientes á los emigrantes para esta República, por tratarse de personas que cuentan con escasos recursos, el Departamento de Hacienda dispuso ayer que los consulados y viceconsulados argentinos diligencien, como si fueran documentos de carácter oficial, todos los papeles que les sean presentados por los emigrantes que se embarquen para los puertos de esta República, no cobrando por consiguiente ningún derecho consular.

La tranquilidad en Portugal

A las 5.10 de la tarde de ayer el encargado de negocios de Portugal recibió el siguiente telegrama de su gobierno:

"Reina tranquilidad absoluta en todo el país. Se celebran fiestas entusiastas en Lisboa, Oporto y provincias".

Homenaje al doctor Alsina

En el salón de sesiones del Club del Progreso, celebró reunión ayer por la tarde la junta ejecutiva encargada de los trabajos preparatorios del homenaje al doctor Adolfo Alsina.

Se trató del mejor modo de solicitar fondos de los poderes públicos de la provincia de Buenos Aires para llevar adelante la obra comenzada y se convino que, á tal fin, el doctor Araujo y tres miembros más de la comisión se entrevisten con el gobernador Arias.

Se resolvió postergar para el 29 de Diciembre próximo la ceremonia de la colocación de la placa conmemorativa en la calle que lleva el nombre de doctor Alsina, con el propósito de concentrar en un sólo día el homenaje con que será honrada

PROVINCIA DE BUENOS AIRES --- ADMINISTRACION, TRABAJO Y CULTURA

"LA PRENSA" EN LA PLATA

(DE NUESTRA SUCURSAL)

LOS GRANDES IMPUESTOS FISCALES

RECLAMACIONES SOBRE REVALUACION

Manifestaciones del Ministro de Hacienda

Habiendo llegado á conocimiento del ministro de Hacienda, doctor López Buchardo, que diversas personas y hasta sociedades constituídas al efecto se dirigen á los contribuyentes ofreciéndoles sus gestiones é influencias para obtener de los poderes públicos la reducción de la valuación de sus fincas, practicada recientemente, nos pidió ayer que hiciéramos público que son innecesarias esas gestiones de intermediarios entre los contribuyentes y el fisco.

Agregó el ministro que basta que los contribuyentes de los impuestos agropecuario y contribución territorial, entreguen por escrito sus reclamaciones respectivas al valuador del partido donde estén ubicados sus campos ó fincas, para que éste, cumpliendo con su deber y con las instrucciones precisas del ministro, las eleve á la dirección general de rentas, que las pasará en seguida á consideración del jurado establecido para conocer de ellas en la ley de la materia.

En cuanto á la constitución de ese jurado, nos manifestó que dentro de breves días se designarán las personas que han de formarlo de acuerdo con la Sociedad Rural Argentina, á la que se han pasado todos los antecedentes necesarios, así como también una nómina de los mayores contribuyentes, á objeto de que aquella designación sea hecha con los caracteres de la mayor garantía para los intereses de los contribuyentes.

Respecto á las observaciones formuladas sobre el total de la revaluación y sus posibles consecuencias, dice el ministro doctor López Buchardo, que si hubiera errores ó exageraciones en algunos casos particulares en la reciente revaluación, ellos podrán ser corregidos, mediante la reclamación de los interesados, por el jurado susodicho, compuesto por mayores contribuyentes; de modo que considera inconducente esas observaciones que se refieren á valuaciones de las que ó no se ha reclamado todavía, ó cuyas reclamaciones no han sido aún juzgadas, por lo que, no revistiendo las respectivas cifras todavía un carácter definitivo, carecerían de fundamento los juicios y apreciaciones que se formulasen á su respecto.

En cuanto á la cifra total de la revaluación, nos manifestó que ella no puede ser fijada hasta tanto sean despachadas todas las reclamaciones susodichas, agregando que esa cifra será determinada oportunamente por el mismo jurado, después de la depuración de los registros de valuación.

Esto no importa modificar las declaraciones respecto de la cuota de ambos grandes impuestos, que nos hicieron el gobernador y su ministro de Hacienda en un reciente reportaje, pues al manifestarnos allí que las cuotas de 6 y 4 por mil correspondientes, respectivamente, al impuesto territorial y al agropecuario, serían reducidas en un 50 por ciento, se han tenido ya en cuenta las rebajas que, mediante reclamaciones y fallos del jurado, puedan producirse en las cifras totales de los registros de revaluación.

Terminó, el ministro doctor López Buchardo, manifestándonos que considera posible que muchas reclamaciones sobre valuación sean justas, y que, si así resultan, serán resueltas satisfactoriamente, con toda ecuanimidad por el jurado.

ADMINISTRACION DE RENTAS

Remuneración de su personal

Oportunamente informamos sobre el mensaje y proyecto de ley enviado por el P. E. á la Legislatura, respecto á la remuneración de los empleados de la administración de rentas, encargados de vigilar y efectuar la recaudación de los impuestos fiscales.

En repetidas ocasiones hemos llamado la atención sobre la exigüidad de esas remuneraciones en los anteriores presupuestos y en el vigente, y sobre las consecuencias que lógicamente se derivarían de ello. Los valuadores, con emolumentos inferiores á su posición social y á su investidura dentro de los respectivos vecindarios, con frecuencia se han ocupado de sus negocios propios de remates, corretajes, compra y venta de tierras, etc., para encontrar en la fuente de recursos que proporcionan esas actividades, el equilibrio de sus presupuestos domésticos, ó la perspectiva de un progreso pecuniario, al que por tendencia natural debían aspirar.

No todos, en tal situación, habrán tenido la debida fortaleza moral para no prevalerse de su cargo, como lo revelan las frecuentes quejas, de algunas de las cuales se ha hecho eco la prensa diaria, que han llegado á veces hasta la Suprema Corte de Justicia y autoridades superiores de la administración.

Se creyó subsanar el inconveniente en los exiguos emolumentos por un sistema en virtud del que cedían á beneficio de los valuadores las multas que ellos mismos disponían y hacían efectivas por vía judicial, en un 30 por ciento; pero tal recurso, en la práctica, ha dado pésimos resultados, porque interesados los valuadores en que se produzca la morosidad de los contribuyentes, á menudo han dejado de gestionar el cobro oportuno de los impuestos, que pudieron obtener mediante simples avisos ó circulares, para luego exigirlos con multa, con todo lo cual se ha perjudicado el erario, percibiendo tardíamente los impuestos, y el contribuyente poco cuidadoso, pagándolos con recargo.

El sistema se presta, pues, á una inmoralidad fácilmente practicable, y desde este punto de vista resulta en extremo inconveniente.

El mismo Poder Ejecutivo así lo reconoce en el mensaje, al expresar sus razones para elevar la remuneración de aquellos empleados de la administración de rentas y sus subalternos.

No son solamente estos los inconvenientes de la remuneración exigua á los valuadores. La reciente revisión de los registros de contribución territorial é impuesto á la producción, según informes oficiales, ha demostrado ciertas anomalías como la no inscripción de determinados bienes y la valuación irrisoria de otros, anomalías que en gran parte han de responder á influencias ejercidas y á falta de seriedad en las valuaciones anteriores, exponente claro de los muchos males que engendra la falta de independencia económica en los funcionarios que, en contacto con los vecindarios, intervienen en la preparación de esos registros, en los que reposa todo el sistema y proceso de la percepción de los tributos fiscales. La revaluación ha revelado también que no es posible una regular administración pública, que actúa sobre intereses que suman muchos millones de pesos anuales, si sus agentes no están remunerados en forma conveniente y en armonía con el cargo y función que desempeñan.

Estas consideraciones, que parecen desprenderse fácilmente y acaso leerse "entre líneas" en el mensaje del P. E. á que hemos aludido, sobran para demostrar la conveniencia del proyecto susodicho.

Empero, desde que ha de remunerársele mejor, es forzoso que el P. E. se preocupe de seleccionar el personal de valuadores en la provincia, en el que, si bien hay una mayoría de empleados activos y de corrección irreprochable, existen también muchos que no llenan cumplidamente sus funciones. Estimando la importancia y trascendencia del cargo, el gobierno debe ocuparse preferentemente de este asunto.

TRANSPORTE DE LECHE

SU REGLAMENTACION

El señor Pedro Bergés, delegado del gobierno de la provincia ante la comisión nacional designada para estudiar las condiciones en que debía efectuarse el transporte de la leche, se ha dirigido al ministro de Obras Públicas, adjuntándole copia del decreto reglamentario, dictado por el gobierno nacional.

La nueva reglamentación entrará en vigor el 1o. de Enero de 1912, y por ella se establece que en lo sucesivo la leche deberá ser transportada en vagones comunes y frigoríficos, destinados expresamente para ese objeto.

Además de otras disposiciones de importancia, establece también la obligación para las empresas, de destinar locales especiales en las estaciones con objeto de resguardar ese producto de los rayos solares y de la intemperie, y faculta á los industriales para que, de común acuerdo con las empresas, construyan vagones frigoríficos.

Aún cuando el número de vagones debe ser anualmente fijado por la dirección de ferrocarriles, se establece que para 1912, el número de transportes frigoríficos será de 80, correspondiendo á la empresa del ferrocarril del Sud, 25; á la del ferrocarril Oeste, 15; á la del Central Argentino, 10; á la del Bs. As. al Pacífico, 10; á la del Central de Buenos Aires, 10, y á la Compañía General de la Provincia, 10.

La multiplicación de los transportes permitirá así el aumento de los tambos rurales, de las mantequerías, etc., asegurándose un progreso nacional de esta industria, que podrá llegar á un desarrollo tal, que á no dudarlo dentro de pocos años la provincia de Buenos Aires podrá exportar mayor cantidad de manteca que cualquier otro país del mundo.

Desde el 15 de Junio, fecha en que por iniciativa del ministro de Obras Públicas de la provincia, doctor Sojo, se iniciaron las gestiones para mejorar todo lo relativo al transporte de la leche, han intervenido en esas gestiones representantes de la Municipalidad de Buenos Aires, Ministerio de Obras Públicas de la Nación y de la provincia y las empresas ferroviarias. Debido á la activa propaganda del gobierno provincial, se consiguió que la reglamentación que acaba de dictarse, se concluyera en el menor tiempo posible.

EL REGISTRO CIVIL

Su completo abandono

El caso reciente de que el jefe de la oficina de registro civil de Villa Iris haya tenido que renunciar el cargo por falta de personal y útiles para atender al despacho de la oficina, demuestra claramente la absoluta despreocupación del gobierno por ese importante servicio público, que hace tiempo ha debido preocuparlo, para subsanar los inconvenientes actuales.

No es la primera vez que una oficina tropieza con dificultades para su funcionamiento, originadas por la desidia y mala voluntad de las municipalidades. El P. E. no puede, en el actual estado, hacer nada, porque la ley no le da más ingerencia que la de nombrar á los jefes de dichas oficinas.

Sin embargo, esa incongruencia debió desaparecer hace mucho tiempo, pues no puede admitirse que un servicio de la naturaleza expresada, quede librado á la buena ó mala voluntad de las municipalidades. Es de tal carácter, que debió figurar entre los que merecen dedicación preferente.

Otra anomalía la constituye la forma en que debe expedirse la dirección general del ramo. Esta carece de facultades para regularizar el funcionamiento de las oficinas, concretándose puramente á resolver las consultas que se le hacen sobre interpretación de la ley, porque de ese límite les es imposible salir, dado que no puede suspender ni exonerar al personal, ni aún tiene el derecho de proponerlo.

En tales condiciones ¿puede acaso esperarse que desarrolle una acción satisfactoria? Es materialmente imposible lograrlo, é inadmisible esperarlo, por mayor empeño que ponga en la tarea. Sin atribuciones especiales, esa dirección tiene que hacer una figura poco descollante.

Hay que agregar á este estado irregular de cosas, el empeño del gobierno en no reconocer merecimientos al llenar las vacantes del personal de las oficinas. Atiende á las influencias más que á aquéllos. Varias veces hemos anotado postergaciones desatentadoras.

Es necesario desengañarse; si se quiere hacer administración, se impone formar un buen personal, y ésto sólo se consigue alentando al cumplimiento del deber con las debidas recompensas morales. De otra manera, los resultados serán cada día más desastrosos para la marcha regular de los diversos resortes de tan vasto mecanismo administrativo.

FOMENTO DE LAS INDUSTRIAS

Contribución del gobierno nacional

No hace mucho tiempo, el gobierno de la provincia se dirigió al de la Nación, pidiéndole su concurso, á fin de fomentar la radicación de nuevas industrias en la provincia, y especialmente de que estudiara la forma de reducir las tarifas aduaneras, desde que ellas perjudican, por lo crecido de los derechos, la importación de determinados artículos.

El Ministro de Hacienda de la Nación, en respuesta á la nota que le dirigiera el de la provincia, comunicó ayer que en el proyecto de reformas á la tarifa de avalúos y á la ley de aduana sometidos por el Poder Ejecutivo á estudio del Congreso en Agosto, han sido propuestas las modificaciones que se solicitaban, especialmente en lo que se refiere al gravamen que pesa sobre las pieles, del cual depende en gran parte que puedan utilizarse estos productos, que introducidos del extranjero cuestan mucho más baratos que fabricados en el país, aún cuando la materia prima debe ser remitida á Europa en el primer caso.

Termina el Ministro de Hacienda, manifestando que dedicará atención preferente al estudio de este asunto, en vista de la importancia que reviste, y que cualquier resolución que se adopte la hará saber oportunamente al gobierno de la provincia.

El Ministro de Marina

Según se nos informó ayer por un alto jefe del arsenal Río de la Plata, el Ministro de Marina, contraalmirante Sáenz Valiente, ha anunciado que realizará su visita de inspección á ese arsenal el 15 del corriente, acompañado de varios jefes de la armada.

La inspección será minuciosa en todo el establecimiento y buques surtos allí, y al mismo tiempo el ministro se dará cuenta de las obras proyectadas para baraderos cubiertos de los nuevos destróyers y otras ampliaciones que necesita el establecimiento.

—El jefe del estado mayor del arsenal, capitán de navío Adolfo E. Díaz, estuvo ayer en el Ministerio de Hacienda, á objeto de activar lo relativo al desalojo de los terrenos fiscales de la nación que son necesarios al ensanche del establecimiento.

El jefe mencionado recorrió diversas oficinas, conversando sobre los expedientes respectivos y obteniendo algunas tramitaciones de importancia, que darán por resultado el pronto despacho.

Demografía provincial

La dirección general de estadística de la provincia ha terminado la confección de los datos demográficos de la misma, correspondientes al mes de Agosto último, tomados, de los datos generales que le suministran las oficinas del registro civil.

Según esos datos, se han producido en el citado mes, 6341 nacimientos, de los cuales han sido 2.309 varones y 3.042 mujeres. Celebráronse 921 matrimonios y se inscribieron 2.092 defunciones, por causas diversas, y 260 de criaturas nacidas muertas.

Entre los fallecimientos por enfermedades infectocontagiosas, se encuentran 230 por tuberculosis, 14 por coqueluche, 14 por difteria, 12 por fiebre tifoidea y 15 por viruela.

Los cuarteles del 6o.

Ayer visitó nuevamente al gobernador el general Allaria, á fin de ultimar los trabajos para la escrituración de los terrenos ubicados frente á la plaza de Armas, en los cuales se construirán los cuarteles para el 6o. de infantería.

Hoy será puesto el ministerio de Guerra en posesión de esos terrenos, que han sido donados por la municipalidad.

Telégrafo de la provincia

El administrador del telégrafo de la provincia, señor Maril, salió ayer en viaje de inspección, á fin de comprobar el funcionamiento de las oficinas de Mar del Plata, Balcarce y varios puntos de la provincia.

En la gobernación

Visitaron ayer al gobernador el doctor Figueroa Alcorta y el general Ortega. Almorzaron en compañía del general Arias, regresando en el tren de las 4 á Buenos Aires.

Por esta razón no pudo efectuarse el anunciado acuerdo de ministros, en el que debía considerarse por última vez el proyecto general de presupuesto para la administración.

El presupuesto

Para el proyecto de presupuesto correspondiente á 1912, la jefatura de policía ha pedido el aumento de 500 agentes de campaña, 102 suboficiales, 102 auxiliares de escuela, 10 comisarios abogados, instructores de sumarios y 10 secretarios escribanos. Se suprimen los comisarios de tercera categoría, que serán pasados á segunda.

Para las cárceles de Bahía Blanca, Dolores, San Nicolás y Mercedes, se solicita una partida con destino al sostenimiento de botiquines, que serán atendidos por idóneos de farmacia.

Montepío Civil

La tesorería pagó ayer en títulos de deuda interna y por conceptos de cancelación de retiros, la suma de $ 80.000 m|n.

—La presidencia se ha dirigido nuevamente á la Suprema Corte, pidiéndole que remita un estado de los sellos empleados en los juicios sobre excarcelaciones, etc.

Fiscalía de Estado

El Fiscal de Estado doctor Gnecco ha dictaminado en los siguientes expedientes:

Federico Sánchez Boado, Ramón Alconada, Julio Moura, Antonio Picarel, Matilde Danel de Danel, Federico J. Farioli, Orfelia Lascano, Rosario Blasco de Pardo, María Luisa Siardino Roso, Elvira E. de Sellano, Juan B. Codeglia, Odilia de la Cruz, Cáceres Solanas, Teresa T. de Tunessi, Benjamín Trodilla y María Tecechi de Tellechea.

EN LOS MUNICIPIOS

CAMBIO DE LOS POSTES DEL ALUMBRADO

Nuevo proyecto de contrato

La modificación de los niveles desde que se inició la construcción de los nuevos pavimentos, así como el ensanche de las aceras, que fué su consecuencia, dió lugar á una serie de conflictos entre la municipalidad y la empresa de luz eléctrica, á propósito del cambio de ubicación de 5.000 postes que sostienen los cables.

El cambio de los mencionados postes, supone para la empresa un desembolso de 300.000 pesos, por lo cual el representante de ésta ha sometido á la consideración del ministro de Obras Públicas un proyecto de contrato, con el propósito de resolver todas las dificultades surgidas.

Por el proyecto en cuestión, que ayer mismo fué pasado á informe del departamento de ingenieros, la empresa se obliga á ampliar sus actuales instalaciones, á fin de poder hacer funcionar hasta 1.300 lámparas de arco para el alumbrado público.

Vencido el plazo del actual contrato, el precio mensual del servicio público quedará reducido á pesos 8.25 moneda nacional por cada lámpara, precio que, de aceptarse el convenio, empezará á regir desde ahora para las nuevas lámparas que se instalen.

La compañía se obliga á retirar todos los cables aéreos existentes en la vía pública, cambiándolos por instalaciones subterráneas, dentro del radio comprendido por las calles 1, diagonales 78 y 73, calles 57, 14, 47 y avenida 44. Esta obligación comprende también los cables destinados al servicio particular.

Las nuevas instalaciones subterráneas deberán quedar terminadas dentro de los tres años siguientes á la aprobación de los planos, salvo caso de fuerza mayor; de lo contrario, la empresa incurrirá en una multa de mil pesos por cada mes de retardo.

La empresa se obliga á sustituir, también, por columnas de hierro las de madera destinadas á las lámparas del alumbrado público del radio citado, con excepción de las calles cuyo ancho sea menor de 20 metros y por las que circulen tranvías, en cuyo caso se empleará el método de suspensión por medio de cables transversales.

Todas las reformas que se hagan serán por cuenta de la empresa, la cual, en compensación, pide que se prorrogue por diez años más el término del contrato existente para el alumbrado público. Aprobado el convenio, la empresa deberá someter á la aprobación del gobierno los planos de las obras dentro de los tres meses.

La empresa solicita, además, una última concesión, por la cual el Poder Ejecutivo se comprometería á no acordar otras concesiones, ni autorizar la transferencia de las ya concedidas, ni celebrar contrato alguno sino con la condición de que las instalaciones sean subterráneas.

TRANVIA TETTAMANTI

Los vecinos de la parte Este de La Plata, se han presentado al gobierno insistiendo en la petición que ya formularon, á fin de que la línea de tranvía de la empresa Tettamanti, que debe correr por la calle 59, de 1 á 7, modifique el trayecto y lo haga por la calle 60.

ALUMBRADO ELECTRICO

En la cuestión suscitada con motivo del cambio de los carbones de los focos del alumbrado eléctrico, en la cual el departamento de ingenieros opinaba que debían preferirse los que daban luz amarilla, la municipalidad se presentó ayer al ministerio de Obras Públicas, remitiendo el informe de sus oficinas técnicas.

Entiende el comisionado, señor Doyhenard, que de acuerdo con los experimentos practicados, la luz blanca debe ser preferida, aun cuando los carbones amarillos tienen mayor poder, pues perjudican la intensidad total del alumbrado en las calles en que hay también gas incandescente.

—La dirección de alumbrado de la Municipalidad ha aplicado á la compañía de electricidad del Río de La Plata 100 multas por igual número de focos apagados durante el mes pasado.

UNION VECINAL ZONA ESTE

Esta noche, á las 8.30, celebrará sesión este centro de fomento de La Plata, en su local de la diagonal 73. Tratará, como de costumbre, diversos asuntos de interés general para el vecindario de esa zona.

EL PUENTE DE BERISSO

El señor Jerónimo Ingracia, presidente de la Liga de Fomento de la Ensenada, se ha presentado á la municipalidad exponiendo que, á fin de evitar que fuera levantado el puente situado en Berisso, de que ya nos hemos ocupado, había resuelto comprarlo por la suma de 2.200 pesos, y pidiendo que la municipalidad concurriese con parte de esa suma, que completaría el vecindario de dicha localidad.

El señor Doyhenard, considerando conveniente dicha adquisición, tanto porque el precio es equitativo, dado que esa obra costó de 12 á 14.000 pesos, como porque con ella se mantendrá un servicio público poco menos que indispensable, ha resuelto contribuir con la tercera parte del valor, ó sean, 733.30 pesos moneda nacional, tomando en el asunto así una intervención beneficiosa para el vecindario de Berisso, que se hallaba alarmado con la posibilidad de que el puente fuese retirado de aquellos parajes.

TRENQUE LAUQUEN

El señor Miguel D. Méndez ha solicitado autorización del Poder Ejecutivo para fundar un pueblo en la estación Trongé, del ferrocarril de la provincia, en jurisdicción del partido de Trenque Lauquen.

SAN MARTIN

La sociedad de fomento de Villa Sáenz Peña ha presentado á la intendencia del partido, una nota en la cual solicita la realización de una serie de mejoras indispensables para la higiene y la comodidad del vecindario de esa villa, entre las cuales figuran la instalación de alumbrado eléctrico, la construcción de pavimento en las calles principales, por medio de una subvención mensual que solicita, así como la nomenclatura y numeración de las calles y la construcción de cercos y aceras.

—La comisión segunda de legislación ha informado favorablemente la nota presentada por el intendente municipal de San Martín, remitida al Poder Ejecutivo, solicitando que se otorgue el título de ciudad á dicho pueblo.

ALBERTI

En la gobernación se recibió ayer un despacho de Alberti comunicando que habían terminado las fiestas patronales, y que las autoridades han tributado una demostración especial al obispo, monseñor Terrero.

AVELLANEDA

La compañía de Gas y Coke de Avellaneda, concesionaria del servicio de aguas corrientes en esa ciudad, Lomas y Adrogué, ha solicitado autorización para adquirir un terreno en Lomas, á fin de mejorar las instalaciones que tiene en dicha ciudad.

El terreno en cuestión tiene una superficie suficiente para la construcción de diez pozos, á distancias no menores de 100 metros entre sí.

GENERAL SARMIENTO

Ayer fué entregado en la gobernación el memorial de los vecinos de General Sarmiento, quejándose de las autoridades que administran esa comuna.

CRONICA SOCIAL

TEATRO ARGENTINO — Debutó anoche en este coliseo la compañía cómica-dramática española Tirso-Escudero, distinguiéndose el primer actor señor Pepe Santiago, á quien le tributó el público merecidos aplausos.

Subió á escena la comedia de Alvarez y Paso, titulada "Genio y Figura".

Entre las familias que asistieron vimos á las de:

Victorica, Guido Lavalle, Sagastume, Gallastegui, Centurión, Bayma, Dubroca Neyra, Elena, Segovia, Etcheverry, Taquini, Salas, Soria, Casal, Cáceres, Camilión, Rivarola, Pividal, Del Carril, Dillón, Granel y muchas otras.

—En este teatro se efectuará hoy el debutt de la compañía dramática italiana, en la que figura la aplaudida artista Mimí Aguglia. Se pondrá en escena la tragedia en tres actos de D'Annunzio "La Figlia di Jorio", encontrándose la parte de Mila di Godra á cargo de aquélla.

Esta función es la primera de abono, figurando para el sábado próximo, segunda de abono, la comedia en tres actos de Bernstein "Il ladro", que obtuvo el mejor éxito en los principales teatros de la capital federal.

RECIBOS — Hoy recibirán á sus relaciones las señoras:

Manuela C. de Aristegui, Delia Huergo de del Carril, María Correa Larguía de Gamboa, Catalina Cané de García Vieyra, Josefa Monasterio de Kennedy, Angélica Carranza de Molina, Elvira L. de Montes de Oca, Blanca Beret de Otero, Delia Guezalaga de Pando, Celia Casco de Peralta Martínez, Petrona M. de Puig Lómez, Elvira Lecot de Ramírez, Manuela Rébora de Sempé, Ana C. de Tahier, Nemesia Pose de Tolosa, Mary Livingston de Ugalde, etc.

FESTIVAL EN EL LAGO DEL BOSQUE—A iniciativa del señor Nicolás Cucolo, y con motivo de la iniciación de las fiestas primaverales, se celebrará en el trascurso de la próxima semana, una regata infantil en el lago del Bosque.

El programa constará de los siguientes números:

A las 2.30 p. m., función gratuita de cinematógrafo dedicada á los asilos de Huérfanas, Maternal, Providencia, San Vicente de Paúl, Hermanas de Luján, Internado para Huérfanos de Policía, colegio do Sagrados Corazones é instituto de sordo mudos; á las 3.15 p. m., desfile de los asilos y discurso por la niñita María Luisa Cúcolo; á las 4, bendición de los botes "María Irene" y "La Viejita", por monseñor Federico Rasore; á las 4.15, premio "General San Martín", distancia 120 metros, para niñas de 8 á 11 años; premios donados por el doctor Dalmiro Sáenz y los señores Julio de Aguilar y Francisco Bauzá; á las 4.30, premio "6o. de infantería", para niños de 11 á 14 años, distancia 150 metros; premios donados por los señores Antonio J. Villanueva, Antonio C. Lanteri y Julio J. Paz; á las 4.45, premio "Ejército de los Andes", distancia 150 metros, para niñas de 10 á 13 años; premios donados por el gobernador de la provincia, general José I. Arias, el ministro de Obras Públicas doctor Tomás R. Sojo y doctor Pedro Goenaga; á las 5, premio "Provincia de Mendoza", para jóvenes de 14 á 16 años, distancia 180 metros; premios donados por las señoritas María Irene Arias, María Antonia Arce y María Magdalena Taquini.

La comisión de niñas está formada por María Alicia de Aguilar, Celina Caselli, María Luisa Cúcolo, Celina Bianchi, Carolina Plot, Sarita D. Peña, Valentina D'Alesio, E. Sanguinetti.

ENLACES — Para el 12 del corriente ha sido fijado definitivamente el enlace de la señorita Josefa Roca, con el periodista platense señor José Linera.

Actuarán como padrinos la señora Margarita De Bernardis de Santamaría y el ministro de Hacienda, doctor Cecilio López Buchardo.

—Se ha fijado para mediados del año próximo, el enlace de la señorita Lía Ottolenghi con el señor Marco G. Núñez Monasterio.

—El 18 del corriente mes en curso se realizará el enlace de la señorita Rita Bissozero con el señor José María Rey.

—Hoy será bendecido en casa de la novia y en la mayor intimidad, el enlace de la señorita María Luisa Condomí con el señor Raúl Díaz Rolón. Actuarán como padrinos de la ceremonia religiosa, la señora Luisa C. de la Torre y el señor Enrique Condomí.

Serán testigos del acto civil por parte de la novia, el doctor Arturo Condomí y el señor Enrique Condomí, y por parte del novio el doctor Ernesto Larraim y el señor Eduardo E. Ezelagowky.

—Hoy, á las 8 de la noche, en casa de la novia, se efectuará el enlace de la señorita Josefina María Corellano, con el señor Arnaldo Rómulo Scorcelli. Bendecirá la unión monseñor Rasore.

—El 4 de Noviembre próximo será consagrado el enlace de la señorita Concepción Aramburú con el doctor Juan J. Alsina.

CUMPLEAÑOS — La señorita Isabel Santa Marina recibió ayer en su domicilio, la visita de sus numerosas amigas, con motivo de ser su onomástico.

DEMOSTRACIONES — Fué una lucida demostración la que se le tributó ayer tarde á la educadora señora Ernestina R. de Demarchi, directora de la escuela número 11 de esta capital, por el personal docente y alumnos de la escuela.

Al acto asistieron, además de los nombrados, las autoridades escolares y miembros del magisterio local.

La señorita de Renón, explicó en conceptuosas palabras el significado del acto que los congregaba, que no era otro que el de honrar á la maestra meritoria, que después de tantos años de labor, obtenía su jubilación. La señora Demarchi agradeció emocionada las gentiles palabras vertidas por la oradora, y tuvo conceptos elogiosos para el personal docente de esa escuela.

Una niña de primer grado ofreció á la directora un ramo de flores, con una expresiva dedicatoria.

La fiesta terminó con un "lunch", al que le hicieron los honores numerosas familias.

La señora Demarchi ha recibido muchas canastas de flores, y entre los regalos de mayor valía se encuentra un juego de te de plata, ofrecido por el personal docente.

VIAJEROS—Dentro de breves días se radicará en esta ciudad el doctor Raúl Argañaraz.

—Han regresado á esta ciudad, el señor Manuel J. Campodónico y su señora María Luisa Castelli.

—De la capital federal, la señorita Ernestina Amarante y su hermano Ernesto.

ENFERMOS—Restablecido, el señor Nicolás B. Massa.

—Encuéntrase enferma la señora Elvira Lecot de Badí.

—Continúa lo mismo, la señora Carmen Monasterio de Núñez.

EDUCACION

INSTITUTO DE SORDO-MUDOS

Esta tarde le será entregada al gobernador por los alumnos del instituto de sordo-mudos una placa confeccionada en los talleres de éste. El trabajo, de grandes proporciones, pues mide 1.80 metros de alto por 1.50 de ancho, representa una alegoría de la República Argentina protegiendo á la niñez. Completan el cuadro varias figuras.

Este trabajo, como varios otros que han sido ejecutados en dicho instituto, revela la intensa labor que en él se realiza, y la necesidad de que se le proporcionen mayores elementos, á fin de poder cumplir mejor la misión que está llamado á desempeñar.

DIRECCION DE ESCUELAS

Según parece, el director general de escuelas recabará del señor Jacinto Bordenave el retiro de su renuncia, que ha presentado del puesto de oficial mayor de la repartición, por cuanto entiende que no existe un motivo especial para que se produzca.

Si el señor Bordenave persistiese en su resolución, se le designaría reemplazante, dentro del mismo personal de la secretaría.

ENSEÑANZA UNIVERSITARIA

FACULTAD DE CIENCIAS JURIDICAS Y SOCIALES

El consejo académico, en su sesión de ayer, resolvió, con respecto á las reválidas de los títulos de escribanos públicos expedidos por las provincias, sancionar una ordenanza por la que, á los efectos de la reforma del artículo 21, inciso 7o. de los estatutos, en cuanto se relaciona con dichas reválidas, que las solicitudes se acompañen del diploma provincial correspondiente, debidamente legalizado.

El solicitante deberá comprobar su identidad personal á satisfacción de la facultad, y presentar el certificado de los estudios secundarios que lo habiliten para el ingreso en ella.

El examen de reválida se dará en la forma establecida por la ordenanza de examen final para los alumnos del notariado.

En caso de no aprobarse el examen de reválida, perderá el solicitante el 25 o|o de los derechos de arancel.

VIALIDAD

NUEVO ABREVADERO PUBLICO

La dirección de caminos comunicó ayer al ministerio de Obras Públicas que se había librado al servicio un nuevo abrevadero para ganados de tránsito, situado en el camino general de San Justo á Cañuelas, es un campo de propiedad del señor Ezcurra, próximo al puente del mismo nombre.

DRAGADO DE CANALES

Los vecinos de la Ensenada se presentaron ayer al Ministerio de Obras Públicas, pidiendo que sea dragado á mayor profundidad el canal conocido por "Doña Flora", hasta su desembocadura en Río Santiago.

SOCIEDADES

ACADEMIA CALDERON DE LA BARCA — La academia filodramática Calderón de la Barca dará en la Unione Operai Italiani, los días 7 y 8 del corriente, dos funciones teatrales y bailes familiares. Para el primero de esos días se anuncian "La marcha de Cádiz", zarzuela en un acto y 3 cuadros, el sainete cómico "Los granujas" y "El puñao de Rosas". Ejecutará, asimismo, varios números de su repertorio el artista Jorge Heroly.

TRIBUNALES

ASUNTOS CIVILES Y COMERCIALES

El juez de lo civil y comercial, doctor Adolfo Marcenaro, por la secretaría Ballesteros, decretó la venta de los bienes de la sucesión de Cajal de Zubeldía.

—Ordenó la expedición de un segundo testimonio de escritura solicitado por don Enrique Farías.

—Aprobó la información producida por don Osvaldo Oliver.

—Se concedió el recurso interpuesto en el juicio seguido por Roberto Salinas contra Montiel de Rivas, sobre reivindicación.

—Por la secretaría á cargo del señor Oría, el mismo magistrado designó al calígrafo Costa para practicar una pericia en el juicio seguido por Gezena contra Huerta.

NUEVO ESCRIBANO

Ayer rindió examen de escribano público, ante la Suprema Corte, y fué aprobado, el señor Rafael Urién.

EL JUEZ DOCTOR RAMALLO LOPEZ

Ayer se hizo nuevamente cargo de su puesto, después de haber disfrutado de seis meses de licencia, en Europa, el juez del crimen, doctor Ramallo López.

CRONICA POLICIAL

PRINCIPIO DE INCENDIO EN EL "POMONA"

Mercaderías perjudicadas

(Por telégrafo)

Patagones, Octubre 4 — A bordo del vapor "Pomona", en viaje frente á Punta Rasa, se produjo un incendio en la bodega de popa, habiendo tenido que arrojar al mar una cantidad de cajones de petróleo, nafta y otras mercaderías que venían sobre cubierta. El importe de las pérdidas de mercaderías y desperfectos del buque, hasta hoy no se conocen.

EL PERSONAL SUPERIOR DE LA COMISARIA

(Por telégrafo)

25 de Mayo, Octubre 4 — Por fin la jefatura de policía se ha dignado modificar la situación anormal que había creado en esta ciudad la presencia de funcionarios policiales arbitrarios, trasladando al comisario señor Pena á Pehuajó y al oficial señor Simón á Chivilcoy.

Ha llegado á esta ciudad el nuevo comisario señor Sarobe.

El vecindario ha celebrado con júbilo estos cambios.

INCENDIO

En la población de Piñeiro, jurisdicción de Avellaneda, se produjo anteayer, un incendio en la casa habitación situada en calle Entre Ríos número 187, ocupada por las familias de José y Ramón Alcoreno.

El fuego, cuyo origen se ignora, causó perjuicios de consideración en el edificio, que han sido valuados por sus propietarios en la suma de dos mil pesos, consumiendo asimismo los muebles de las habitaciones y algunas ropas, por valor de 500 pesos. Además, en un mueble se guardaba la suma de seiscientos pesos en dinero, que también han sido devorados por las llamas.

La policía ha detenido preventivamente á los ocupantes de la casa, é instruye el sumario con objeto de establecer las causas del siniestro.

Lo quemado no tenía seguro.

DESALOJAMIENTO INHUMANO

Desde hace más de 10 años la anciana doña Trinidad de Tremon, viuda y sin familia, ocupaba un miserable rancho, en el dique número 1, con el consentimiento del dueño.

Ayer, sin intimación de ninguna clase y mientras había salido al centro de la ciudad, fué desalojada, lanzándose los muebles á la calle y destruyéndose el rancho.

Es de imaginarse la dolorosa sorpresa recibida por la anciana á su regreso, al encontrarse con su hogar destruído y en el mayor desamparo.

Entre el vecindario, el hecho ha causado verdadera indignación. Se ha dirigido una solicitud al jefe de policía, pidiéndole que tome alguna medida, pues ese desalojamiento no se hizo en las condiciones que estipula la ley, y la policía ha debido ser sorprendida con un falso mandamiento.

ACCIDENTE

Anteayer, en los galpones del ferrocarril Central Buenos Aires, en Salto, el recibidor de cereales Manuel Rodríguez, hirió involuntariamente con un arma cortante, en la mano izquierda, al peón Antonio Chacheruti, en circunstancias en que se ocupaba de cortar unas bolsas con cereales.

RIÑAS Y HERIDOS

En la cristalería existente en Berazategui, jurisdicción de Quilmes, por cuestiones del momento, riñeron los obreros Salvador García y Alfonso Morallo. Ambos resultaron en la lucha con diversas lesiones sin importancia, y fueron detenidos por la policía.

—En el cuartel 2 del Tandil, se tomaron en pelea Florentino Asian y Pedro Etchevest, armados de rebenque y cuchillo, respectivamente. El primero recibió en la lucha una herida de carácter leve. Los contrincantes fueron detenidos.

LA HUELGA EN BAHIA BLANCA

Ayer reanudaron el trabajo todos los gremios que se habían plegado al paro de 48 horas, no habiendo tenido que intervenir la policía en ningún accidente provocado por aquéllos.

LA FAMILIA ENVENENADA — SOLDADO MUERTO EN EL CAMPO DE MAYO.

(Por telégrafo)

General Sarmiento, Octubre 4 — El juez del crimen ordenó la autopsia de los cadáveres de Rosario S. de Moreno y Eugenio Ocampo, intoxicados en la forma que se informó. Se realizará hoy por los doctores Parodi y Coletti.

—El mismo juez ordenó la autopsia del soldado Carriso, muerto de un balazo en Campo de Mayo.

INFORMACION TELEGRAFICA

(DE NUESTROS CORRESPONSALES)

BAHIA BLANCA

TRASLACION DE LA CAPITAL PROVINCIAL

REPORTAJE DE TRASCENDENCIA

OPINIONES DEL GENERAL ARIAS

Federalización de La Plata

Bahía Blanca, Octubre 4 — "El Tribuno" publica un reportaje al gobernador Arias, sobre el traslado de la capital de la provincia á Bahía Blanca. Atribuye al general Arias la declaración de que ha hablado con el Presidente, doctor Sáenz Peña, de la necesidad que empieza á sentirse sobre el traslado de la capital de la provincia.

El pensamiento de Rivadavia así vendría á convertirse en una realidad. Le demostraría que todo era cuestión de tiempo.

Interrogado sobre los rumores que señalan á Bahía Blanca y Mar del Plata como posibles asientos del gobierno provincial, contestó que esta última ciudad no la creía adecuada para otra cosa que para un aristocrático balneario y que Bahía Blanca sería la única indicada. Según dicho reportaje, el gobernador cree que la idea de una nueva provincia es irrealizable por intereses políticos encontrados y que los esfuerzos deben tender á convertir á Bahía Blanca en capital de la provincia. Este es su pensamiento, sosteniendo que deben iniciarse trabajos de propaganda á fin de atraer la atención de las Cámaras. Preguntado si el proyecto tendría oposición, contestó que indudablemente sería impugnado, pero que triunfará, pues por sobre los intereses egoístas dice, debe alzarse el interés de la patria grande.

Al preguntársele si La Plata continuaría perteneciendo á la provincia, contestó que si la Nación se hiciera cargo de la deuda provincial, La Plata y Avellaneda podrían federalizarse, lo que también considera una necesidad para desahogar la expansión de la metrópoli. Considera que la proximidad de La Plata á la capital federal también es un serio inconveniente. Agrega que en caso de que la Nación opusiera obligaciones, tendría que reconocer la fuerte renta que le daría La Plata y compensar á la provincia cediéndole una fracción de la Pampa.

Este reportaje es comentado de diversas maneras por las terminantes declaraciones que se atribuyen al gobernador Arias.

CONFERENCIA PRO DIVORCIO —EL EMPRESTITO MUNICIPAL EN EL SENADO — ENSEÑANZA DE LA MECANICA AGRICOLA.

Bahía Blanca, Octubre 4—El defensor de menores de estos tribunales, doctor Adolfo Chaneton, dará el sábado una conferencia pro divorcio.

—Los diarios se felicitan por la sanción del Senado, aprobando el proyecto del empréstito de trescientas cincuenta mil libras para obras públicas municipales.

Los senadores López Cabanillas y Pinedo Oliver, anunciaron telegráficamente al intendente la sanción del proyecto, felicitándolo por el informe con que lo acompañó.

—El ingeniero agrónomo seccional señor Mariano Jurado publicó en "La Nueva Provincia" una interesante carta sobre la enseñanza de la mecánica agrícola, métodos de trabajo y aplicación de motores á los trabajos rurales.

—De ésa llegó el señor Horacio Alcobendas.

—Comienza á acentuarse el movimiento en frutos del país. Han llegado numerosos compradores de Europa.

—Se ausentaron para ésa el juez federal Antonio Marcenaro y los señores Tomás J. Gouk, César Ameghino, Bartolomé Tellarini, Bartolomé Ronco, Mateo Meeks, Jorge Renon y la señora Josefina Ferro de Meyer.

AYACUCHO

LA SITUACION COMUNAL

Acusación á municipales

MALVERSACION DE FONDOS

SOLUCION RECLAMADA

Ayacucho, Octubre 4—La municipalidad aún no ha sido constituída, y según informes recogidos, ésto obedece á que el comisionado municipal se ha presentado ante el P. E. confirmando la resolución del tribunal de cuentas por lo que ha resultado que tres de los municipales electos, señores Pastor Castaño, Feliciano Rodríguez y Felipe Piñeiro, han sido condenados por el tribunal en la suma de 61.000 pesos, que han derrochado, y les intima devolver á la comuna, en el plazo de treinta días, y, además, hay una falla de 10.068 pesos de una suma cobrada al gobierno, que no ha entrado á la caja municipal, cuyos antecedentes, según el informe del tribunal, fueron pasados al juez del crimen.

Este pueblo está á la expectativa de los acontecimientos y deseoso en bien de la moralidad de esta comuna, de que el P. E. resuelva el caso, pues existe el convencimiento en la inmensa mayoría, de que funcionarios que han sido combatidos tantos años, no pueden con decoro ocupar esos puestos, cuando se ha demostrado hasta la evidencia la ineptitud con que han manejado el tesoro de la comuna.

Como se trata de los dirigentes del partido Conservador en esta localidad, corre la versión de que algunos políticos, entre los cuales se menciona á un señor Atencio, hacen grandes trabajos ante el gobernador para que se decrete la constitución de la municipalidad, con los tachados, y además, ante el fiscal de Estado, se dice que se hacen gestiones para que olvide su acusación.

Completamente confiado el vecindario en la rectitud de los magistrados que han emprendido la obra de moralización de las comunas, espera que serán desechados estos elementos que son un obstáculo para el progreso tan necesario de este municipio.

25 DE MAYO

LA ESCUELA INDUSTRIAL DE LA NACION

SITUACION ANORMAL

Veinticinco de Mayo, Octubre 4 — Llama justamente la atención de este vecindario, que el ministerio de Instrucción Pública, no modifique la situación de la escuela industrial de la nación que funciona aquí en condiciones precarias.

Es evidente el desprestigio de esta institución, confiada á la dirección del señor Sasé Cantié, que no posee los títulos requeridos.

Funciona esta escuela con cuarenta alumnos apenas, y tiene un presupuesto enorme que permite gozar al señor Cantié y familia de sueldos crecidos.

Como profesores y personal de secretaría ha ubicado en dicha escuela á empleados municipales.

Ultimamente fueron suspendidos dos jefes de talleres y contratados dos industriales en substitución, los que no logran cobrar sus sueldos. Se dice que el jefe titular del taller mecánico renunciará por razones de delicadeza personal, dadas las deficiencias que nota, y la oposición del director de la escuela.

VALUACION EXCESIVA

Veinticinco de Mayo, Octubre 4—La nueva valuación de la propiedad rural es sencillamente monstruosa y ha causado verdadera indignación entre los propietarios.

Se han tasado los campos á razón de 600 pesos la cuadra, sin tener en cuenta que las últimas transacciones no les adjudican ni la mitad de ese valor en general.

Entre los tantos casos, puedo citar el campo del señor Darío Rodríguez Casado, en 600 pesos. Cobra de arrendamientos 37.000 pesos al año, arrendado á 7.75 pesos la hectárea y debe pagar, según la nueva tasación, once mil pesos.

Más ó menos en esta proporción, molesta á todos, la nueva tasación.

Los propietarios venderían de buena gana sus campos al gobierno, de acuerdo con la tasación mencionada.

MERCEDES

EL ASUNTO DE LOS CUARTELES

Discutiendo su ubicación

Mercedes, Octubre 4—En el estudio del doctor Ballesteros, en esa capital, celebraron ayer una conferencia, el intendente municipal, el presidente de la Sociedad Rural señor Fagés y los diputados doctores Francisco Oliver y Manuel de Elizalde. Más tarde estas personas se entrevistaron con el ministro de Guerra con objeto de tratar sobre la ubicación de los cuarteles. El ofrecimiento del terreno del señor Rebagliati, hecho por el presidente de la Sociedad Rural al ministro de Guerra pasó á informe del general Allaria, superintendente de construcciones militares.

VIAJEROS — FALLECIMIENTO — VENTA DE LA FABRICA DE ELECTRICIDAD.

Mercedes, Octubre 4—De Cacheuta regresaron el señor Juan Gilligán y su señora Esther Wehr.

—Falleció repentinamente, la señorita Saturna Bocardo. Su muerte ha sido muy sentida.

—En la escribanía del señor Alfonso Perales se firmó esta tarde la escritura de venta de la fábrica eléctrica de esta ciudad, á favor de la sociedad M. Herlitzka y Cía. El precio de venta es de cuatrocientos cuarenta mil pesos. Se había acordado que el importe se abonaría mitad al contado y el resto á un año de plazo, pero la nueva empresa ha prescindido del plazo y pagado todo al contado, dando así una muestra elocuente de su capacidad económica.

—De General Villegas, la señorita M. García Rey.

—En el Colegio Nacional empezarán el 6 de Noviembre los exámenes de ingreso y del 15 en adelante los de alumnos regulares y libres.

EDUCADORES JUBILADOS — OCUPACION DE LAS VACANTES — ECOS SOCIALES.

Mercedes, Octubre 4—Se ha retirado de la dirección de la escuela complementaria, por haberse acogido á la jubilación, el señor Arenaldo Ferrarotti. El magisterio le tributará una demostración de aprecio. Se lamenta la separación de este antiguo maestro que por sus condiciones de ilustración y carácter, honraba al gremio. Interinamente, se ha hecho cargo de la escuela, el profesor Gallardo, quien en breve abandonará las filas del magisterio por haber solicitado también su jubilación.

Se espera que la dirección general llenará los cargos vacantes, por riguroso ascenso, pues así se consultarán las necesidades de la enseñanza y las legítimas aspiraciones de los maestros.

—Muy concurrido estuvo el sepelio de los restos de la respetable señora María Luisa L. de Descalzo. De esa capital vinieron varias familias con tal motivo.

—De ésa, la señora Matilde de Esquivel, sus hijas señoritas María Sofía y María Luisa Esquivel, los señores Silvestre y Juan Esquivel y el doctor Héctor D. Esquivel.

DEPORTES

CARRERAS DE CABALLOS

HIPODROMO ARGENTINO

LA REUNION DE HOY

Esta tarde tendrá lugar en el circo de Palermo, una reunión hípica, cuyo programa á cumplirse, es bastante bueno, pues ha reunido un crecido número de inscripciones, y bien distribuídas en todas sus pruebas.

El premio clásico "Indécis", base de la reunión, está reservado para animales de toda edad, no ganadores de clásicos en el año corriente. Sólo disputarán tal prueba, sobre 2.000 metros, nueve ó diez campeones, entre los que se encuentran algunos de la generación actual, que naturalmente, soportarán el peso mínimo.

La carrera de fondo, cuenta con buenos elementos en la distancia.

La prueba inicial se largará á la 1.30 de la tarde.

INSCRIPCIONES

Para la reunión del jueves 12 de Octubre en Palermo:

Premio "Soldier's Boy", 1.600 metros—Tucura, Sin Nombre, Arbusto, Ohohó!, Dew, Fatuité, Marcolfa, Estomba, Lebrel, Diletta, Conan Doyle, Scorpio, Obedience, Chrsy Lad, Dom Luiz, Quintana, Potip'eza.

Premio "Lady Violet", 1.400 metros—Girofla, Gretchen, Nobody, Altamira, Caoba, Belle d'Or, Espumita, Ola, Verona, Hugueta.

Premio "Pedernera", 1.400 metros—Halis, Comodoro Py, Rondín, Pitt, Olaf, Samsón, Old Fellow, Altamar, Barreno, Bonorino, Pistilo, Sandonino, Divino, Maldicente, Espartino, Don Floro, Rigo, Diabotín, Alarido, Grau.

Premio "Millonario", 2.000 metros—Bouchón, Aguacero, Shelter, Minnetarees, Petimetre, Roi Fou, Agón, Pas d'Or, Convicto, 11 de Noviembre, Caramcho.

Premio "Final", 1.700 metros—Adel, Brenda, Pirita, Niece, Alda, Espartana, Nutria, Polar, Pérfida.

Premio "Crédito", 2.300 metros—Great Boy, Y. Hermit, Aeroplane, Agón, Mafena, Zaragatero, Doon, Cisne, Campo, Eclair, Gin.

Premio "Rimac", 2.400 metros—Rubín, Galgo, Chico.

CLASICO "AVRIL"

Vencida anoche la declaración de "forfait", en esta prueba clásica, á disputarse el jueves próximo sobre 1.600 metros, he aquí los animales que han permanecido anotados: Ajó 58, Fósforo 56, Arequito 56, Blanco Encalada 56, Azcuénaga 56, Orwin 55, Dolimán 54, Telaraña 54, Crucifix 52, Quillay 52, Old Fellow 52, Dido 52, Agripina 51, Carola 50, De Reské 50, Mirio 50, Ipacaraí 50, Lancelot 50, Guardia 50, Saavedra 50, Paso de los Andes 50, Pega Pega 50, Benjamín 50, Pisagua 50, Cara Mía 50, Caramba 50, Galhuequé 50, Airoso 50, Ramal 50, Diablura 50. Premio 7.000 al primero, 700 al segundo y 350 al tercero.

HIPODROMO LONGCHAMPS

Asignación de peso para la reunión á efectuarse el martes 10 de Octubre:

Premio "Navaja", 1.100 metros—Remember, Septiembre, El Vasco, Caburé, Buenas Tardes, Cautivo, Chiquilín, Arrojado, Matrero, Surplus, Pobrecito, Esperanto, Gallito, Ruiz, Bebito, Marat, Mano Mora, Porporato con 56 kilos; La Vasca, Earth, Bienvenida, Tijera, Lady Eileen con 54 kilos.

Premio "Nemourd", 1.200 metros—Once 61, Phanes 57, Mecha Iturbe 55, Los Pocitos 53, Pernas 52, Rancho 52, Diamantino 50, Mamarracho 49, Montreal 48, Petróleo 48, Hervidero 47, Lucrecia Borgia 46, Mazarín 45, Forastero 44, Británicus 43, Tucumbá 47, Floripe 42, Hebrea 42, Yarará 40, Misericordia 40, Manful 40, Balandra 40, Dreaming Fairy 54.

Premio "No me dejes", 1.300 metros—Asperillo, Brother con 57 kilos; Leo, Fijodalgo, Temerario, Spell, República, Saguaipé, Miss Norfolk con 55 kilos; Monin, Dawn con 53 kilos.

Premio "Negro", 1.200 metros—Reina del Tercero 56 kilos, Cachirla 56, Charata 53, Sultanilla 51, Petróleo 51, La Brandés 48, Farandúlica 46, My Fau 44, Pochocho 44, Salvada 41, Estoque 40, Fijodalgo 40, Voting Girl 40.

Premio "Navarro", 2.000 metros—Marcellus 57 kilos, Pipistrello 53, Córcega II 50, Soledad 49, Boyland 49, Tarambana 47, Tucumbá 46, Elina 46, Emakor 46, Phrine 46, Brise d'Eté 43, César 43, Chaco 42, Hervidero 42, Dormilón 40.

Premio "Novevo", 1.600 metros—Recuerdo 58 kilos, Doce 56, Centésimo, Pinerolo con 54 kilos; Phanes, Diamantino, Mamarracho, Padilla, Excomulgado, Sea Man con 53 kilos; Miavengo, Pechador con 53 kilos; Tarambana 56 kilos.

Premio "Notable", 1.300 metros—Boyland 55, Imperio 53, Guazubirá 53, Sea Fennel 52, Eagle 51, La Gaucha 49, Venteveo 49, Oberón 47, Ipiranga 47, Macatón ex Mr. Taft 46, Forastero 45, Mecha Iturbe 53, My Fau 43, Florián 43, Africana 43.

—Para la reunión á efectuarse el viernes 13:

Premio "Open Door", 1.100 metros—Birú, Mano Mora, Sagitario, Minero, Hot Stuff, Simbad, Arlequín, Esperanto, Dormilón, Bromuro, Mundano, Septiembre con 56 kilos; Albina, Lady Eileen con 54 kilos.

Premio "Ollantay", 1.200 metros—Miavengo, Borgia con 57 kilos; Pochocho 57, Africana, Brother, Boletín, Asperillo con 55 kilos; Choli ex Por si pega, My Fau, Leo, Sevillana, Spell, Hip! hip! hurrah!, Republicano, Saguaipé, Miss Norfolk con 53 kilos; Ruda, Codorniz, Civetta con 51 kilos; Surplus 50.

Premio "Oasis", 1.100 metros—Payador 60, Inexperta 57, Sea Fennel 55, Doce 55, Paunero 53, Montreal 49, La Brandés 48, Oberón 47, Otello 47, Bisturí 46, Farandúlica 46, Confusa 45, Dominga 42, Miss Sara 40, Estoque 40, Voting Girl 40, Niebla 48.

Premio "Ohné", 1.200 metros—Recuerdo, Florián con 58 kilos; Reina del Tercero, Rancho, Pinerolo con 54 kilos; Phanes, Marcelo, Morlaqueta, Porfiado, Balandra, Mamarracho, Padilla, Pechador, Forastero, Lucrecia Borgia con 53 kilos.

Premio "Oat", 1.600 metros—Payador 52 kilos, Diana d'Italia 52, Frégoli 51, Luchador 51, Boyland 50, Apache 49, Engañoso 50, Imperio 50, Tarambana 48, Emakor 47, Phriné 47, Eagle 47, La Gaucha 45, Diamantino 44, Chaco 43, Rancho 42.

Premio "Osiris", 1.600 metros—Phanes 57, Sea Mon 55, Saxon 54, Paunero 53, Embargo 52, Peruco 52, Arbitro 50, Mamarracho 49, Elvira II 48, Petróleo 48, Hervidero 47, Flamenco 45, Feitón 41, Noveno 43, Florine 43, Calixto 43, Excomulgado 42, Pochocho 43, Yarará 40, La Italia 40, Colón II 40, Manful 40, Sagitario 40, Miavengo 40.

Premio "Olfa", 1.500 metros—Soledad 57 kilos, Elina 54, La Gaucha 52, La Leta 51, Phriné 50, Dreaming Fairy 48, Charata 47, Miss Norfolk 44, Hebrea 40, Mimida 40, La Brandés 40, Miss Sara 40, Balandra 40.

VARIAS NOTICIAS

Competidores y montas para la reunión de esta tarde, en Palermo:

Premio "Cotopaxi", 1.400 metros—Mitre 59 kilos, J. Laborde (aprendiz); Ayesha 56, J. Arduin; Malvina 54, Arturo P. Irusta; Royal Pennant 53, V. Fernández; Splendid 53, P. Alvarez, Fernande 50, S. Ruiz (aprendiz); Dew 51, D. Torterolo; Diletta 49, C. Rodríguez (aprendiz); Ohohó! 49, F. Areurí; Arbusto 45, C. Fernández (aprendiz); Malgré Tout 45, X. X.; Friend 45, J. Castro; Pepín 45, V. Rodríguez; Kissy 43, R. Romanelli; Cochabamba 43, C. Clemente.

Premio "Menta", 1.400 metros. Peso, 56 kilos—Ola, P. Claverie; Earwing, M. Bonilla; Miss Gray, L. Laborde; Legitima, H. Sormani; Clásica, A. Lauría; Memoir, A. P. Irusta, Kitty, S. Ruiz (aprendiz); Alharaca, T. Grigera; Hugueta, A. Gómez; Caoba, J. Arismendi; Alerta, J. Bastías.

Premio "La Polla", 1.600 metros. Peso, 56 kilos—Barreno, A. P. Irusta; Maldicente, P. Claverie; Pancorvo, L. Laborde; Dedal, M. Bonilla; Espartino, E. Saavedra; Volta, V. Fernández; Fidelio, D. Englander; Grain d'Or, S. Ruiz (aprendiz); Esclavo, R. Rivero; Superbo, J. Sagastizábal; Earl, C. Alvarez; Bailén, E. Rodríguez.

Premio "Saint Mirin", 1.700 metros—Messidor 57 kilos, D. Torterolo; Sultán 55, J. Quintana; Saavedra 54, A. Gigena; Terminación 53, A. Lauría; Mentira 49, J. Castro (aprendiz).

Premio clásico "Indécis", 2.000 metros—Hucal 52 kilos, C. Bustos; Azcuénaga 60, Alberto Irusta; Baratiero 62, M. Bonilla; Final 52, J. Arismendi; General Paz 62, R. Rivero; Bragado 52, D. Englander; Elástica 60, A. P. Irusta; Divisadero 62, L. Laborde.

Premio "Loneliness", 1.700 metros. Peso 56 kilos—Earliness, C. Bustos; Pérfida, D. Torterolo; Polar, P. Alvarez; Elisabeth, J. Roncales; Doña Cecilia, J. Arismendi; Diabólica, A. Gigena.

Premio "Val d'Or", 2.500 metros—Blanco Encalada 56 kilos, D. Englander; Richepin 57, V. Fernández; Zaragatero 59, J. Arismendi; Conde White 55, J. Fernández; Córrigan 55, R. Rivero; Follet 55, J. Roncales; Doon 53, S. Ruiz (aprendiz); Aeroplane 53, R. Aguirre (aprendiz); Poor Jack 47, A. Gigena; Derby Winner 41, C. Fernández.

Premio "Batt" (carrera de vallas), 2.400 metros—Colón 73 kilos, Sarandí 62, Father Ignatius 75, San Borombón 73, Tom Pouce 73, Malgré Tout 67, Cantora 55.

—Murió ayer en el haras La Redención (Leones, Córdoba), el padrillo Ultimátum, nacido en el haras Reyles (Melilla, R. Oriental) en 1897. Era hijo de Napoleón y Langlaate (Charibert y Thunder Queen). Propio hermano de Imperio, Emperatriz (madre de Corona), Imperial, etc.

Ganador de varios clásicos, entre ellos el "Carlos Pellegrini" ó "Hipódromo Argentino".

—Para mañana viernes, á las 5.30 de la tarde, ha sido citada la comisión de carreras del Jockey Club.

—La dos años Sisa (Calepino y Signorina), adquirida ayer en 9.000 pesos por el señor Silva Somarriba, será enviada á Chile.

—Piloto (Camora y Pólvora) adquirido en 2.200 pesos por el compositor Pedro Lara, marchará á Rosario.

HIPODROMO ARGENTINO

PROGRAMA PARA LA REUNION DEL DOMINGO 8 DE OCTUBRE

DEPURADO DE FORFAITS Y CON RECARGOS

STUD	CABALLO	Edad	Peso	PADRE	MADRE	ENTRAINEURS
Primera carrera	**PREMIO PARVULA**					**A la 1.30 p. m.**
Distancia 1700 metros	**$ 4.000 al 1o., 400 al 2o. y 100 al 3o.**					**Entrada 40 $**
Lowland Boy	1 **Borges**	5	59	Orange	Bijou	Telmo Miguens
San Martín	2 **Roi Fou**	5	59	Neapolis	Rescué	Pedro P. Carabajal
Salvia	3 **Soldier's Boy**	6	59	Mc. Chesney	M. Order	J. J. Rodríguez
Sir Rholand	4 **Toreador**	4	56	Pietermaritbur	Alba	Bernabé Islas
San Rafael	5 **Marquise**	5	54	Perth	Malveillance	Alejo Sánchez
Peter	6 **Dew**	4	53	Osman	Ilada	J. J. Gonzalez
Concordato	7 **Conan Doyle**	4	53	Wagram	Cenicienta	Antonio Molli
Don Gonzalo	8 **Guarany**	4	63	Rendal	Fedra	Eduardo Elnen
Hawkins	9 **Ohohó!**	4	53	Ranquel	Lira	Pío Jean
Versailles	10 **Obedience**	4	50	Omelet	Metralla	J. Larrosa
Segunda carrera	**PREMIO ELECTRICA**					**A las 2 p. m.**
Distancia 1400 metros	**$ 4.000 al 1o., 400 al 2o. y 100 al 3o.**					**Entrada 40 $**
J. C. Saavedra	1 **Dalila**	3	58			M. de los Santos
Buenanueva	2 **Verona**	3	56	Vendome	Valeriana	Justino Lopez
Sir Rholand	3 **Alharaca**	3	56	Sargento	Aurolla	Bernabé Islas
Savoir Faire	4 **Corisande**	3	58	D. Jubilee	Carberry	Carmelo Cardoso
Carcaj	5 **Kitty**	3	56	Simonside	Cicuta	José Casella
Salvia	6 **La Nueva**	3	58	Watercress	Minerva	J. J. Rodriguez
Ayacucho	7 **Our Virginia**	3	56	Peter Pan	Pastorela	Pedro P. Carabajal
Sans Peur	8 **Gretchen**	3	56	Germinal	Thobaide	Bartolomé Olivieri
León	9 **Miss Gray**	3	56	Pietermaribur	Balal de Crin	Alberto Caimi
La Herradura	10 **Legitima**	3	56	Le Samaritain	Ingrata	José Cela
Iceache	11 **Memoir**	3	58	D. Jubilee	M. Muerta	Enrique López
A. J. Livingston	12 **Lolita**	3	56	Old Man	Lisa Fleurón	A. Vildásola
Fusette	13 **Utilidad**	3	56			Fructuoso País
Tercera carrera	**PREMIO PAMPA**					**A las 2.30 p. m.**
Distancia 1600 metros	**$ 4.000 al 1o., 400 al 2o. y 100 al 3o.**					**Entrada 40 $**
Las Violetas	1 **Conde**	3	56	Ovación	Atenas	Amadeo Bonetto
Petite Ecurie	2 **Agramante**	3	56	Orange	Alejandría	L. de los Santos
idem	3 **Fidelio**	3	56	Orange	Fidelo	idem
Little Stud	4 **Volta**	3	56	Pietermaritbur	Albricias	Tomás Cisneros
Río de la Plata	5 **Pancorvo**	3	56	Osman Digna	Dorada	Carlos Bustos
Cairel	6 **Cairel**	3	56	Buenos Aires	Decepción	X. X.
Indecis	7 **Lion d'Or**	3	58	Val d'Or	Lady Grey	Juan Torterolo
Don Gonzalo	8 **Platilo**	3	56	Pietermaritbur	Rose d'Or	Eduardo Elnen
Lancero	9 **Jehová**	3	58	D. Jubilee	Jenny	Martín Calistro
Endimión	10 **Klever**	3	56	Batt	Village Bride	Martín Orrego
Yamandú	11 **Graind d'Or**	3	56	Val d'Or	Semíramis II	V. Fernández
Mont Rêve	12 **Divino**	3	56	Porteño	Diva	Rosendo Aquino
La Guardia	13 **Old Fellow**	3	56	Old Man	Esmeralda	Fausto Gomez
Cuarta carrera	**Clásico COLOMBIA**					**A las 3 p. m.**
Distancia 2300 metros	**$ 8000 á la 1a., 800 á la 2a. y 400 á la 3a.**					**Entrada 40 $**
Don Gonzalo	1 **Doña Cecilia**	3	49	Pietermaritbur	Rivera	Eduardo Elnen
Indécis	2 **Proeza**	3	51	Pippermint	Meltona	Juan Torterolo
Libertad	3 **Severina**	4	58	Simonside	Chimay	M. de los Santos, hijo
Nimrod	4 **Hirondelle**	3	49	Pietermaritbur	Espoir	X. X.
P. Ecurie	5 **Chicharra**	4	60	Old Man	Caprichosa	L. de los Santos
Pristanero	6 **Patricienne**		49	Sargento	Picara	Alejo Sanchez
María Luisa	7 **Eleanor**	4	58	D. Jubilee	Edda	Pedro Sanchez
Titán	8 **Nogalina**	4	58	Violín	Norah II	Francisco Causa
Quinta carrera	**Clásico AZCUENAGA**					**A las 3.30 p. m.**
Distancia 2300 metros	**$ 8000 al 1o., 800 al 2o. y 400 al 3o.**					**Entrada 40 $**
	1 **Bailén**		57			
	2 **Charley**		57			
	3 **Spark**		57			
	4 **Cairel**		57			
	5 **Pirita**		55			
	6 **Mitrón**		57			
	7 **Doña Cecilia**		56			
	8 **Final**		57			
	9 **B. de Astrada**		57			
	10 **Incitato**		57			
	11 **Hamlet**		57			
	12 **Hojarasca**		55			
	13 **Poor Jack**		57			
	14 **Juez de Paz**		57			
	15 **Chirola**		56			
	16 **Basilea**		56			
	17 **Blue Diamond**		57			
	18 **Paduana**		55			
	19 **Gay Kendal**		57			
	20 **Remolcador**		57			
	21 **Jeunesse**		55			
	22 **Tipo**		57			
	23 **Chaparrón**		57			
	24 **Drapeau**		57			
	25 **Hirondelle**		55			
	26 **Titta Ruffo**		57			
	27 **Dione**		55			
	28 **Patricienne**		56			
	29 **Baltimore**		57			
	30 **El Solo**		57			
	31 **Ramal**		57			
	32 **Elisabeth**		56			
	33 **Khedive**		57			
	34 **Golden Key**		57			
	35 **Cnel. Murga**		57			
Sexta carrera	**PREMIO BREAKER**					**A las 4 p. m.**
Distancia 1200 metros	**$ 4.500 al 1o., 450 al 2o. y 100 al 3o.**					**Entrada 45 $**
Carnot	1 **Orwin**	6	55	Blue Boat	Aguanda	Justino Lopez
Villanueva	2 **Alumine**	3	50	Le Samaritain	Coniza	Alejandro Orezolli
Three Stars	3 **Trifle**	3	49	M. Wallis	Triptena	Tosías Bret
Touchstone	4 **Membrillar**	3	40	Moschion	Lady Lucau	M. de los Santos
Helvetia	5 **Pompoya**	5	49	Ovación	Popoa	V. Petrozzini
Rancagua	6 **San Giuliano**	3	47	Old Man	Nelosuna	José Casella
Livingston	7 **Saavedra**	4	47	Hardy	Viviana	L. A. Vildásola
idem	8 **Juventa**	3	46	Hardy	Julia	idem
María Elena	9 **Matchicha**	3	45	Lord Melton	Pelo de Oro	Martín Calistro
Asteroide	10 **Ayesha**	4	42	Kinley Mack	Ogalala	Enrique López
Séptima carrera	**PREMIO LA NILSON**					**A las 4.30 p. m.**
Distancia 1700 metros	**$ 5.000 al 1o., 500 al 2o. y 100 al 3o.**					**Entrada 50 $**
El Turf	1 **Salteador**	3	57	Sargento	Driva	Felipe Vizcay
Hileret II.	2 **B. Diamond**	3	57	D. Jubilee	Minerva	Edmundo Frazer
Progreso	3 **Pilatus**	3	54	Batt	Little Fox	Francisco Milla
Los Hielos	4 **Tipo**	3	54	Livarot	Lorena	Carlos Baistroqui
Las Mercedes	5 **Remolcador**	3	54	Blue Boat	Aguanda	Gustavo Soli
Griffon	6 **Sixto**	3	54	Sea King	Adelina	Salvador Roig
Tom Pouce	7 **Britomarte**	3	54	Flotsam	Ailsa Craig	Rufino Coll
Gran Muneca	8 **Tragaldabas**	3	54	Orizon	Alolaya	Liborio Sosa
Olímpico	9 **Adel**	3	52	Américo	Amiga	José Otero
Don Gonzalo	10 **Doña Cecilia**	3	52	Pietermaritbur	Rivera	Eduardo Elnen
Villanueva	11 **Copy**	3	52	Druid	Casca	Alejandro Orezolli
Novela	12 **Kala**	3	52	Kendal	F. of the Lock	Franco Churry
Octava carrera	**PREMIO RIVERA**					**A las 5 p. m.**
Distancia 2500 metros	**$ 5.000 al 1o., 500 al 2o. y 100 al 3o.**					**Entrada 50 $**
P. Ecurie	1 **B. Encalada**	4	56	Orange	B. Grande	L. de los Santos
Belgrano	2 **Crédito**	4	53	Millenium	Regalada	Ireneo Churri
El Turf	3 **Salteador**	3	47	Sargento	Driva	Felipe Viscay
Gran Muneca	4 **Poor Jack**	3	47	D. Jubilee	Rose Royale	Liborio Sosa
Salvia	5 **Soldier's Boy**	4	46	Mc. Chesney	M. Order	J. J. Rodriguez
Los Cardales	6 **Bragado**	4	45	Batt	Fussy Girl	José Elnen
Palermo	7 **Curioso**	3	45	Camors	Cumandá	José Casella
Entusiasmo	8 **Shelter**	4	41	Daman	Alba	M. Penaloza

VENTAS DE ANIMALES

HARAS SANTA ROSA

He aquí el resultado de las ventas efectuadas ayer, en el tattersall del Hipódromo argentino:

POTRILLOS

Marmitón, alazán, nacido el 12 de Agosto, por Calepino y Marianina por Orbit en Mariana por Chivalrous.

Hermano de vientre de Manolita, Marianina es hermana de vientre de Amianto; en 3.500 pesos al stud Guatraché.

Fitz, alazán, 15 de Agosto, por Calepino y Fugitive por Fitz Royal en Pasquinade por Pompier.

Hermano de vientre de Fernet; al compositor Juan Torterolo (comisión) en 7.000 pesos.

Vitriolo, alazán, 15 de Agosto, por Calepino y Vendetta por Beaudesert en Mishap por Wild Oats.

Hermano de vientre de Acero; al compositor Rufino Coll (comisión), en 16.000 pesos.

Victorio, zaino 17 de Agosto por Calepino y Victorina por Rústicus en Vendetta por Beaudesert.

Victorina es hermana de Acero; al compositor Telmo Miguens, en 5.500 pesos.

Dudoso, zaino, 22 de Agosto, por Calepino y Doubtful Honor, por Royal Hampton ó Childwick en La Gloria por Minting.

Hermano de vientre de Detective; al señor Jaime Casalius, en 4.000 pesos.

Parole, alazán, 30 de Agosto, por Calepino y Pagoda por Persimmon en Gala Rose por Galliard.

Hermano de vientre de Petit Bleu, ganador de muchas carreras en Montevideo, al stud Good Luck, en 11.000 pesos.

Chatelet, colorado, 31 de Agosto, por Calepino y Cumandá por Exmoor en Nellie II por Philammon.

Cumandá es hermana de Selva Negra (madre de Fisherman) y Perla Negra (madre de Arbitro); al stud La Fama, en 5.500 pesos.

Fox, alazán, 9 de Septiembre por Calepino y Fledged por Orion en Fledgling por Satiety.

Hermano de vientre de Foggy; al stud Los Hielos, en 24.000.

Marcelo, alazán, 26 de Octubre, por Calepino y Marcela por Havre en Condesa por Earl Clifden.

Hermano de vientre de Marcellus y Ma Cherie. Marcela es hermana de vientre de Primero, Primera, Camoens; al compositor Rufino Coll, en 7.000 pesos.

Támesis, alazán, 30 de Octubre, por Calepino y Thames Haven por Childwick en Thames Valley por Hampton; al señor Enrique Torloni, en 1.700 pesos.

Marqués, zaino colorado, 1o. de Noviembre, por Calepino y Marise por Rústicus en La Caroline por Sterling.

Hermano de Mánchester; al stud Los Hielos, en 15.000 pesos.

Simpson, zaino colorado, 12 de Noviembre, por Calepino y Santa Rosa por Diakka en Broughton por Saint Serf; al mismo stud, en pesos 7.000.

Calamar, colorado, 29 de Noviembre, por Calepino y Clarita por Havre en Suri por Chivalrous.

Clarita es hermana de Regalada (madre de Millonario); al stud Patricio, en 4.500 pesos.

Charivari, oscuro, 3 de Agosto, por Río Uruguay y Cortesana por Camors en Condesa por Earl Clifden.

Cortesana es hermana de Camoens y de vientre de Primero, Primera; al señor Platt, en 2.200 pesos.

Chablis, alazán, 10 de Agosto, por Río Uruguay y Cecilia por Camors en Inmortelle por Zanoni.

Hermano de Celina II; al stud Buena Suerte, en 5.000 pesos.

Tonino, alazán, 2 de Octubre, por Río Uruguay y Tarantela por Camors en Tilimuque por Chivalrous; al señor Avellanas, en 6.500 pesos.

Piloto alazán, nacido el 3 de Octubre, por Camoens y Pólvora por Picquet en Artillerie por Androclés; al compositor Pedro Lara, en 2.200 pesos.

Centeno 1908, Río Uruguay y Cereal, por Earl Clifden y Ceres; al señor Domingo Luque, en 600 pesos.

POTRANCAS

Liberty, alazana, 24 de Agosto, por Calepino y Lorna por Esperanza en Condesa por Earl y Clifden.

Lorna es hermana de Primero y de vientre de Camoens, Primera; al stud Congreso, en 6.500 pesos.

Sisa, colorada, 24 de Septiembre por Calepino y Signorina por Tissaphernes en Cinisca por Porteño; al stud Simulacro, en 9.000 pesos.

Austria, oscura, 2 de Agosto, por Río Uruguay y Aventura por Rústicus en Muchacha por Earl Clifden; al señor Silva Somarriba, en $ 3.000.

Chaine, zaina, 8 de Agosto, por Camors y Cherette por Meltón en Ma Chere por Arbitrator; al señor Pío Torterolo, en 4.000 pesos.

Total de la venta: 150.700. Promedio por producto: $ 6.850.

HARAS ANA MARIA

POTRILLOS

Olain, alazán, 9 de Septiembre, por Imán y Sonámbula por Stone Cross en Iguana por Davenport.

Propio hermano de Muncaster. Sonámbula es hermana de Sterling; al compositor Rosendo Aquino, en 1.600 pesos.

Gold Life, 63/64, zaino, nacido el 10 de Noviembre, por Gold Spinner y Taitú por High Life en Victoria por King of Scotland.

Hermano de vientre de Mateo; al stud La Prensa, en 1.700 pesos.

POTRANCAS

La Baronesa, alazana, nacida el 8 de Septiembre por Ordóñez y Telma por Imán en Lía, por Charibert. Propia hermana de Ocasión II. Telma es hermana de vientre de Silueta; al compositor Telmo Miguens, en 5.000 pesos.

Gold Fish, alazana, nacida el 18 de Octubre, por Gold Spinner y Fatalidad por Common en Fire por Flying Birdcatcher; al compositor Julián Roncales, en 1.300 pesos.

Total de los cuatro productos pesos 9.600. Promedio: $ 2.400.

HARAS LUJAN DE CUYO

POTRILLOS

N. N., tordillo rosado por Le Samaritain y Cotufa por Ojo de Agua en Driade por Dragón; al señor Carlos López (comisión), en 3.000 pesos.

N. N., tordillo blanco, por Le Samaritain y Silvina por Neapolis y Sylvia por El Plata, al compositor Vicente Rodríguez, en 2.100 pesos.

Total: 5.100 pesos.

SOCIEDAD SPORTIVA ARGENTINA

CARRERA HIPICA BUENOS AIRES-LA PLATA

El domingo 22 del corriente se realizará la carrera hípica Buenos Aires-La Plata, patrocinada por el gobernador de la provincia de Buenos Aires y por el Jockey Club de La Plata.

En esta carrera sólo podrán tomar parte oficiales del ejército, socios de la Sportiva, del Jockey Club Hurlingham Club y Club Hípico.

Los corredores deberán sujetarse al siguiente reglamento:

Los jinetes deberán presentarse el día 22 de Octubre, á las 12 m., en el puente de Barracas, con su peso mínimo de 80 kilos.

A los concurrentes se les comprobará el peso á la salida y á la llegada.

Se establece como tiempo máximo de la carrera, 3 1/2 horas, y como mínimo, 2 1/2 horas.

Todo jinete que llegue antes del tiempo mínimo ó después del tiempo máximo, quedará fuera de concurso.

Todo concurrente abonará un derecho de inscripción de 10 pesos, que le serán devueltos siempre que concurra á la carrera y que no sea descalificado.

Cada concurrente llevará un brazal con su número progresivo correspondiente.

A la llegada al hipódromo de La Plata se efectuará un recorrido final de 1.500 metros, salvando 8 obstáculos de 80 centímetros cada uno.

Cada obstáculo derribado será penado con un recargo de 5 minutos, que se imputará al tiempo total de cada competidor.

Todo concurrente deberá recoger en las estaciones de fiscalización que se situarán en oportunidad, sus comprobantes de llegada, que serán exigidos por el jurado al finalizar la prueba.

Ningún concurrente podrá hacerse acompañar durante el recorrido por personas extrañas.

Una comisión inspectora con servicios de primeros auxilios, recorrerá el camino en automóviles.

En cada estación de "control" habrá un obstáculo de 80 centímetros, que deberá ser franqueado por los concurrentes.

Las inscripciones se recibirán hasta el 19 de Octubre, á las 5 p. m., en la secretaría de la Sociedad Sportiva Argentina.

CONCURSO DE TIRO

En el último concurso de tiro, efectuado entre socios de la Sociedad Sportiva Argentina, resultó vencedor el señor Víctor Bigand, realizando una serie de cien tiros limitados, á pistola de duelo, á voz de mando, sobre silueta eléctrica, en una distancia de 19 metros, con un total de 474 puntos.

AGRICULTURA, GANADERIA E INDUSTRIAS

LA EXPOSICION DE BELL VILLE

Adjudicación de premios

PRECIO DE LAS HACIENDAS

Los jurados de la 4a. exposición organizada por la Sociedad Rural de Bell Ville, de cuya inauguración ya informamos, han adjudicado los premios en la siguiente forma:

BOVINO

Primera categoría, primer premio, Raúl C. Echeverry; segunda categoría, primer premio, Raúl C. Echeverry; 2o. premio, Raúl C. Echeverry; tercer premio, Felisa R. de Bouquet; cuarto premio, Manuel L. Regunaga; tercera categoría, primer premio, y campeón, Juan B. Boero; segundo premio, Raúl C. Echeverry; tercer premio, Felisa R. de Bouquet; cuarto premio, Felisa R. de Bouquet; cuarta categoría, primer premio, Raúl C. Echeverry; segundo premio, Juan B. Boero; tercer premio, Manuel L. Regunaga; cuarto premio, Juan B. Boero; quinta categoría, primer premio, Raúl C. Echeverry; segundo premio, Nicolevich y Fontán; tercer premio, Nicolevich y Fontán; sexta categoría, primer premio, Raúl C. Echeverry; segundo premio, Nicolevich y Fontán.

REPRODUCTORES PARA LECHE

Categoría 14, primer premio, Escuela Lechería y Praticultura, de Bell Ville.

HEMBRAS SHORTON

Categoría 17, primer premio, Juan B. Boero; categoría 18, primer premio, Manuel L. Regunaga; categoría 19, primer premio, Raúl C. Echeverry y obtuvo además, la copa La Celia; categoría 20, primer premio, Raúl C. Echeverry; categoría 20, segundo premio, Nicolovich y Fontán.

TOROS Y VAQUILLONAS EN GRUPOS DE 5, A CAMPO

Categoría 31, primer premio, Manuel Regunaga, obtuvo además, el premio R. C. Cano y Cía.; categoría 32, primer premio, Juan B. Boero.

VAQUILLONAS DURHAM

Primer premio, Manuel L. Regunaga, obtuvo además, la copa sucesión N. Costa; segundo premio, Ehlerriente y copa Rafael Muñoz; tercer premio, Juan B. Boero; cuarto premio, C. A. Delh; categoría 45, vacas y novillos gordos en grupos de 10: primer premio y copa El Carmen, Carlos A. Delh.

EQUINOS

Categoría cuarta, primer premio y campeón, Juan B. Boero, caballo carrera Oriente; segundo premio, Colson y Furt.

HACKNEY

Categoría 12, primer premio, Luis P. Suárez; segundo premio, Luis P. Suárez; categoría 14, primer premio y campeón, Juan Benitz; segundo premio, Luis P. Suárez; categoría 18, primer premio, Manuel L. Legunaga.

TIRO PESADO

Categoría 19, primer premio, Luis P. Suárez; categoría 21, primer premio, Luis P. Suárez.

CLYDESDALE

Categoría 23, primer premio y campeón, Juan B. Boero; segundo, tercero y cuarto premios, A. J. Greenshield.

PERCHERON

Categoría 26, primer premio, campeón, premio gobernador de la provincia y comercio de Rosario, señor José M. Solá; categoría 27, primer premio, J. M. Solá.

POTROS Y MULAS EN GRUPOS DE 5

Categoría 36, primer premio, Luis P. Suárez.

CABALLERIA EJERCITO

Categoría 37, primer premio, Juan Benitez; categoría 41, primer premio, Juan Benitz; segundo premio, E. Proumen.

POTROS PARA ARTILLERIA

Categoría 39, primer premio, Juan Benitz.

ASNAL

43 categoría, primer premio, J. M. Solá.

OVINOS

Categoría quinta, Lincoln, primer premio, Luis P. Suárez; categoría sexta, primer premio, campeón, premio Liga Comercial de Bell Ville, y Chiesa hermanos, al señor M. L. Regunaga.

CARAS NEGRAS

Categoría 9, primer premio, Juan Benitz; segundo premio, Luis P. Suárez; categoría 10, primer premio, Raúl C. Echeverry; categoría 12, primer premio, Juan Benitz.

PORCINOS

Categoría 14, Berkshire, primer premio, Escuela de Lechería.

POLANCHINA

Categoría 16, primer premio, Juan Benitz.

AVES DE CORRAL

Categoría 3a., Plymouth Rock, primer premio, Castilla y Pianelli; segundo premio, Carlos Botch; tercer premio, M. G. Schiele.

COCHINCHINA

Categoría 6, primer premio, Antonio Bassoni; segundo premio, Antonio Bassoni.

BRAMA

Categoría 7, primer premio, J. M. Solá; segundo premio, J. M. Solá; tercer premio, J. M. Solá.

ORPINGTON

Categoría 9, primer premio, Antonio Bassani, segundo premio, J. M. Solá; tercer premio, Criadero Belgrano.

RHA DE IRLANDA

Categoría 10, primer premio, M. S. Schiele.

CATALANAS NEGRAS

Categoría 11, primer premio, Criadero Belgrano.

LEGON

Categoría 14, primer premio, Criadero Belgrano, segundo premio, M. G. Schiele, tercer premio, E. B. Claudeville.

RAZAS DE COMBATE

Categoría 3, primer premio, J. M. Solá, segundo premio, J. M. Lara.

PATOS

Categoría 18, primer premio, Muiño Hnos.; segundo premio, A. Barbera y Borghini.

PAVOS

Categoría 20, primer premio, E. B. Claudeville, segundo premio, Muiño Hnos., tercer premio, Muiño Hnos.

PERROS GALGOS

Categoría 3a. machos y hembras, primeros premios, Raúl C. Echeverry.

INDUSTRIAS

Aparatos Embocadoras para Trilladoras, primer premio, Juan B. Ishljart; segundo premios, N. R. Gudolle; premios especiales aparatos emparvadores de pasto, de Megri Hnos.; Bomba Gudolle.

En los remates efectuados durante la feria, se han obtenido los siguientes precios, notándose mucha animación por toda clase de hacienda:

Novillos gordos especiales pesos 150, gordos á pesos 130; novillos para invernar 55, vacas 45; vaquillonas 40, especiales 65; yeguarizos de trabajo 45 á 50.

Han sido vendidos por los martilleros Roldán y Amaya y Lamas y Villarino, por valor de pesos 170.000.

DEFENSA AGRICOLA

La dirección de la Defensa Agrícola, recibió ayer las siguientes informaciones:

Langosta

PROVINCIA DE SANTA FE

Por el departamento San Cristóbal pasaron dos mangas de voladora con rumbo una al Norte y otra hacia el Sudeste. La destrucción efectuada en el día de ayer en este departamento ha sido de 1.000 kilos voladora, 4 hectáreas por pisoteo y 10 removidas con desoves.

Por el departamento San Justo pasó una manga de voladora, sin asentarse.

PROVINCIA DE ENTRE RIOS

En el departamento Paraná se destruyeron en los días 3 y 4 del corriente 753 kilos de voladora por compra; 55 por contribución y 126.000 metros cuadrados removidos con desoves. Una manga de voladora procedente de las islas invadió este departamento.

PROVINCIA DE CORDOBA

El departamento San Justo fué invadido por una manga de voladora en estado de desove, procedente del Norte.

ESTADO DE LAS SEMENTERAS

URUGUAY (Entre Ríos)

El estado de las sementeras, en general, no puede ofrecer mayores perspectivas, y si á último momento no se presenta alguno de los factores que puedan malograrlas, lo cual no hay motivo para tenerlo hasta ahora, la cosecha del año actual marcará en esta región un "record" muy difícil de superar por su rendimiento.

La extensión de tierra dedicada este año á la agricultura en el departamento de Uruguay, puede calcularse en un 30 por ciento, más que la del año último, habiéndose sembrado más de 57.000 hectáreas de trigo y 40.000 de lino.

El estado actual de toda clase de sementeras, no puede ser más favorable, aún para los pesimistas, pues hasta las heladas caídas, lejos de haber sido perjudiciales, como en otros años, resultaron benéficas.

Las lluvias no faltaron en ningún momento oportuno, y su beneficio no se limita al que directamente recibe de ellas la agricultura, sino que alcanza también indirectamente, por el rendimiento total de los campos de pastoreo, los cuales son preferidos por la langosta á los de sembrados.

La langosta, otro de los azotes de la agricultura, parece que en el presente año dará una tregua en su obra devastadora, porque si se presenta será tarde para que los perjuicios que produzca tengan importancia.

Es justo reconocer que si se alcanza este beneficio, será exclusivamente por obra de la naturaleza, pero en ningún caso de la Defensa Agrícola, la cual siguiendo su mala práctica y por un mal entendido espíritu de economía, no provee de elementos de trabajo á sus subordinados hasta que el acridio se ha despachado á gusto.

Si á todas estas favorables y azarosas circunstancias se agrega la excelente calidad de estas tierras, se justifica el optimismo que reina en esta importante zona agrícola de Entre Ríos.

En años consecutivos se obtuvo en los trigos un promedio de peso específico de 81 kilos por hectolitro, siendo su calidad apreciadísima en los mercados.

Muestrario permanente de forrajes

Como ya lo dijimos, el Ministerio de Agricultura gestiona de la Sociedad Rural Argentina la cesión de un terreno de su local de Palermo, para exponer productos agropecuarios, viéndose ahora suspendidas las gestiones por hallarse enfermo el presidente de aquella asociación.

Conforme se obtenga lo solicitado, el ministerio realizará la exposición de lechería y productos de la leche, cuyos reglamentos están listos, y expondrá un muestrario de forrajes, en el que estén especialmente representadas las variedades de alfalfas que convienen á nuestro suelo y las que en él ya se cultivan.

Concurso de linos

La dirección de Concursos y Exposiciones ha resuelto conceder una prórroga de quince días, á contar desde la fecha, para la recepción de solicitudes de inscripción al concurso de linos á celebrarse en el año agrícola de 1911. Nuevamente se recuerda que para ser admitido á dicho concurso es necesario remitir directamente á la oficina Florida 758, 2o. piso, una muestra de un kilogramo de la semilla de lino sembrada, adjuntando los datos que se especifican en el programa publicado con anterioridad.

Provisión de barreras

A los datos que publicamos ayer sobre la nueva reglamentación para provisión de barreras, agregamos que, todo agricultor que deseare conservar la barrera obtenida en préstamo, por otra temporada, deberá solicitarlo á la comisaría local, la cual, previa inspección, remitirá los informes á la dirección general, para formular á su vez los nuevos recibos y la fecha de la terminación del segundo préstamo.

Otra disposición establece que, todo empleado que facilite barreras sin asegurar la responsabilidad del solicitante y del fiador, será el responsable de cualquier pérdida á que pueda dar origen el préstamo de los materiales.

La Defensa Agrícola destinará el producto de los préstamos á comprar más barrera y accesorios, y ampliar los depósitos regionales.

TRIBUNALES

CUESTION SOBRE DOMICILIO LEGAL

LAS NOTIFICACIONES

Nulidad de un procedimiento

Seguido un juicio por don Esteban Ferrari contra don Juan Prieto por indemnización de daños y perjuicios, un nuevo juez que debía entender en la causa, mandó hacer saber el juez que iba á conocer, providencia que fué notificada en el domicilio legal constituído por el actor, no obstante encontrarse aquél desocupado, por haberse producido un incendio.

Más tarde se falló el asunto, rechazándose la demanda, y condenándose al actor al pago de las costas.

Ejecutado éste, solicitó que se declarara nulo todo lo actuado, fundado en que desalojado del domicilio que había constituído, por fuerza mayor, esas notificaciones eran nulas.

Al resolver el punto, declaró el juez que las notificaciones practicadas en el domicilio constituído eran legalmente válidas, aunque el que deba ser notificado no viva allí, ó se trate de un lugar deshabitado, porque incumbe al interesado que procede con la debida diligencia, el apresurarse á fijar otro domicilio, cuando como en el caso, se destruyó el edificio correspondiente al anteriormente fijado, cosa que el actor no ha verificado, sino con retardo, cuyas consecuencias sólo al mismo deben serle imputadas, con arreglo al principio que informa la disposición del artículo 4o. del Código Civil. Por tales fundamentos, declaró improcedente la nulidad solicitada, y concedió el recurso de apelación.

Al conocer en definitiva la cuestión, la Cámara segunda de lo civil, declara que si bien es cierto que por el artículo 12 del Código de Procedimientos se dispone que el domicilio una vez constituído se reputa subsistente para todos los efectos legales, mientras los interesados no designen otro, también lo es, que en el caso, el domicilio constituído que era el escritorio 16 de la casa Avenida de Mayo número 586, había desaparecido por razón del incendio, de que se da cuenta en la diligencia de notificación; que la notificación de la sentencia para ser válida, debió ser hecha en el referido escritorio, y habiendo éste desaparecido por la causa indicada, no puede siquiera sostenerse que la notificación se haya efectuado.

Por las consideraciones apuntadas, termina la Cámara declarando la nulidad de todo lo obrado desde la primera notificación hecha después del incendio, incluso la sentencia que ponía término al juicio.

EL ASUNTO ANCHORENA-ORO

El juez de instrucción, doctor Constanzó por la secretaría de Jiménez, ha resuelto, de conformidad con el dictamen del fiscal doctor Valdéz, el incidente sobre inhibición de oficio del juez doctor Oro, en el asunto de la explosión de la calle Bustamante. La inhibición la fundó el juez Oro en haber denunciado al intendente municipal, doctor Anchorena, como autor del delito de desacato.

Sostiene el doctor Constanzó que la disposición á que se refiere el doctor Oro, se relaciona con las partes del proceso y que como el intendente no es parte en el sumario instruído, ello no obsta para que haga conocimiento en él el juez Oro.

Después de diversas consideraciones el juez Constanzó resuelve devolver al doctor Oro el proceso, invitándolo á que si no estuviese conforme, lo eleve al superior para la resolución definitiva del incidente.

ASUNTOS COMERCIALES

En el juzgado del doctor Avellaneda se efectuó ayer la junta general de acreedores del concurso de don Francisco Henzi. Resultó electo síndico liquidador, el contador del mismo, don Manuel M. Martínez, cuyos honorarios, en este último carácter, fueron fijados en la suma de 1.500 pesos.

El informe presentado al juez por dicho contador expresa que el fallido es una persona honesta, pero demasiado desprendida, y que no posee condiciones para comerciar por cuenta propia. Ha perdido la herencia de 120.000 pesos que le dejó su padre, por falta de cuidado, de experiencia y de orden. Juzgada su conducta bajo el punto de vista comercial, ella es criticable, y si se la mira bajo la faz legal, podría encuadrar en la calificación de culpable, pero las circunstancias atenuantes le favorecen.

El contador estima el activo en pesos 92.798 y el pasivo en 117.743.

—En la junta de acreedores de don Alejandro Farjat, fué rechazada la propuesta de adjudicación de bienes, y se designó síndico liquidador para el caso de quiebra. Pero el juez doctor Cranwell suspendió la declaración de ésta hasta que se produjera la cesación de pagos.

El síndico designado por los acreedores apeló de la resolución del juez, pero como Farjat se presentó en quiebra, estando el expediente en apelación, la Cámara ha considerado innecesario el pronunciamiento sobre el recurso concedido, y dispuso que se devolviera el asunto á primera instancia.

—El juez doctor Cranwell decretó ayer la quiebra de don Ernesto B. Provini, establecido con casa de venta de artículos sanitarios en la calle San Martín 478, y nombró contador á don Francisco A. Crespo.

La quiebra fué solicitada por don Cayetano N. Sarracini, ante la secretaría del doctor Fox.

—Fueron cerradas las operaciones en los procedimientos de la quiebra de don Félix R. Silva, por insuficiencia del activo.

—Don José Crosta desistió de la petición de quiebra que tenía formulada, y el juez doctor Cranwell lo tuvo por desistido.

—En la convocatoria de acreedores de don Manuel Fonterosa, el juez doctor Cranwell postergó para el día 23 del actual la junta de verificación de créditos.

—Ha sido señalada para el día 12 del corriente la junta de verificación de créditos de la quiebra de Miguel Barreiro y Juan Gago.

Causas criminales

El juez del crimen, doctor Juan R. Serú ha fallado la causa seguida á Delfor Bruke, Gabriel E. Allgrote, Antonio Ruiz Sánchez, Manuel Lozada, Miguel Torres, Antonio Izotta, Víctor B. Pérez, Policarpo Francanello, Cayetano Rinaldi, Antonio Vázquez, Antonio López y Domingo García, acusados de un delito de carácter privado y robo.

Después de diversas consideraciones, el juez declara que aun comprobada la existencia del cuerpo del delito, no estaría evidenciada la participación de los acusados, fundamentos, por los que falla absolviéndolos de culpa y cargo.

—Ha sido fallado por el juez doctor Luco, el proceso instruído á Máximo Schüler, Antonio Kamop y Federico Lange, acusados de hurto.

Los condena á dos años y medio de prisión.

Por la secretaría del doctor Cabral, el juez doctor González Roura ha fallado los procesos siguientes:

José Coronel ó José Petor, acusado de hurto, condenado á tres años de penitenciaría.

Manuel Rodríguez y Enrique Rapetti, acusados de defraudación. El juez llega á la conclusión de que Rodríguez, es autor principal y Papetti encubridor del hecho, y condena al primero á dos años de prisión, y al segundo á nueve meses de arresto.

Juicios civiles fallados

El juez en lo civil doctor Gigena, por la secretaría del doctor Rawson, ha fallado el juicio promovido por don Robustiano A. Sánchez contra don Angel Veiga, por escrituración de un terreno situado en el partido de San Martín, de propiedad del actor.

El fallo condena al demandado á escriturar el boleto privado con sujeción en un todo á los términos del mismo, bajo el apercibimiento expreso contenido en el artículo 1187 y rechaza la reconvención, con costas.

—Por el mismo juzgado y secretaría ha sido resuelto el juicio seguido por don Eugenio Louche contra don Luis San Vito, sobre daños y perjuicios.

El juez en su sentencia rechaza la demanda, con costas al actor.

—En el juicio promovido por doña Felisa Fusetti de Restelli contra don Pablo Carabelli, sobre liquidación de sociedad conyugal y participación de herencia, el juez doctor Seeber ha dictado sentencia por la que resuelve no hacer lugar á la demanda, con costas.

Fallos de la Cámara de lo Comercial

En su último acuerdo la Cámara de lo Comercial ha resuelto los siguientes asuntos:

Patri, Tagliazucchi y Varese contra García de Zúñiga, se confirma; Manuel Gómez contra Dámaso Lucas, se confirma; M. Duarte y otro contra M. Díaz, se confirma; José Jorio contra Juan A. Argerich, denegada la apelación de hecho; Tomás Pérez Rivero contra Simplicio Pappalardo y Luis Guglielmo, se deniega la apelación de hecho.

Regulaciones: Vicente Chás contra Jimena Hnos. y Cía., se confirman; Jimena Hnos. y Cía., su concurso, se confirman; Germán Palumsky y otro contra Salomón Kielieff, se reducen.

Demostración á un ex secretario

Los compañeros de tareas y amigos del escribano don Martín Reynoso, le ofrecerán el 14 del actual, en el restaurant Sportsman, una comida de despedida con motivo de su reciente jubilación en el cargo de secretario del tribunal de comercio.

Justicia federal

El juez federal, doctor Claros, resolvió ayer los siguientes asuntos:

Raúl Massar, sobre diferencia en el despacho de una partida de vigas de madera, revoca la resolución de la aduana, y, en consecuencia, absuelve á aquél, por haberse comprobado que salvó el error antes de que la aduana llegara á establecerlo.

—Nicasio Arizmendi y Domingo Bertolotti, incorporados ilegalmente al ejército como conscriptos reemplazantes, no obstante ser aptos para el servicio los reemplazados, les acuerda la baja solicitada.

—Domingo Lomagne, sobre excepción militar, revoca la resolución denegatoria de la junta.

—Gobierno nacional contra Eduardo Barlaro, sobre expropiación de la finca calle Azcuénaga número 945, con destino á la construcción del Policlínico José de San Martín, declara que aquél está obligado á pagar pesos 121.490, con costas.

—Bessler Waechter y Co. contra H. W. Robert y Cía., oposición al registro de una marca solicitada por aquéllos, no hace lugar al pedido de los demandantes por existir la posibilidad de confusión entre la marca registrada y la que solicitaron los demandantes.

Demanda contra la Municipalidad

La compañía del ferrocarril del Oeste ha notificado á la Intendencia haber iniciado una demanda contra la Municipalidad, por la exoneración del pago de los impuestos sobre la propiedad territorial correspondientes á los edificios de la empresa, fundándose en las disposiciones del artículo 8o. de la ley número 5315, que le fué denegado por la Municipalidad en un expediente iniciado con ese motivo.

NOTICIAS MUNICIPALES

ESTADISTICA DEMOGRAFICA Y DE ESTADO CIVIL

Damos á continuación el cuadro estadístico del movimiento demográfico y de estado civil, habido durante el mes de Septiembre último, según los datos suministrados por la oficina del registro civil de la capital.

Los nacimientos han alcanzado á 4.112, de los cuales 2.053 fueron varones y 2.059 mujeres; matrimonios, 1.130; defunciones, 1.674; de éstos 964 fueron varones y 710 mujeres. Nacimientos defunciones, 180. Reconocimientos 157.

En cuanto al movimiento administrativo de la mencionada oficina, se expidieron 2.536 testimonios y, se labraron 14.870 actas, habiéndose percibido una renta total de 89.818 pesos.

La parroquia de Santa Lucía, sección 3a., es la que dió mayor número de nacimientos y defunciones, siendo la de Las Heras, sección 18, la que dió más matrimonios.

Sobre los taxímetros

Ha sido elevada á la Intendencia una nota en la cual la dirección general de tráfico solicita la cooperación de la policía para el estricto cumplimiento del artículo 18 de las ordenanzas sobre el uso de los taxímetros, de fecha 24 de Julio último, que establece, para los conductores de vehículos, la obligación de bajar la banderilla del aparato hasta que ocupe una posición horizontal, mientras estén en servicio, bajo pena del retiro del registro por cinco días, en la primera infracción, un mes en la segunda y un año en la tercera, procediéndose, en todos los casos, á la anotación de la infracción cometida en el registro respectivo.

La desinfección de las bolsas

Con motivo de una solicitud presentada oportunamente por la sociedad Unión Fabricantes de Harina, que pidió la reforma de algunas disposiciones de la ordenanza sobre la desinfección de bolsas vacías, por encontrar de difícil cumplimiento las exigencias de la misma, la Intendencia Municipal ha pasado el expediente respectivo á la dirección sanitaria, á fin de que, enterada de la petición aludida, proyecte las reformas solicitadas en la forma que lo considere más conveniente, consultando á la vez las razones expuestas por la mencionada sociedad y las exigencias de la higiene y refiriéndose, principalmente, á la reducción de las dimensiones del local en que debe efectuarse la desinfección y á la distancia que debe separar las pilas de bolsa estibadas.

Asuntos de tráfico

La dirección general de tráfico elevó á la Intendencia, una nota en la cual solicita se hagan las diligencias necesarias, á fin de que la dirección de las obras de salubridad adopte la colocación de faroles rojos durante la noche, como indicio de peligro en los sitios en que se estén practicando refacciones del pavimento, para evitar una serie de accidentes que se vienen produciendo por ausencia de señales adecuadas.

—Otra nota de la dirección de tráfico solicita de la Intendencia se practiquen las diligencias necesarias, á fin de que la jefatura de policía ordene le sean comunicados los cambios de domicilio de los conductores, para facilitar de esa manera la mayor fiscalización de su conducta y la aplicación de las penas á que se hicieran acreedores.

—La misma repartición dirigió á la Intendencia una nota, en la cual solicita se ordene á la oficina de sumarios le comunique todo proceso que, por infracciones á las ordenanzas respectivas, se inicie contra los conductores de vehículos.

El subterráneo del ferrocarril Oeste

Se concedió el permiso solicitado por la administración del ferrocarril Oeste, para iniciar las obras de construcción del subterráneo de plaza de Mayo á plaza del Once, fijándosele un impuesto por ocupación de la vía pública que alcanza, en total, á una suma de sesenta mil pesos moneda nacional.

Reforma de una ordenanza

La Intendencia Municipal ha enviado al Concejo Deliberante, un mensaje en el cual solicita la ampliación de la ordenanza sobre funcionamiento de fondas y posadas, por medio de la inclusión de un nuevo artículo que establezca la obligación de construir un tabique divisorio, cuando los locales tengan dos entradas separadas, considerándose dos negocios distintos, aunque ambas entradas sirvan para el mismo establecimiento.

Cesión de árboles

Se ha ordenado el envío de una cantidad de árboles solicitados por el Consejo Nacional de Educación, para la celebración del día del árbol que esa institución verificará en breve.

Concierto

La banda municipal dará concierto hoy á las 3 de la tarde, en los lagos de Palermo.

Servicios hipotecarios municipales

Para cubrir el monto de los servicios hipotecarios municipales vencidos, se han ordenado las siguientes liquidaciones á la orden del Banco Hipotecario Nacional:

Lavadero número 1, 630 pesos moneda nacional; lavadero número 2, 675 pesos moneda nacional; terrenos de la sucesión Fernández, pesos 1.406.80 moneda nacional; propiedad de la calle Santa Fe números 145 al 163, 3.133.50 pesos de la misma moneda.

Piletas de desinfección

Se ha presentado á la Intendencia, la firma E. Muller y Cía., solicitando la autorización necesaria para la instalación de un nuevo sistema de piletas de desinfección de aguas servidas, adoptado ya por la dirección de las obras de salubridad, en el hospital Pirovano.

La instalación se haría por vía de ensayo, para demostrar la eficacia del sistema ante la Municipalidad. Por el procedimiento indicado, las aguas servidas salen de las piletas exentas de toda substancia nociva á la salud y completamente desinfec-

Vacas

[illegible] anim. á $ 92.00 Juan Bayona
[illegible] " 81.00 "
[illegible] " 44.50 Kenny Hnos.
[illegible] " 57.00 "
[illegible] " 60.00 M. Iraizos
[illegible] " 57.00 "
[illegible] " 60.00 P. y A. Lanusse
[illegible] " 56.50 G. H. Rodger y C.
[illegible] " 52.00 "
[illegible] " 73.00 "
[illegible] " 66.00 "
[illegible] " 64.50 "
[illegible] " 87.50 "

Terneros

33 anim. á $ 25.00 B. L. y Etchegaray
28 " 23.00 P. y A. Lanusse
17 " 20.50 "

Animales porcinos

Entraron 349 cabezas.
Precios corrientes, de $ 0.47 á 0.58 kilo.
Matanza — Novillos, vacas y terneros, 2.351; reses inutilizadas, 14.

MERCADO DE MATANZA
ESTACION TABLADA

Entraron en este mercado 150 vagones con 14.384 animales lanares, á la siguiente consignación:

Consignat.	Remitentes	Proc.	A'les
Delfino Hnos.	F. C. S.	Hermana	400
"		"	391
"		"	358
"		Reserva	99
Juan Lalor	F. C. O.	Eduardo	130
			130
"	F. C. S.	Rauch	101
"		Ferrari	100
			85
Palau y Ca.	"	Torrecita	121
Q. y Jáuregui	"	Villan'va	672
		Rauch	108
		C. Vidal	90
Thompson C.	F. C. O.	M. Maiz	200
		"	180
J. los Santos	F. C. S.	Vivoratá	100
			90
Goñi é hijos		Bavio	90
		Tandil	125
C. y Cufré		Bavio	54
Crotto é h.	F. C. O.	Hermana	284
Caride y Ca.	"	la. Junta	120
Etchegaray	"	E. Ríos	120
	"	Navarro	156
Vélaz y Ca.	"	Mariana	150
			189
A. Bieule	"	Almeyra	218
Chapar y Ca.	F. C. S.	La Canal	85
		Hermana	284
Santamarina	"	Egaña	500
		Tandil	225
"			525
"	F. C. O.	Paraguil	80
"	F. C. S.	Voluntad	600
		Laprida	80
Lanús, L. y C.	F. C. O.	Anc'rena	296
J. Bayona	"	Maza	154
G.E. y Patrón	"	Casares	336
A. y Morixe	"	Krabble	102
Méndez y Ca.	F. C. S.	"	86
"	F. C. O.	A. Corti	287
"		"	174
Errea é hijos	"		103
J. Curutchet	"	Duggan	100
Rodger y Ca.	"	Franqui	115
			246
M. Iraizos	F. C. S.	Divisad.	298
"		La Plata	119
"		C. Vidal	90
Devoto y Ca.	"	Puán	393
Salaberry B.	"	L. Armas	92
"		Hermana	140
"		Drable	83
"	F. C. O.	Luján	120
M. Hoz Hns.	F. C. S.	L. Armas	283
A. F. Paz	"	C. Vidal	360
M. Silvano	"	Paraguil	182
"		Hermana	98
"		"	127
Estrugamóu	"	Pringles	299
J. Méndez	"	Cabildo	327
M. Hoz Hnos	"	Reserva	198
B. é Hita	"	Peralta	200
P. A. Lanusse	"	Manuela	174
"	F. C. O.	Charlone	180
"	F. C. S.	Cojman	488
"	F. C. O.	Casares	202
"	F. C. S.	Hermana	118
"		Peralta	178
"		S. Elena	83
Rivera y Ca.	"	Puán	192

Ventas de ayer

Capones

459 animal. á $ 11.50 L. Lynch y Ca.
301 " 10.50 M. Urtasun é h.
149 " 11.20 A. Vélaz y Ca.
52 " 11.60 "
57 " 12.50 "
67 " 10.50 B. L. y Etchegaray
295 " 11.00 Q. y Jáuregui
88 " 11.50 "
473 " 11.30 I. Goñi é hijos
54 " 10.40 "
183 " 11.40 J. Chapar y Ca.
83 " 10.70 "
200 " 10.50 A. y Morixe
150 " 11.30 P. C. y Peró
88 " 11.50 J. C. de los Santos
46 " 11.10 "
181 " 10.90 M. Silvano
85 " 10.80 J. B. Casás
58 " 11.40 Salaberry y B.
14 " 11.00 "
140 " 11.00 "
91 " 11.00 "
125 " 11.00 "
46 " 11.00 "
88 " 10.90 A. Marraspin
90 " 11.60 M. Iraizos
80 " 10.50 "
18 " 10.50 "
46 " 11.26 Jorge Méndez
56 " 10.80 "
35 " 11.80 Lourtet Hnos.
153 " 11.80 G. H. Rodger y C.
44 " 11.00 "
760 " 11.40 Delfino Hnos.
845 " 11.30 "
95 " 10.80 "
130 " 10.80 Kenny é hijos
110 " 11.70 P. y A. Lanusse
83 " 11.70 "
14 " 10.50 "
64 " 10.60 Rivera y Ca.
10 " 10.80 Juan Lalor
258 " 11.40 Méndez Hns. y Ca.
25 " 10.60 "
16 " 10.00 Santamarina é h.
400 " 10.70 "
12 " 11.00 "
259 " 10.10 T. Devoto y Ca.
349 " 10.00 "
21 " 11.06 Lanús, L. y Ca.
227 " 10.36 A. Brugo y Ca.
194 " 10.50 Bellocq é Hita

Ovejas

235 animal. á $ 10.64 Parera Martí
63 " 9.49 B. L. y Etchegaray
43 " 9.00 V. Caride y Ca.
31 " 9.50 M. Silvano
57 " 7.80 "
14 " 9.20 Salaberry y B.
17 " 9.60 A. Marraspin
135 " 8.60 M. Iraizos
46 " 9.50 Jorge Méndez
53 " 11.20 Lourtet Hnos.
36 " 11.50 G. H. Rodger y Ca.
115 " 11.50 "
2[illegible] " 10.80 "
2[illegible] " 8.60 Kenny Hnos.
318 " 11.50 M. de Hoz Hnos.
54 " 16.50 "
144 " 8.20 "
98 " 8.20 A. Bieule
20 " 8.60 P. y A. Lanusse
165 " 9.00 "
45 " 9.00 "
66 " 8.00 Juan Lalor
28 " 11.00 "
41 " 8.80 "
65 " 10.20 Méndez Hns. y Ca.
46 " 10.60 Santamarina é h.
481 " 8.80 "
125 " 9.50 "
13 " 9.50 "
80 " 9.00 "
358 " 8.10 "
125 " 11.40 Lanús, L. y Ca.
30 " 11.50 G. H. Rodger y C.
115 " 11.50 "
21 " 10.80 A. Bieule
115 " 8.50 Rivera y Ca.
115 " 8.50 "

Borregos

64 animal. á $ 8.09 J. C. de los Santos
108 " 9.00 Q. y Jáuregui
202 " 10.80 A. y Morixe
70 " 9.00 M. Iraizos
20 " 9.50 "
28 " 9.66 P. y A. Lanusse
115 " 8.50 Rivera y Ca.

Corderos

20 animal. á $ 10.20 Méndez Hns. y Ca.
21 " 9.00 Lanús, L. y Ca.
147 " 7.40 Juan Bayona
295 " 8.50 Parera Martí
180 " 3.00 B. L. y Etchegaray
21 " 5.00 P. Estrugamóu
81 " 3.20 "
55 " 5.50 M. Silvano
5[illegible] " 3.10 "
345 " 9.10 Thompson y Ca.
40 " 5.50 M. Iraizos
13 " 3.60 "
29 " 6.60 Jorge Méndez
129 " 3.20 "
42 " 3.20 D. y R. Ocantos
27 " 3.30 A. Bieule
13 " 5.50 "
57 " 5.50 P. y A. Lanusse
175 " 4.00 "
270 " 3.10 "
70 " 4.50 "
90 " 3.10 Juan Lalor
108 " 3.90 "
178 " 3.30 Santamarina é h.
15 " 3.20 "
233 " 2.60 "

Capones para invernar

370 animal. á $ 6.50 M. Brugo y Ca.

Del interior
PLAZA DEL ROSARIO

El mercado de trigo no ha sufrido variaciones sensibles. Se cotizó el consumo y el Brasil á $ 9.35 y 9.30, de 80 kilos; á 9.05 y 9.10, de 78 kilos; para la exportación, á 8.95, 9, 8.75 y 8.80.

El mercado de lino estuvo flojo.

El mercado de maíz se manifestó completamente inactivo y con precios nominales.

El lino, con base de 4 o|o, disponible, se cotizó á $ 18.35; para Enero, á 15.80; para Febrero, á 15.30 y 15.35; el maíz disponible, á 9.40 y 9.50; para Noviembre, á 9.90 y 10.

La pizarra señaló: $ 8.80, 18.40 y 9.20, respectivamente.

—En el mercado á término se anotaron las siguientes operaciones: 200 toneladas de trigo, para Febrero, á $ 8.26; 100 de lino, para Enero, á 15.85; 500 de lino, para Enero, á 15.92; 100 para Febrero, á 15.40; 600 para Enero, á 15.90; 100 para Febrero, á 15.33; 100 para Enero, á 15.80.

Venta de haciendas
MANUEL CASTELLAR

Efectuó en sus instalaciones del Azul, el 30 de Septiembre último, el 310o. remate feria bimensual de haciendas, con el siguiente resultado:

Novillos mestizos, gordos, para frigorífico, á $ 121 y 151; id medio engorde, á 112.50; id id para carnicería, á 95 y 97; id mestizos, 3 años, buen estado, invernada, á 80; id id delgados, á 70, 71, 73 y 73.50; id id de 2 1|2 años, buen estado, á 60, 60.50, 62.50, 63, 64 y 65; id id de 2 años, según clase y estado, á 45, 48, 49, 51, 52 y 54; id id de 1 y 1 1|2 año, á 30.50, 34, 37.50, 38, 40.50, 42 y 44.50; torunos gordos, á 91; vacas gordas, para carnicería, á 60, 66 y 69; id carne gorda, según clase, á 50.25, 50.50, 51, 53.50, 56, 57, 57.50 y 58.50; id buena carne, á 44.50, 45.50, 46, 48, 48.25 y 49; id de invernada, á 33.50, 34.75, 35, 36.50, 37.50, 38 y 39.50; id flacas, de desecho, á 18; vacas y terneros, lo que pisa, según estado, á 17 y 24.50; vaquillonas gordas, 45.50 y 57; id de 2 años, para cría, á 37.50; id mestizonas, á 25.50; 27.50, y 29.25; terneros mamones, á 15, 15.25, 16.25 y 17; capones gordos, á 10.70, 11 y 12.40; id id para carnicería, á 9.10, 9.40, 9.50 y 9.55; id de 2 dientes, para invernada, á 7.40, 7.55 y 7.60; ovejas gordas, á 9, 9.40 y 10.50; id para carnicería, á 8.25, 8.40, 8.70 y 8.90; id buena carne, á 6 y 7.40; ovejas y corderos, lo que pisa, á 5 y 6.40; borregos delgados, á 4.15; corderos, á 2.70 y 3.70.

Total de ventas, $ 115.830.85.

NAZAR Y HERNANDEZ

El 30 de Septiembre último efectuaron estos martilleros, en sus instalaciones de Luján (F. C. O.), el 89o. remate feria, con el resultado siguiente:

Novillos mestizos, especiales, á pesos 117; id gordos, de 80 á 96.50; id de 3 á 4 años, invernada, de 89 á 100; id de 3 años, invernada, de 70 á 86; id de 2 años, invernada, de 54.50 á 68.50; vacas mestizas, especiales, á 84.50; id id gordas, de 68 á 79; id buena carne y carne gorda, de 39 á 55; id al corte, de 17 á 35; vaquillonas, de 33 á 40.60; novillitos para invernada, de 32.50 á 53; terneros, de 14 á 34; capones gordos, á 9.50.

ELICHAGARAY Y MOYANO

En el 1er. remate feria en Rosas, verificado el 2 del corriente, obtuvieron los siguientes precios:

Novillos, de $ 80 á 63, 61 á 51, 46 á 42; vacas, de 56 á 50, 44 á 40; vacas con cría, lo que pisa, á 41; vaquillonas, de 44 á 37; terneros, de 35 á 22; capones, á 9.60. Total de la venta, pesos 24.083.

NOTICIAS MARITIMAS

VAPORES ESPERADOS— MES DE OCTUBRE

Nombre	Bandera	Fecha	Procedencia
Ikala	inglesa	5	New York
Zaaland	holandesa	5	Amsterdam
Hyanthes	inglesa	5	Liverpool
x Oravia	inglesa	6	Callao (M°)
H. Harris	inglesa	6	Liverpool
Auguste	austriaca	6	Fiume
Lamington	inglesa	6	New York
Higland Hope	inglesa	6	Liverpool
x Cap Arcona	alemana	6	Hamburgo
Bellevue	inglesa	6	Londres
Bierawa	alemana	7	Hamburgo
x Avon	inglesa	7	Southampton
Madawaska	inglesa	7	New York
Basil	inglesa	7	Manaos
Hesione	inglesa	8	Liverpool
Santa Rita	alemana	8	Hamburgo
x Salta	francesa	9	Marsella
Highland Glen	inglesa	9	Londres
x Indiana	italiana	9	Génova
Veronese	inglesa	10	Liverpool
Re Umberto	italiana	10	Génova
Orange Prince	inglesa	10	New York
Santa Elena	alemana	10	Hamburgo
Ruapehu	inglesa	12	Wellington (M°
Hypatia	inglesa	12	Liverpool
Wartburg	alemana	13	Bremen
Pontos	alemana	13	Hamburgo
x Sarmiento	argentina	14	P. del Sur
x Atlanta	austriaca	14	Trieste
x Voltaire	inglesa	14	New York
x Chili	francesa	14	Burdeos
x Orissa	inglesa	14	Liverpool (M°)
x Siena	italiana	14	Génova
Dalblair	inglesa	14	Londres
x P. Umberto	italiana	15	Génova
A. Johuson	sueca	15	Gothenburg
Orthia	inglesa	15	Havre
Argo	inglesa	15	Londres
x Pte. Quintana	argentina	15	P. del Sur
x Umbria	italiana	16	Génova
Hellenes	inglesa	16	New York
S. Prince	inglesa	16	Londres
Bra-Kar	noruega	16	Christiania
x Brasile	italiana	17	Génova
El Argentino	inglesa	17	Cardiff
H. Corrie	inglesa	17	Londres
Numantia	alemana	17	Amberes
Alfeld	alemana	18	Génova
Provence	francesa	19	Marsella
Ouessant	francesa	19	Havre
Maasland	holandesa	20	Amsterdam
Santa Fe	alemana	20	Hamburgo
S. Prince	inglesa	20	New York
Minerie	inglesa	20	Calcuta
Mont Rose	francesa	20	Marsella
Tartary	inglesa	20	Liverpool
R. Grange	inglesa	20	Newport
x Pte. Mitre	argentina	20	Ushuaia y esc.
Hermione	inglesa	20	Liverpool
x K. F. August	alemana	21	Hamburgo
x Frisia	holandesa	21	Amsterdam
x Plata	francesa	21	Marsella
x Oronsa	inglesa	21	Callao (M°)
x Aragón	inglesa	21	Southampton
x T. di Savoia	italiana	21	Génova
x Francesca	austriaca	22	Trieste
A. Jaureguiber	francesa	22	Havre
Romney	inglesa	23	Liverpool
x Valbanera	española	23	Barcelona
Hilarius	inglesa	24	New York
x León XIII	española	24	Barcelona
H. Piper	inglesa	24	Londres
x Italia	italiana	25	Génova
Bisley	inglesa	25	New York
Belgrano	alemana	25	Hamburgo
x Camarones	argentina	27	Río Gallegos
x Atlantique	francesa	28	Burdeos
Ontarian	inglesa	28	Glasgow
x Ortega	inglesa	29	Liverpool (M°)
x Nile	inglesa	29	Southampton
Giessen	alemana	30	Bremen
x Pampa	francesa	31	Marsella
H. Scot	inglesa	31	Londres

VAPORES A SALIR—MES DE OCTUBRE

Nombre	Bandera	Fecha	Destino
x Sicilia	italiana	5	Génova
Tijuca	alemana	5	Hamburgo
T. Grange	inglesa	5	Londres
Delfland	holandesa	6	Amsterdam
H. Laddie	inglesa	6	Londres
x Cap Vilano	alemana	6	Hamburgo
x Danube	inglesa	6	Southampton
x Amazone	francesa	6	Burdeos
x Formosa	francesa	7	Marsella
x Regina Elena	italiana	7	Génova
x Hollandia	holandesa	7	Amsterdam
La Blanca	inglesa	8	Liverpool
x Oravia	inglesa	8	Liverpool (M°)
x Vasari	inglesa	8	New York
Norderney	alemana	9	Bremen
x S. Hohenberg	austriaca	10	Trieste
x Barcelona	española	11	Barcelona
Ruapehu	inglesa	12	Londres
Pellegrini	argentina	12	San Antonio
Flodden	inglesa	12	Santos
x Avon	inglesa	13	Southampton
Highland Rover	inglesa	13	Londres
Bellailsa	inglesa	14	Liverpool
x Orissa	inglesa	14	Callao (M°)
x Toscana	italiana	14	Génova
A. S. de Lamor	francesa	14	Havre
x Mendoza	argentina	14	Río Gallegos
Hydaspes	inglesa	15	Hamburgo
Basil	inglesa	15	Manaos
Black Prince	inglesa	15	New Orleans
Eastern Prince	inglesa	15	New York
Gulf of Venice	inglesa	15	Liverpool
Eemland	holandesa	15	Amsterdam
x Indiana	italiana	17	Génova
x Salta	francesa	17	Marsella
Gotha	alemana	18	Bremen
x Cap Arcona	alemana	19	Hamburgo
Re Umberto	italiana	19	Génova
x Siena	italiana	19	Génova
x Chili	francesa	20	Burdeos
Horatius	inglesa	20	New York
Hittfeld	alemana	20	Génova
H. Glen	inglesa	20	Londres
x Oronsa	inglesa	21	Liverpool (M°
x P. Umberto	italiana	21	Génova
x Atlanta	austriaca	23	Trieste
Zaaland	holandesa	24	Amsterdam
x Brasile	italiana	25	Génova
Veronese	inglesa	25	Liverpool
x H. Corrie	inglesa	27	Londres
x Aragón	inglesa	27	Southampton
x Umbria	italiana	28	Génova
x Frisia	holandesa	28	Amsterdam
P. Ingeborg	sueca	28	Gothenburg
x Ortega	inglesa	29	Callao (M°)
Lamington	inglesa	30	New York
x Pte. Mitre	argentina	31	R. Gallegos
x T. di Savoia	italiana	31	Génova
x K. F. August	alemana	31	Hamburgo
Gascony	inglesa	31	Liverpool

x Indica los vapores correos.

ALTURA DE LA MAREA

A las 6 a. m., 26.2 pies, á las 7, 25.10, á las 8, 25.10, á las 9, 25.6, á las 10, 25.6, á las 11, 26.2; á las 12 m., 26.6, á la 1 p. m., 26.10; á las 2, 27.2, á las 3, 27.6; á las 4, 27.6; y á las 5, 27.6. Uno más en el canal Norte. Viento ONE., E., OSO. y SO.

LLEGADAS A LA RADA

Vapor alemán "Hittfeld", de Marsella, con carga general, á Houlder Bros y Cía.; id inglés "Brookby", de Christianía, con adoquines, á R. Brown; id id "Don Diego", de Newport, con carbón, á F. C. Pacífico; id id "Aydon", de Pensacola, con madera, á Houlder, Bros y Cía.

MOVIMIENTO DEL PUERTO

Entradas—Vapor argentino "Malvinas", de Florianópolis, con fruta, en la Boca; id belga "Leopold III", de La Plata, en el dique 2, á descargar; id brasileño "Fagundes Varella", de Río de Janeiro, con carga, en la dársena Norte; id inglés "Pikepool", de la rada, en la dársena Sur, á descargar; id id "Wilberforce", de la rada, en el Riachuelo, á descargar.

Salidas — Vapor italiano "Savoia", de la dársena Norte, para Génova, con pasajeros y carga; id francés "Ceylán", de la dársena Norte, para Dunkerque y escalas, con pasajeros y carga; id id "Provincia", del dique 1, para Génova, con productos; id argentino "Colastiné", de la Boca, para Florianópolis, con frutos; id inglés "Trabboch", del dique 3, para Nueva York, con frutos; ballenero alemán "Deutschland", de la dársena Norte, para el polo Sur.

GIRO DE VAPORES

Publicamos á continuación los giros fijados en las mercaderías, en los últimos vapores llegados al puerto, con la indicación de la fecha de entrada de cada buque, con su correspondiente paquete.

Empieza á correr el término de ocho días, desde el día siguiente de la entrada señalada por el artículo 114 de las ordenanzas de las aduanas y pasados los cuales se incurre en la multa de tanto por ciento sobre el valor de las mercaderías establecidas en el artículo 620:

24 "Mont Cervin", 4500, Grandval.
24 "Eemland", 4501, Bell.
24 "Norderney", 4502, Muller.
25 "P. de Satrústegui", 2a., dique 4, López.
25 "Tijuca", 4510, 1|3a., dique 2, Delfino.
25 "Sandrsfjord", 4523, fiscal Boca, Mac Carthy.
26 "Toro", 4531, 5a. dársena Norte, Sud Atlántica.
26 "Himerá", 4539, A, dique 2, Houston.
26 "Bellailsa", 4540, Catalinas Norte, Beadle.
26 "A. S. de Lamornaix", Catalinas Norte, Talhowarne.
27 "Savoia", 4550, 1a., dique 4, Christophersen.
27 "Barcelona", 2a., dique 3, Gonzalo Sánz.
27 "Cap Vilano" 4565, 4a., dique 4, Delfino.
28 "Herminius", 4579, 6|8a., dique 2, Houston.
28 "Inverán", 4580, Catalinas Norte, Talhowarne.
28 "Sicilia", 4581, 2a., dique 4, Delfino.
29 "Amazone", 4584, Dabas.
30 "Hollandia", 4593, Bell.
30 "Danube", 4621, 2a., dársena Norte Mala Real.
30 "Austria", 4622, 5a., dársena Norte, Sud Atlántica.
30 "Sofía Hoemberg", 4623, 6|8a., dique 1, Christophersen.
30 "P. Ingeborg", 4624, Bell.
30 "Harzburg", 4625, H. v. Freeden.
1o. "Hibernian", 4620, Logan.
1o. "Ebernburg", 4626, Freeden.
1o. "Erader", 4627, Maumus y Dodero.
1o. "Gotha" 4628, 1|3a. dique 2, Muller.
1o. "Formosa", 4629, 3a. dique 3, Grandval.
2 "Toscana", 4643, 2a., dique 4, Delfino.
2 "Independencia", 4665, Catalinas Norte, M. Mercante Argentina.
3 "Regina Elena", 4650, 1a., dique 4 Delfino.
3 "John Wilson", 4661, 3a., dársena Norte, Williams.
3 "Gascony", 4662, Bell.
— "Fagundes Varela", 5a., dársena Norte.

En el puerto se encuentran 21 vapores descargando y 24 á la carga.

NOMINA DE LOS VAPORES DE ULTRAMAR SURTOS EN EL PUERTO

Dársena Norte—"Sicilia", "Fagundes Varella", "Danube", "Toscana".

Dique 4—"Vasari", "Bellailsa", "Cap Vilano", "Hollandia", "Regina Elena".

Dique 3—"P. Ingeborg", "Gryfevale", "St. Nicholas", "A. S. de Lamornaix", "Barcelona", "Formosa", "Amazone", "Eastern Prince", "Harzburg", "Mont Pelvoux", "Delfland", "Inveran", "Austria", "John Wilson".

Dique 2—"M. Bernaerdt", "Tijuca", "Eemland", "Gotha", "E. von Belgien", "Ebernburg", "Leopold II".

Dique 1 — "Denewel", "Gascony", "Himera", "Norderney", "Sofía Hohenberg", "Trader", "Chile".

Dársena Sur—"Hutton", "Strathairly", "Baron Cawdor", "Bedouin", "Don Arturo", "Patagonia", "Birdoswald", "Pikepool", "Mendoza".

Riachuelo — "Dalebank", "Arrino", "Otta", "Blue Jacket", "Simonside", "Luchana", "Atlton", "Strathberg", "Sandyford", "Moorlands", "Cachalote", "Hariseywood", "Indian Monarch", "Langoe", "Kingsgate", "Kelvingrove", "Mont Cervin", "Corby", "Malvinas", "Wilberforce".

Dock Sur — "Neuquen", "Grenelg", "Thorpe Grange", "Corrientes", "Flodden", "Novillo", "Highland Rover", "Fernley", "Horatius", "Herminius", "Highland Ghillie".

SITUACION DE LOS VAPORES CORREOS Y DE PASAJEROS

Mala Real Inglesa

"Asturias", salió el 4 de Río de Janeiro para Southampton.
"Amazón", salió el 4 de Lisboa para Southampton.
"Avón", salió el 3 de Santos en viaje para ésta; llegará el 7.
"Araguaya", en Southampton.
"Aragón" salió el 4 de Madeira, para ésta.
"Danube", dársena Norte; saldrá el 6.
"Nile", saldrá el 6 de Octubre de Southampton.

Hamburgo Sudamericana y Hamburg Amerika Linie

"Cap Blanco", salió el 3 de Vigo para Hamburgo.
"Cap Ortegal", saldrá el 11 de Hamburgo.
"Koeni Friedrich August", salió el 3 de Southampton para ésta.
"Cap Vilano", dique 4; saldrá el 6 de Octubre.
"Koenig Wilhelm II", salió el 30 de Septiembre de Río de Janeiro para Hamburgo.
"Cap Arcona", salió el 2 de Río de Janeiro para ésta; llegará el 6.

Mensajerías Marítimas

"Magellán", en Burdeos.
"Chili", salió el 30 de Septiembre de Dakar para ésta.
"Amazone", dique 4; saldrá el 6 de Octubre.
"Cordillere", salió el 27 de Septiembre de Río de Janeiro para Burdeos.
"Atlantique", saldrá el 6 de Octubre de Burdeos.

Lloyd Italiano

"Cordova", salió el 1o. de Octubre de Santos para Génova.
"Principessa Mafalda", salió el 3 de Río de Janeiro para Génova.
"Indiana", salió el 25 de Septiembre de Las Palmas para ésta.

Lloyd Sabaudo

"Principe di Udine", salió el 29 de Septiembre de Santos para Génova.
"Tomaso di Savoia", salió el 4 de Octubre de Génova.
"Regina d'Italia", en Génova.

Société Générale de Transports Maritimes

"Salta", salió el 28 de Septiembre de Dakar para ésta.
"Plata", salió el 30 de Septiembre de Marsella.
"Pampa", en Marsella.
"Paraná", salió el 25 de Septiembre de Río de Janeiro para Marsella.
"Formosa", dique 3; saldrá el 7.

La Veloce

"Savoia", salió el 4 para Génova.
"Italia", saldrá el 5 de Génova.
"Brasile", salió el 27 de Septiembre de Génova.

Navigazione Generale Italiana

"Regina Elena", dique 4; saldrá el 7.
"Umbria", salió el 27 de Septiembre de Almería para ésta.
"Sicilia", dársena Norte; saldrá hoy.
"Principe Umberto", salió el 29 de Septiembre de Génova.
"Sardegna", salió el 21 de Septiembre para Génova.
"Re Vittorio", en Génova.

Trasatlántica Española

"P. de Satrústegui", salió el 1 para Barcelona.
"León XIII", salió el 3 de Octubre de Barcelona.

Lloyd Real Holandés

"Frisia", salió el 2 de Lisboa para ésta.
"Hollandia", dique 4; saldrá el 7.
"Zeelandia", salió el 1 de Lisboa para Amsterdam.

VAPORES ESPERADOS

Hoy: inglés "Margarita", de Newport, con carbón; inglés "Hyanthes", de Liverpool, con carga general; id "Drumcliffe", de Fredriksala, con cemento; id "Ikala", de New York, con carga general; id "Hydaspes", del Rosario, á completar su carga; alemán "Santa Catharina", de Río Grande, en lastre; inglés "Orion", de Cardiff, con carbón; uruguayo "Santos", de Río de Janeiro y escalas, con carga; holandés "Zaanland", de Amsterdam, con carga general; inglés "La Blanca", de Zárate, á completar su carga.

Mañana: alemán "Cap Arcona", de Hamburgo, con 711 pasajeros y carga general.

VAPORES A SALIR

Hoy: italiano "Sicilia" para Génova y escalas, con pasajeros y carga; alemán "Tijuca", para Hamburgo, con pasajeros y carga; inglés "Thorpe Grange", para Londres y escalas, con carga; id "Bedouin" para Durban, en lastre, ballenero noruego "Fram" para la rada.

Mañana: alemán "Cap Vilano", de la dársena Norte, para Hamburgo y escalas, con pasajeros y carga, francés "Amazone", del dique 3, para Burdeos, con pasajeros y carga; holandés "Delfland" para Amsterdam, con frutos, inglés "Danube", de la dársena Norte, para Southampton, con pasajeros y carga.

COSTA SUR

Entró ayer en la dársena Sur el vapor "Mendoza", de Río Gallegos y escalas, con pasajeros y carga.

—Hoy es esperado de San Antonio el vapor "Pellegrini".

—El vapor "Camarones", en viaje para el Sur, llegó ayer á San Antonio.

—El vapor "Limay" salió ayer de Comodoro Rivadavia para Deseado.

—El vapor "Sarmiento", en viaje para ésta, salió ayer de Río Gallegos.

VAPORES EN VIAJE

"Orcoma", inglés, de Liverpool para el Callao, salió ayer de Valparaíso.

"Ortega", inglés, saldrá hoy de Liverpool para Montevideo y el Callao.

"Highland Piper", inglés, salió el 3 de Londres, en lastre, para ésta.

"Royston Grange", inglés, de Newport para ésta, salió el 30 de Septiembre de Vigo.

Hoy son esperados en Montevideo: alemán "Cap Arcona" de Hamburgo, ingleses "Highland Harris" é "Highland Hope" de Liverpool, alemán "Bierawa" de Hamburgo, inglés "Bellevue" de Londres, id "Lamington" de New York, austriaco "Augusta" de Fiume y mañana: inglés "Avon" de Southampton, id "Oravia" del Callao, id "Madawaska" de New York.

VAPORES DE LOS RIOS

Se esperan hoy: "Madrid", "Eolo" y "Río Uruguay" de Montevideo, "Tritón" del Salto y escalas, "Luna" del Carmelo, "Villa Franca" de Gualeguay.

Salen hoy: "Madrid", "Tritón" y "Río Uruguay" para Montevideo, "Astrea" para Gualeguay, "Viena" para el Salto y escalas, "Asunción" para la Asunción y escalas.

VELERO

Ayer fué despachada para Newcastle, en lastre, la barca noruega "Walder Abbey".

NAVEGACION AL PARAGUAY

Se han efectuado últimamente en Glasgow las pruebas definitivas del nuevo vapor argentino "Berna", que la empresa Mihanovich ha mandado construir expresamente para la navegación entre este puerto y la Asunción.

El "Berna" ha navegado en las pruebas con una velocidad de 15 millas por hora. Este buque cala 7 pies solamente y tiene comodidades para 185 pasajeros de cámara.

El 10 del corriente zarpará de Glasgow para este puerto.

—El otro vapor de la misma compañía, "Bruselas", gemelo del anterior, estará listo á fines del corriente mes.

NUEVO REMOLCADOR

A mediados del mes actual es esperado de Inglaterra el nuevo remolcador "Moreno", que será el más poderoso de la flota Mihanovich.

Trae á remolque la goleta "Filipinas".

PASAJEROS

Del vapor argentino "Mendoza", llegado ayer de Río Gallegos y escalas:

Clemente Díaz, Sebastián Piricoli, D. G. Charles, Braulio Rodríguez, W. Boocking, Cromasio Tolasi, Tomás T. Daves, Ida Wayner, Clelia Gengina, C. W. González, Enrique Ayapan, María Albornoz, Julián Velardi, Daniel Sañudo, Cyril Carlisle, T. Warunck, Manuel Cao y señora, Guillermo Clark, Isaac C. Davis, T. Tarvard, Domingo G. Piñero, Enriqueta Soborné, Julián Revillo, Ernesto Pondi, Juan Lodetti, Juan Cortés.

PUERTO DE LA PLATA

Entrada — Vapor inglés "Frank Parish", de la rada, á descargar.

Salida—Vapor belga "Leopold II" para Buenos Aires, á descargar.

A salir—Vapor inglés "Highland Laddie", mañana, para Londres, con pasajeros y carga.

PUERTO DE BAHIA BLANCA

Descargando carga general: vapores "Caster Hall" y "Unión" y velero "Maranda". Total descargado, 878 toneladas.

Entrada: vapor "Orbit", ayer.

PUERTO DEL ROSARIO

Entradas: vapor inglés "Rosalía", de Buenos Aires.

Salidas: vapores alemán "Sevilla", para Hamburgo; norteamericano "Ada Bronvun", para Trinidad; inglés "Leuvisham", para Santos; inglés "Iharicí", para Nueva York; inglés "Parklandes", para Nueva York; inglés "Heydospes", para Buenos Aires.

PUERTO DE MONTEVIDEO

Llegaron los vapores: holandés "Zaanland" de Amsterdam, inglés "Julia Park" de Cardiff; id "Ikala" de Nueva York, uruguayo "Santos" de Río de Janeiro, alemán "Santa Catharina" de Río Grande.

REGISTRO DEL ESTADO CIVIL
Y ELECTORAL

Oficina principal, Tucumán 854; sección 1a., Rivadavia 8151; sección 1a. (sucursal), Esquiú 132 (Nueva Pompeya), sección 2a., Monteagudo 12; sección 3a., Iriarte 566; sección 4a., Almirante Brown 1078; sección 5a., Fray Cayetano 65; sección 6a., Belgrano 4139; sección 7a., Bartolomé Mitre 4309; sección 8a., Rincón 1454; sección 9a., Corrientes 3185; sección 10a., Alberti 340, sección 11a., Azcuénaga 437; sección 12a., Santiago del Estero 941; sección 13a., Rolívar 669; sección 14a., Montevideo 135; sección 15a., Malabia 261; sucursal de la sección 15a., Habana y Esperanza (Villa Devoto); sección 16a., Juramento y Cuba (Municipalidad); sección 16a. Nahuel Huapi 5058 (nuevo), sección 17a., Federico Lacroze 3469, sección 18a., Gurruchaga 2164; sección 19a., Santa Fe 2306; sección 20a. Uruguay 1036.

Los nacimientos deben ser declarados por el pariente más cercano ó por la partera, dentro de los tres días de producidos, bajo pena de multa ó prisión.

Inscripciones de ayer
MATRIMONIOS

Sección 5a. Jesús Payo Rey, español, conductor, con Amelia Moscatelo, brasileña. Juan Méndez, español, jornalero, con Balbina Vázquez, española.

Sección 13a. Pedro Palacios, argentino, ayente, con Emilia Carrizo, argentina. Manuel Santos, español, empleado, con Marina Arias, española.

Sección 15a. Jacobo Schlionsky, ruso, peluquero, con Rosa Kagan, rusa; Julio Bonté, argentino, jornalero, con Concepción Lorenzo, española.

Sección 18a. José Rodríguez, español, jornalero, con Ana Walsh, inglesa.

DEFUNCIONES

Sección 1a. Carmen G. de Campos, 58 años, La Casas y Muñiz.

Sección 2a. Flora González, 22 años, argentina, hospital Muñiz; Ernesto Muñez, 25 años, argentino, hospital Muñiz; Pedro Vidal, 56 años, argentino, hospital Muñiz; Fermín López, 28 años, argentino, hospital Muñiz; Hilda Blanca, 3 años, argentina, Garro 131, Antonio Caro, 10 meses, argentino, Progreso 2679.

Sección 5a. Orfeo Fagiani, 10 días, argentino, San Eduardo 1268.

Sección 6a. Manuel Mérida, 82 años, español, Yapeyú 264.

Sección 8a. José Alberti, 1 año, argentino, Rondeau 1221; Juan Llambía, 27 años, francés, hospital Francés; Ernestina Carmen Covetta, 1 mes y 8 días, argentina, Pavón 2562.

Sección 9a. Antonia M. de D'Amico, 41 años, italiana, Venezuela 3576; Manuel Catrín 63 años, español, hospital Español; José Osés, 60 años, español, hospital San Roque; Delia Mosquera, 1 año y 6 meses, argentina, hospital San Roque; Angel Cattaneo, 64 años, italiano, hospital San Roque; Josefina M. Longo, 1 años y 1 mes, argentina, Agrelo 3945.

Sección 13a.—Manuel Basallobre, 60 años, español, Defensa 735; María Luisa Blot, 47 años, argentina, Belgrano 720; N. Lastra, Alsina 1194.

Sección 16a.—Héctor Pedro Gallián, 7 meses, argentino, Atacama 1285; Rafael Muñoz, 53 años, español, hospital T. de Alvear; Rosa V. de Sanmartino, 30 años, italiana, Figueroa 56; Dina Ida Roncoroni, 7 días, argentina, Deseado 5027; Antonio Marta, 48 años, italiano, Sanatorio Tornú; Luis Stella, 60 años, italiano, hospital Torcuato de Alvear; Gabriel Vega, 58 años, español, hospital Torcuato de Alvear; Juan Sí, 56 años, italiano, hospital Torcuato de Alvear; Alfonso Lami, 60 años, francés, hospital Torcuato de Alvear; Pelayo Miranda, 40 años, español, hospital Torcuato de Alvear; Eustaquia Cora, 40 años, argentina, hospital Torcuato de Alvear.

Sección 16a.—Martín Gatti, 37 años, oriental, hospital Pirovano; Catalina Gaygero, 5 meses, argentina, Moldes 4026; Joaquín Jurado, 92 años, español, Republiquetas y Vidal; Joaquín Fernández, 2 años, argentino, Congreso 3352.

Sección 17a.—María F. de Bava, 63 años, francesa, General Paz 509; Primitiva Miranda, 2 años, española, Conde 1418; Jerónimo Rimoldi, 58 años, italiano, Zapata 336; Juana Patrone, 19 años, argentina, Arévalo 2170; María E. D. Ruiz, 9 meses, argentina, Olleros 2660.

Sección 18a.—Bernardino Acquistapaci, 34 años, argentino, Malabia 2187; Erdobria Tulumares, 2 meses, argentina, Honduras 459; Pino R. de González, 65 años, española, San Salvador 759; María Elena Cadaval, 24 años, argentina, Serrano 1459; Pablo S. Cais, 9 meses, argentino, Gurruchaga 1283; Antonio Guma, 58 años, italiano, Almagro 1775.

SECCION SOLICITADAS

ASMATICOS — Los Polvos Louis Legras alivian instantáneamente los accesos más violentos de asma, sofocación, catarro y la tos de bronquitis crónicas. Efectos maravillosos. Farmacia Franco Inglesa, Cuyo 581.

UN GRAN SUCESO SE OBTIENE usando el Corol, que hace desaparecer sin dolor los callos más antiguos. Se recomienda á las personas que padecen. Depósito general: Farmacia Franco Inglesa, Cuyo 581. Enfermedades secretas—Santalol Montagu.

Enfermedades secretas—Santalol Montagu.

SECCION NOTABLES

PASTILLAS DIGESTIVAS DE GARFIELD

Tiene Vd. malas digestiones, le da sueño después de comer, erupta, tiene mareos, dolor de cabeza, sofocación, etc. ¿Quiere curarse rápidamente? Tome las pastillas digestivas de GARFIELD.

Si desea muestras gratis, diríjase por carta á M. FIGALLO y Cía., adjuntando estampilla de correo de 5 centavos. Buenos Aires, calle MAIPU 212.

CAMAS DE BRONCE INGLESAS
DESDE $ 50

EL SURTIDO MÁS GRANDE Y VARIADO EN LA CIUDAD, Á PRECIOS SIN COMPETENCIA. CALIDAD Y DURACIÓN GARANTIDA. VISÍTENOS

MAPLE & Cía
326-CARLOS PELLEGRINI-328
LONDRES PARIS

PARFUM CAMIA

V. RIGAUD · PARIS

En todas las buenas Perfumerías.

Dr. NICOLAS REPETTO

Ex profesor de cirugía en la Facultad de Medicina y en el hospital Italiano. Especialista en cirugía y enfermedades de señoras. Ha trasladado el consultorio á Corrientes 1943. Consultas de 3 á 5 p. m. v24

$ 8 ANTEOJOS

Enchapados en oro garantidos, inalterables, con cristales apropiados para vista cansada.

EXAMEN GRATIS DE LA VISTA

practicado por nuestro especialista (diplomado en París). La óptica científica, 505 CARLOS PELLEGRINI 505.

HIPOTECAS

MATIAS PINEDO OLIVER

Ex secretario del Banco de la Nación Argentina.

y MARIANO A. PINEDO

Sobre casas, campos y terrenos. Desde 6 por ciento anual. Por cualquier plazo y cantidad. Operaciones rápidas. Descuentos en los Bancos, amortizables por cuarta parte cada 90 días, 6 por ciento é interés anual—Reconquista 144 (1308 Avenida).

La casa adelanta dinero sobre cualquier operación que se le comisione.

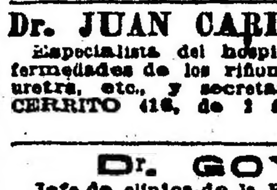

BARRERA MONTARON
AUXILIO AGRICOLA
GARAY 2342 Buenos Aires
v7oct.

Dr. JUAN CARLOS LACROZE

Especialista del hospital San Roque. Enfermedades de los riñones, vejiga, próstata, uretra, etc., y secretas de ambos sexos. CERRITO 416, de 1 á 5 de la tarde. v30o

Dr. GOYENA

Jefe de clínica de la Facultad de Medicina (sala V, hospital de Clínicas). Enfermedades del estómago, intestinos é hígado. De 2 á 4 p. m., SAN JOSE 580. v15oct.

MARCA REGISTRADA

Sociedad Anónima

"Servicio Mensajero de la Capital"

(Establecido en 1888)

AVISO

Ponemos en conocimiento del público en general, que hemos abierto la sucursal "Belgrano", en la calle Cabildo número 1939.—Unión Telefónica 593 (Belgrano)—Coop. Telefónica 98 (Belgrano).

Nota.—En esta sucursal se reciben avisos chicos (servicios en general, alquileres, etc.), para LA PRENSA. v5

PRECIOS EXCEPCIONALES

2 3 4 5 6

PRIMAVERA y VERANO de 1911-12

Ya están en venta los surtidos completos de confecciones y artículos generales para hombres, jóvenes, niños y niñas.

No. 1—TRAJE de brin blanco, doble cuello y puños de brin azul, con cintas blancas, manga bordada.

Edad:	2 á 4	5 á 7	8 á 10
$	8.—	8.50	9.—

No. 2—TRAJE guerrera, gran moda, de sarga azul de lana, doble cuello y corpiño, semi-seda rayada, azul y blanco ó punzó y blanco, botones dorados.

Edad:	4 á 6	7 á 8	9 á 11
$	11.—	12.—	13.—

No. 3—TRAJE cazador, de casimir, en colores lisos y fantasía, pantalón forrado.

Edad:	4 á 6	7 á 9	11 á 13
$	8.—	8.50	9.—

No. 3—TRAJE cazador, de brin crudo, listado de hilo, artículo extra-fuerte, gran reclame.

Edad:	4 á 6	7 á 9	11 á 13
$	6.—	6.50	7.—

No. 4—TRAJE marinero, de casimir azul, doble cuello, de brin azul, celeste ó granate, con cintas blancas.

Edad:	2 á 4	5 á 7	8 á 10
$	8.75	9.25	9.75

No. 5—TRAJE de blusa, de sarga azul, doble cuello, semi-seda rayada, azul y blanco ó punzó y blanco, cinturón de casimir, años, 2, 3 y 4, á . . . . . . $ 10.90

No. 6—KIMONO delantal de brin rayado, con adornos de fantasía y cinturón.

Edad:	1 á 2	3 á 4	5 á 6	7 á 8
$	1.25	1.40	1.55	1.75

TRAJE de saco, chaleco y pantalón corto en casimires de colores fantasía.

Edad:	9 á 10	11 á 12	13 á 14
$	11.90	12.90	13.90

TRAJE de blusa marinera de alpaca azul de lava cuello y pollera con cintas blancas, para niñas.

Edad:	2 á 5	6 á 8	9 á 12
$	8.75	9.25	9.75

TRAJE de blusa marinera y pollera de casimir azul, doble cuello, de brin azul, celeste ó granate, con adornos blancos.

Edad:	2 á 5	6 á 8	9 á 12
$	16.50	17.50	18.50

PIDA USTED nuestro gran catálogo ilustrado de confecciones y artículos generales para hombres y niños. Se remite gratis á cualquier punto del interior.

1

"AL PALACIO DE CRISTAL"
Victoria esq. Chacabuco
BUENOS AIRES

CORVERA Y PERALTA MARTINEZ

C. & P. M.

318—SAN MARTIN—326

CASAS

PUEYRREDON 1352 *A* 1380 —Al lado de Santa Fe. Como judicial. 2.544 varas cuadradas con construcciones, ocupadas por los talleres de la casa Gath y Chaves y por una empresa sanitaria. Es la fracción más importante que pueda ofrecerse en pleno centro de la ciudad sobre sus bulevares de más acentuada fisonomía. Venta por división de condominio entre los herederos mayores de don Juan B. Calvi, cuyos antecedentes tramitan por el juzgado del doctor González del Solar, secretaría de Fontana. Base, pesos 387.103.26.

EL SABADO 7 de Octubre, á las 3 de la tarde, en nuestra casa, 318 San Martín 326. Medidas: 50v06 de frente á la avenida Pueyrredón por 57v45 en línea quebrada en el lado Sur, teniendo en el del Norte, á los 12v70 de frente, un martillo en contra de 13v86 de N. á S. por 58v81, á cuyo final, existe un nuevo martillo en contra de 4v27 de N. á S. por 1v27 de E. á O., en cuyo final la línea del contrafrente O. de 40v22, cierra la figura, con una superficie de 1907.88 m. c. ó sea 2.544 varas cuadradas. El edificio es de mampostería, de altos y bajos en una parte del frente, de una planta el resto y tiene galpones interiores de madera y cinc. No tiene contrato y da un alquiler mensual de $ 1.100 el conjunto. El terreno es de medidas tales que prescindiéndose de las construcciones, debe pensarse en su división ó en la construcción de una gran finca que resultaría de enorme producción. Seña, 8 por ciento. Comisión, 2 por ciento.—Corvera y Peralta Martínez. s22

EN SAN FERNANDO — LA gran finca que ocupó el Gran Hotel. Calle Chacabuco 1279, esquina á 3 de Febrero 1362 á 1398. A 4 cuadras de la estación del F. C. C. A. y á igual distancia de la plaza é iglesia. Con afirmado pago en sus frentes y próximamente con tranvía eléctrico en 3 de Febrero. Comprende 3.500 varas cuadradas de terreno dividido en 4 lotes, dos de ellos con sólidos y amplios edificios y todos con jardines y arboleda. Sin base. Forma de pago: Tercera parte al contado y el resto, dividido en 3 cuotas iguales á 6, 12 y 18 meses de plazo, con 7 por ciento de interés anual y garantía hipotecaria.

EL DOMINGO 8 de Octubre, á las 4, en la misma propiedad.

Lote esquina: 28 varas á 3 de Febrero por 28 vs. á Chacabuco. El edificio de altos y bajos, tiene en la planta baja, salón comedor, 5 dormitorios, escritorio, toilet, pieza de baño, pieza de servicio, vestíbulo, jardín, etc.

En altos, 6 habitaciones, baño con instalaciones, galería cubierta, terraza, etc, luz eléctrica y agua corrientes.

Lote sobre 3 de Febrero: 12 varas por 50. Consta el edificio de 5 habitaciones, 1 gran galpón de material, cocina, etc.

Los lotes sobre Chacabuco, miden cada uno 11v. por 28. Tienen árboles frutales y forestales. Títulos perfectos. Escrituras por la oficina de don Basilio Contreras. Planos é informes en nuestra casa, 318 San Martín 326.—Corvera y Peralta Martínez s26

CASA SAN JUAN 1037. — A pocas varas de Bernardo de Irigoyen (Buen Orden), y sobre la plaza y estación Constitución, sitio el más importante del barrio Sur. El edificio es sólido y el terreno amplio. Base, $ 55.000. Ad corpus.

EL DOMINGO 8 de Octubre, á las 5 de la tarde, en la misma propiedad. Mide 11 varas por 70. Tiene frente pintado al óleo, con balcones, zaguán con mosaicos americanos, zócalos de mármol y cancel. 8 habitaciones con cielos rasos de yeso, pisos de pino de tea y puertas exteriores de cedro y celosías, baño con revestimientos, cocina, pieza de servicio, un galpón de madera, tres patios, etc. Título perfecto.—Corvera y Peralta Martínez. s27

EN BANFIELD, LA CASA quinta conocida por de Mallo, en 10 lotes. Calle Vieytes esquina á General Alvear. A 7 cuadras al NO. de la estación del F. C. Con tranvía al frente y rodeada de la numerosa edificación de ese barrio moderno. La casa es sólida y cómoda; los terrenos son altos y de medidas varias, que llenarán cualquier propósito. Sin base. Forma de pago: la casa, 25 o|o al contado y el resto por partes iguales, á 1, 2 y 3 años de plazo con 6 o|o de interés anual y garantía hipotecaria. Los terrenos, á pagar en 48 mensualidades, sin interés, debiendo entregarse 3 cuotas en el acto de la venta y 5 al escriturar en seguida, con títulos definitivos y posesión inmediata; las mensualidades restantes mes á mes, en sus respectivos vencimientos.

EL DOMINGO 15 de Octubre á las 4, en la misma propiedad.

LA CASA: ocupa la esquina misma y mide 38 v. á Vieytes por 27v85 á Alvear. Consta de 6 habitaciones, pieza de baño, cocina, vestíbulo, 1 pieza de madera, cochera y caballeriza, etc. Tiene jardines y numerosos árboles frutales.

LOS TERRENOS: miden 10 vs. de frente cada lote por fondos de 37, 47 á 67 v. Título perfecto. Informes y planos en nuestra casa, 318 San Martín 326.—Corvera y Peralta Martínez. o5

CORDOBA 1853, *A POCAS* varas de Callao y dominando todo el movimiento de este bulevar central. Cuando se busque el sitio más lleno de atractivos para la casa habitación, forzosamente habrá que detenerse ahí. Ofrecemos una casa, que puede considerarse si así se quiere, como un terreno; el edificio es de una sola planta, sólido y cómodo, da $ 6.000 al año sin contrato. No ha habido propósito de renta. Base, $ 90.000.

EL MARTES 17 de Octubre, á las 3, en nuestra casa, 318 San Martín 326. Mide 10 varas por 50. Consta de edificio de 8 habitaciones, baño, despensa, cocina, 2 piezas de servicio, 3 patios, etc., todo en buen estado y de buenos materiales. Como se halla, puede ser habitada sin escrúpulos. Visítese de 3 á 4. Títulos perfectos.—Corvera y Peralta Martínez. o5

JUNIN 1254 — *UNA BUENA* casa. Edificio estilo hotel, muy cómodo y amplio, prolijo y lujoso en sus detalles. Es una liquidación decidida que recomendamos de todos modos, aún cuando la situación y condiciones del edificio no exigen otra cosa que su presentación. Base, pesos 90.000, tercera parte al contado, tercera parte á un año y tercera parte á dos años con garantía hipotecaria é interés de 7 por ciento anual.

EL SABADO 7 de Octubre, á las 3 de la tarde, en nuestra casa, 318 San Martín 326. Terreno: 10 varas de frente por 34 varas de fondo. Edificio: Entrada amplia, hall, sala, antesala, escritorio, comedor y toilette. Los muros principales tienen tapicería de seda y papel Tecko y decoraciones de estilo; los pisos son de parquet, mosaicos venecianos y de mármoles finos. En altos, distribuídas en 2 pisos y servidos por escalera principal y otra de servicio, tiene un cuerpo principal con 5 dormitorios y baño y otro cuerpo en el 2o. piso con 3 dormitorios y pieza de baño. Los artefactos de los baños se comprenden en la venta. Las dependencias de servicio están constituídas por una amplia cocina con económica y revestimientos, comedor y 2 piezas de sirvientes, baño, pieza de plancha, lavadero y demás dependencias. El mueblaje de la casa, que es flamante y provisto por la casa Seng, se rematará independientemente en la fecha que se fijará. Puede visitarse la casa de 9 á 11 y de 2 á 5.—Corvera y Peralta Martínez. s22

CASA BUENA Y BARATA— En Barracas al Norte. Santa Adelaida 418, entre Alvarado y California. A 1 cuadra de Australia y de los grandes talleres de la estación Sola, sitio del más activo movimiento comercial de ese barrio. El edificio es sólido y hecho con buenos materiales. Base, 10.000 $. Ad corpus.

EL DOMINGO 8 de Octubre, á las 3, en la misma propiedad. Tiene buen frente de piedra artificial con balcones y celosías, zaguán con mosaicos y cancel, 4 habitaciones con cielos rasos de yeso y pisos de pino de tea, pieza de baño, cocina, patio, cloacas, etc. Título perfecto. — Corvera y Peralta Martínez. o1

EN VILLA ORTUZAR — 6 notables terrenos entre las avenidas Triunvirato, Alvarez Thomas y Chorroarín, es decir en el centro mismo de ese importante barrio y rodeados de numerosa edificación moderna y de tranvías para todo destino. Se comprenden las esquinas Chorroarín y Fraga, Holmberg y Fraga y Plaza y Fraga y los terrenos Holmberg entre Fraga y Rosetti y Plaza entre Giribone y Charlone. Venta-liquidación, sin base y al contado.

EL DOMINGO 8 de Octubre, á las 4 de la tarde, en los mismos terrenos.

CHORROARIN ESQUINA FRAGA—15v06 al O. sobre el bulevar por 14v06 á Fraga. Superficie, 214.39 v. c.

HOLMBERG ESQUINA FRAGA — 15v04 al E. sobre la primera por 14v06 al S. con frente á Fraga. Superficie, 211.46 v. c.

PLAZA ESQUINA FRAGA — 10 varas al N. por 20v55 al E. Superficie, 205.50 varas cuadradas.

HOLMBERG ENTRE FRAGA Y ROSETTI—Lote 24 de la manzana 14. 10 varas de frente al E. por 44v06. Superficie, 440.60 varas cuadradas.

PLAZA ENTRE GIRIBONE Y CHARLONE — Lotes 9 y 10 de la manzana 7. Cada uno mide 10 varas de frente al Este, por 50 varas. Superficie de cada lote 500 v. c. Están á 30 varas de Giribone. Títulos perfectos. Escrituras por la oficina de don Pedro Astudillo. Informes y planos, en nuestra casa, 318 San Martín 326.—Corvera y Peralta Martínez.

EN MAR DEL PLATA — *A* largos plazos. 2.500 varas cuadradas en dos lotes, lindando con el chalet de Cristophersen y haciendo cruz con la capilla y colegio Stella Maris. Es el sitio culminante por altura y por colocación, dentro del barrio aristocrático. Sin base, 20 por ciento al contado y el resto en cuatro cuotas de 20 por ciento cada una, á 6, 12, 18 y 24 meses, con pagarés hipotecarios é interés de 6 por ciento anual.

EL JUEVES 5 de Octubre, á las 3, en nuestra casa 318 San Martín 326. Es el ángulo S. de la manzana 218, con frente á las calles Almirante Brown y Viamonte. Cada lote mide 25 varas por 50. ó sea 1.250 varas cuadradas. Los títulos son perfectos. —Corvera y Peralta Martínez. s34

EL GRAN REMATE DE 1911 Los terrenos de la sucesión de don Juan Lanús. 167.460 varas cuadradas en 400 lotes á pagar en 80 mensualidades, sin interés. Se hallan en la estación misma, hacia el Noroeste, entre las vías del F. C. del Sud y el bulevar Pavón, adoquinado y con doble vía de eléctricos, el (número 102), que conducen hasta la plaza de Mayo y hasta Temperley, con su estación principal frente por frente á los terrenos. En Lanús no hay nada más alto, no hay nada más central tampoco y estos terrenos constituyen la reserva de la gran fracción, en que ha surgido como ante una mágica evocación, un pueblo inmenso, de valor y movimiento tales, que compite con ventaja con todos los de la línea, á tal punto que aquella estación es la segunda después de Constitución, en movimiento de pasajeros. El remate se efectuará sin base, á pagar el precio en 80 cuotas, sin interés, 2 que se entregarán en el acto del remate, 2 dentro de los 30 días siguientes y el saldo, las 76 mensualidades restantes, se pagarán del 1o. al 8 de cada mes, desde Diciembre inclusive, abonándose, así como las dos últimas referidas en el Banco de la Provincia de Buenos Aires en La Plata, ó en sus sucursales de Buenos Aires, Barracas ó Lomas de Zamora, á elección de los compradores, quedando hipotecados los terrenos.

EL DOMINGO 29 de Octubre á las 2, en los mismos terrenos. Los terrenos tienen 6 cuadras de frente al bulevar Pavón, adoquinado y con doble vía de eléctricos; una cuadra sobre la calle París, que los separa de la estación Lanús; 4 cuadras de frente al bulevar Santa Clara, con tranvía que va á Villa de los Industriales y que lo separa de las vías del ferrocarril del Sud y dos cuadras sobre la calle Caaguazú, también pasaje del tranvía á sangre á Villa de los Industriales. Todos los lotes, uno por uno, tienen condiciones especiales de situación y sus ventajas no pueden superarse. Están medidos y amojonados por el ingeniero señor Alejandro Cagnoni, con calles delineadas y aprobadas por la municipalidad de Avellaneda y se entregarán antes de la escrituración. La escrituración por parte de los compradores, es condición expresa de la venta y los títulos definitivos de propiedad se otorgarán por la oficina del escribano, señor Bartolomé Parodi, Perú 196, contra el pago de las 4 primeras cuotas, incluso la seña, dentro de los 30 días siguientes al remate. Rige la comisión de 2 o|o á cargo del comprador. Pídanse planos á nuestras oficinas 318 San Martín 326.—Corvera y Peralta Martínez. s24

UN CAMPO RIQUISIMO — 218 hectáreas, 38 áreas y 58 centiáreas en el partido de General Pueyrredón, á 4 leguas al NO. de la ciudad de Mar del Plata, y á 1 1|2 leguas al SO. de la estación Cobo, del F. C. S. Es tierra para sementera de papas; vale decir, es tierra de condiciones generales, independientemente de que se preste para una cabaña como para especular con su división. Se trata de un campo virgen, casi totalmente cercado, conocido por el nombre de La Loma Alta. Se venderá con base de pesos 70.000. Forma de pago: 20 por ciento al contado y el resto en 4 cuotas, á 6, 12, 18 y 24 meses con pagarés hipotecarios y 6 por ciento de interés anual.

EL JUEVES 5 de Octubre, á las 3, en nuestra casa 318 San Martín 326. Linderos: al NE., José de la Llosa; al NO., Antonio de la Llosa; al SO., el mismo Llosa, y al SE., Aurelio de Muguerza. Por dos de sus lados pasa el camino de Cobo á Mar del Plata. Se reserva 1 hectárea en un ángulo para escuela pública. Títulos perfectos.— Corvera y Peralta Martínez. s24

MAR DEL PLATA. — *A* 4 cuadras de la estación del F. C. S., del asfalto y de los tranvías de ida y vuelta á las playas de mar. Con frente al bulevar Colón y calles Moreno y 124, esta última directa á la entrada de pasajeros de la estación Mar del Plata. Sin base, por lo que den, al contado.

EL JUEVES 5 de Octubre, á las 3 de la tarde, en nuestra casa, 318 San Martín 326. Son dos esquinas de 50 varas por 50; 2.500 v. c. cada una. Una forma parte de la manzana 8 y otra de la manzana 1, ambas de la chacra 28. Se recomiendan.—Corvera y Peralta Martínez. s28

CAMPOS

PARA ESPECULADORES— A plazos, 1.876.000 varas cuadradas en 104 lotes de 10 á 32.000 varas cuadradas, en el partido de Lomas de Zamora, sobre el deslinde con el de Avellaneda, rodeadas de villas, tranvías y ventajas de toda índole que permitirán á los propietarios entrar de lleno é inmediatamente á la división en lotes. Están cruzados por el camino real á Barracas, á 5 cuadras al S. de la estación Florito, del ferrocarril Midland, que en breve entrará la capital, á igual distancia del tranvía Florito combinado con el eléctrico del puerto que llega á plaza Mayo y que acaba de inaugurarse y á la misma distancia del tranvía de Villa Albertina á Banfield, ya en movimiento. Los rodean las villas Marconi, Albertina, Emma, Eden Argentino y otros terrenos ya divididos que forman núcleos importantes. Todo permite indicar el negocio como eficaz para el especulador y de importancia positiva para fábricas é industrias que pueden adquirir grandes fracciones por centavos, con elementos de trasporte á mano, con agrupaciones de obreros ahí, y abocados á las obras de rectificación, canalización y ensanche del Riachuelo que llevará los valores de las tierras inmediatas á precios fuera de cálculo. La venta se efectuará con base de 40 centavos v. c. El pago podrá hacerse en cuatro cuotas de 25 por ciento cada una, al contado; y á 1, 2 y 3 años respectivamente con pagarés hipotecarios é interés de 6 o|o anual.

EL VIERNES 6 de Octubre, á las 3 de la tarde, en nuestra casa, 318 San Martín 326. Después detalles.—Corvera y Peralta Martínez. s18

ESTANCIA "MEDIO DIA"— Sobre "La Buena Esperanza", á 1 1|2 leguas al Norte de la estación Frisia, del F. C. P. 1.162 hectáreas con 510 hectáreas alfalfadas hace un año; cercada en todo el perímetro y dividida en 4 potreros, con 7 hilos y 1 y 2 de púa, alambrado nuevo con postes de quebracho; tiene casa de material y galpón de hierro, dos molinos con tanques de 150 y 180.000 litros, etc. Base, 100 $ la hectárea. Hipotecas: 64.000 francos ó sean 29.090 pesos, hasta 31 de Julio de 1915, pudiendo cancelarse ó amortizarse con pérdida de un trimestre. Interés 7 1|2 por ciento. Otra por $ 17.389 en iguales condiciones de plazo é interés.

EL VIERNES 20 de Octubre, á las 3 de la tarde, en nuestra casa, 318 San Martín 326. Linderos: al N. calle por medio con Los Andes, de Juan F. López; al Sur, Santa María, de Istueta Magnin; al O. Yatagan de Leloir y Udaondo y al E. calle en medio con Los Oscuros, de Alberto de Bary. El campo es sin desperdicio, llano y parejo, con islotas pequeñas, dejadas exprofeso para sombra de las haciendas y con agua superior de 3 á 5 metros. Se entregará en seguida. Para visitarlo, dirigirse al señor Gregorio Silveyra, en Frisia. Todos los días habrá coche á la llegada de los trenes. —Corvera y Peralta Martínez. s28

*CAMPO EN AJO (LAVA*lle).—1.020 hectáreas, 78 áreas, 48 centiáreas á 6 leguas al NE. de la estación Monsalvo, y á 5 en línea recta de Invernadas, una y otra del F. C. S. Campo que recibe directamente los beneficios de la canalización de esa rica zona y que por su colocación, cuenta con las seguridades de valorización superior, que necesariamente deben determinar los puertos de San Borombón y de Mar del Plata en esa región. Venta por división de condominio, con base de $ 80 la hectárea, al contado.

EL VIERNES 20 de Octubre, á las 3 de la tarde, en nuestra casa, 318 San Martín 326. Es campo excelente para ganadería y de condiciones para agricultura. Se halla entre establecimientos de importancia y linda al NE. con Matías Goñi y Ciriaca Frías; al NO., Goñi y Tomás Roberts; al SE., con Domingo Ricci y Juan Cruz Arrechea y al SO. con Francisco P. Suárez. Casi todo el perímetro está cercado. Recomendamos para la inspección, ir por la estación Monsalvo y allí, en la casa de negocio de don José María González, se facilitarán los informes que se soliciten. Planos en nuestra casa. —Corvera y Peralta Martínez. s27

ESTANCIA "LOS MOLINOS" en San Luis, departamento Pedernera, región de la Buena Esperanza, á 3 leguas al Sur de la estación Dixonville, del F. C. P. Son 1.407 hectáreas, 11 áreas y 81 centiáreas de riquísimo campo, con 350 hectáreas alfalfadas hace un año y medio; cercado en todo su perímetro y dividido en 9 potreros, con 8 hilos de alambre y postes de quebracho, con poblaciones, gran galpón y 5 molinos, con tanques de 300.000 litros en 4 de ellos y agua dulce de 1 1|2 á 6 metros. Base $ 100 la hectárea. Plazos hipotecarios, pesos 60.000 á 21 de Septiembre de 1912 y $ 24.427.12 á igual fecha de 1913; pueden quedar asimismo $ 15.000 á un año desde el día del remate. Interés 6 1|2 por ciento anual.

EL VIERNES 20 de Octubre, á las 3 de la tarde, en nuestra casa, 318 San Martín 326. Linderos calle por medio con Las Victorias del doctor Herraiz; al S. La Nutria, de Diehl y Mujica Farías; al E. La reserva, de R. Dixon y al O. camino en medio con Los Valles, de la sucesión Tornquist. Puede entrarse á explotar en seguida, pues se entregará dentro de los 45 días que se requieren para liquidar las haciendas. Para ver el campo se hallará coche los martes, jueves y sábados en la estación Dixon Ville á la llegada de los trenes—Corvera y Peralta Martínez. s28

MUEBLES, ETC.

BUENOS MUEBLES — EN la casa habitación del señor Patricio F. Kirk, calle Paraná 1225. Por ausentarse del país.

EL SABADO 7 de Octubre, á las 8 en punto de la noche. Se comprenden los muebles todos de la casa, compuesta de hall, salón, escritorio, comedor, cuatro dormitorios, baños y anexos, los que son sólidos, bien tenidos y corresponden en sus detalles á una casa bien alhajada. Pueden visitarse el viernes y sábado, á las horas del día. Los artículos que no fuese posible liquidar en la noche por falta de tiempo, se venderán el domingo 8 á las 2 de la tarde.—Corvera y Peralta Martínez. o1

LOS GRANDES TERRENOS SOBRE LA CAPITAL

1.876.000 varas cuadradas

LA DIVISION EN LOTES

3 años DE plazo

BASE:

$ 0.40

la vara cuadrada

El 1° de Octubre se ha inaugurado el tranvía (sección Florito), en combinación con el del Puerto, que sale de Retiro y Plaza de Mayo. Llevan hasta 4 cuadras de distancia de los terrenos. Los boletos desde Retiro cuestan 20 centavos y 15 desde Plaza de Mayo.

Mañana Viernes 6 de Octubre, á las 3 p. m.

EN NUESTRA CASA: 318 - SAN MARTIN - 326

CORVERA y PERALTA MARTINEZ

BOLIVAR 635 y 637 — *Gran* propiedad de renta. Edificio solidísimo de dos pisos, en terreno de 15 varas de frente por 40 varas de fondo. Renta anual, pesos 14.400. Base, $ 130.000. El precio podrá abonarse 1|3 parte al contado y el resto en dos partes iguales á uno y dos años de plazo con 8 por ciento de interés anual.

EL MARTES 17 de Octubre, á las 3 de la tarde, en nuestra casa, 318 San Martín 326. La casa de altos consta de 18 habitaciones y dependencias que la complementan. Está alquilada á razón de $ 700 al mes, impuestos á cargo del inquilino hasta 30 de Marzo de 1915. La casa baja que se compone de 9 amplios locales, patios y dependencias, da $ 500 mensuales con contrato hasta 1o. de Enero de 1915. Del punto de vista rentístico es una operación superior y se complementa por el alto valor que las obras públicas iniciadas y á realizarse en la zona central de la ciudad, deben determinar en estas situaciones especiales. Título perfecto.—Corvera y Peralta Martínez. o1

VENEZUELA Y SAN JOSE —Como judicial. La gran esquina números 1402 á 1410 por Venezuela y 501 á 513 y 539 por San José. 752 1|2 varas cuadradas, con edificio de altos y bajos en casi todo el terreno y una casa de una sola planta en el fondo, sobre San José. Por orden de los herederos mayores de don Juan B. Calvi, terminados ya los trámites sucesorios y cuyos autos pueden examinarse en el juzgado del doctor González del Solar, secretaría de Fontana. Base, $ 91.156.84.

EL SABADO 7 de Octubre, á las 3 de la tarde, en nuestra casa, 318 San Martín 326. Mide 17 1|2 varas de frente al Norte por 43 varas de frente y fondo al Este. Es la mejor orientación de una esquina. El edificio de altos que ocupa todo el frente á Venezuela y por San José los números 501 á 513, consta en la planta baja de un local de negocio con habitaciones y patio y una casa de familia, compuesta de 6 piezas, baño, cocina, cuarto de servicio, etc. En altos, tiene dos casas de familia con 6 piezas y dependencias cada una. El número 539, corresponde á una casa que forma cuerpo independiente con el edificio mencionado y lo ocupa una casa de 3 piezas y demás pormenores. No hay contratos. Seña 8 por ciento. Comisión, 2 por ciento.—Corvera y Peralta Martínez.

LIBERTAD Y ARROYO — Una esquina. Está en medio de palacios, en pleno centro aristocrático. Forma parte de una manzana pequeña y sus medidas también son limitadas; pero el mérito de su situación, nos permite ofrecerla como una joya. Se venderá con base de $ 100.000. Mitad al contado y mitad á un año con garantía hipotecaria é interés de 7 por ciento anual.

EL SABADO 7 de Octubre, á las 3 de la tarde, en nuestra casa, 318 San Martín 326. Mide 10 varas de frente á Libertad número 1413, por 40 varas de frente al Sur, sobre Arroyo. El edificio es viejo, da $ 210 al mes sin contrato. Título perfecto.—Corvera y Peralta Martínez. s27

EN BARRACAS AL NORTE —España 556, entre Aristóbulo del Valle y Pinzón. A una y media cuadras de la Avenida Montes de Oca y de los tranvías y rodeada de la compacta edificación de ese barrio preferido para la habitación. Base, pesos 15.000. A plazo.

EL DOMINGO 8 de Octubre, á las 3.30 de la tarde, en la misma propiedad. Mide 10 varas por 17. Ad corpus. Tiene buen frente de piedra artificial con balcones y celosías y puerta de hierro con cristales, zaguán con mosaicos y cancel, vestíbulo, 5 habitaciones con cielos rasos de yeso, pisos de pino de tea y muros empapelados, pieza de baño con revestimientos, cocina, altillo, patio con mosaicos, cloacas, gas, luz eléctrica, etc. Se entregará llave en mano. Título perfecto.—Corvera y Peralta Martínez. s29

CASA HERRERA 1572. — Entre Australia y Alvarado. En el centro mismo de Barracas al Norte, á pocas varas de la plaza Herrera y á dos cuadras de la Avenida Montes de Oca. El edificio es bueno y hecho con materiales superiores, puede ser ampliado como lo permite el terreno que hay disponible y aun levantar una construcción para una fábrica ó industria. Base, $ 22.000. Mitad al contado y mitad á un año con 7 por ciento de interés y garantía hipotecaria.

EL DOMINGO 8 de Octubre, á las 4 de la tarde, en la misma propiedad. Mide 12 varas por 38. Tiene buen frente con balcones y celosías, zaguán con mosaicos y cancel, 4 habitaciones con cielos rasos de yeso, pisos de pino de tea y puertas de cedro, corredor, cocina, una pieza de madera, patio y fondo con plantas. Título perfecto. —Corvera y Peralta Martínez.

RIVADAVIA Y PARRAL — Centro del Caballito, á 2 cuadras de la plaza Primera Junta. Allí, á pocas varas del gran bulevar un terreno de especiales medidas, conteniendo un edificio que dará renta mientras no se resuelva la edificación de las casas que allí corresponden. Es la finca Parral 74 que venderemos con base de 16.000 $, pudiendo abonarse la mitad al contado y el resto á 1 y 2 años con 6 o|o de interés anual y garantía hipotecaria.

EL DOMINGO 8 de Octubre á las 5, en la misma propiedad.

Mide 10.97 vs. de frente por 42.72 de fondo en el lado N. 42.19 en el del S. y 10.81 en el contrafrente. Consta de 4 habitaciones, cocina, 1 galponcito de madera, corredor y fondo con plantas. Títulos perfectos.—Corvera y Peralta Martínez. s26

*JUDICIAL — CASA MURI*llo 1974. Entre Malabia y Acevedo, á tres cuadras de la Avenida Triunvirato. Con adoquinado al frente y tranvías á mano. Orden del señor juez doctor Repetto, secretaría de Mackinlay Zapiola. Testamentaría de doña María Parodi de Barsanti. Base, pesos 9.000.

EL DOMINGO 15 de Octubre, á las 5 de la tarde, en la misma propiedad. Mide 9m45 (10v91) de frente por 31m20 (36v03) de fondo en el lado NO., 30m85 (35v62) en el del SE. y 9m42 (10v88) en el contrafrente. Consta de zaguán con mosaicos, 4 habitaciones de material, dos de madera, cocina, w. c., patio, etc. Seña, 8 por ciento. Comisión, 2 por ciento. Escrituras por la oficina de don Ricardo Martín.—Corvera y Peralta Martínez. s30

EN QUILMES — CASA Y terreno centrales: "La Edita", calle 9 de Julio 110, entre San Martín y Moreno. A 2 cuadras del tranvía eléctrico y 4 de la estación del F. C. S. El edificio es moderno y cómodo. El terreno lindero tiene medidas superiores para la edificación. Base, pesos 10.000 la casa y $ 5 v. c. el terreno.

EL MIERCOLES 11 de Octubre, á las 3, en nuestra casa, 318 San Martín 326. La casa: 17v02 por 50 v. Tiene frente de piedra artificial con balcones y celosías, 5 habitaciones con cielos rasos y pisos de pino de tea y celosías en las puertas, baño con mosaicos, cocina, 2 piecitas de madera, molino á viento, luz eléctrica, etc. El terreno: 10 v. por 50 v. Con caballeriza de madera y jardín. Título ...

LIBERTAD 1024 *ENTRE* Charcas y Santa Fe, casi al lado de la confitería de París, y por consiguiente dominando la plaza Libertad; á pocas varas del Coliseo. Es el gran sitio para un palacio y las medidas corresponden del mismo modo á la gran construcción que ahí debe levantarse. Venta como judicial, por división de condominio de los herederos mayores de don Juan B. Calvi, terminados todos los trámites en el Juzgado del doctor González del Solar, secretaría de Fontana. Base, $ 112.678.89.

EL SABADO 7 de Octubre, á las 3 de la tarde, en nuestra casa, 318 San Martín 326. Tiene 14 varas de frente al Este por 54 varas de fondo ó sea 756 v. c. La construcción existente es sin importancia y la constituye un frente de mampostería con galpón techado de hierro galvanizado. Está, pues, listo para recibir la gran casa que ahí se ha de edificar. Seña, 8 por ciento. Comisión, 3 por ciento.—Corvera y Peralta Martínez. s22

TERRENOS

LO MEJOR DE BANFIELD. En 40 mensualidades. Se trata de los terrenos más lindos y más centrales que pueden ofrecerse. A 2 cuadras al NO. de la estación, con frentes al bulevar General Rodríguez, adoquinado y con tranvías eléctricos y á las calles Darragueira y Acevedo. Están rodeados de los preciosos chalets de Pellicer, Vigliano, doctor Clarac, Villa Ernestina, María Luisa y muchos otros que constituyen ahí un barrio preferido. Venta por cuenta y orden de la sociedad de seguros "La Mutua", sin base y en 40 mensualidades sin interés, de las que dos cuotas se entregarán en el acto de la venta y otras tres al escriturar en seguida, con títulos definitivos y posesión inmediata; las mensualidades restantes se abonarán mes á mes, en sus vencimientos respectivos.

EL DOMINGO 15 de Octubre á las 2.30 en los mismos terrenos. Son 19 lotes de medidas variadas, de los que 9 dan frente al bulevar Rodríguez, comprendiéndose la notable esquina á Darragueira, 4 lotes dan frente á esta última calle y los 6 restantes sobre Acevedo. Títulos perfectos. Escrituras por la oficina de don Máximo Benguria. Informes y planos en nuestra casa, 318 San Martín 326.—Corvera y Peralta Martínez. s5

EN EL DOCK SUD — UNA manzana de 22.478.50 varas cuadradas con frente al Dock. La fracción más notable disponible entre el Riachuelo y la usina de la Compañía Alemana de Electricidad, con la que se halla lindando hacia el Norte. Es el único terreno sobre el dock, que tiene ahí 24 pies de agua y sobre cuya ribera mide 150 varas lineales. A espaldas, á una cuadra, corren los eléctricos del Riachuelo al centro de Barracas. Aquella zona está indicada al más alto desenvolvimiento por las ventajas que surgen del puerto mismo, acrecidas por las nuevas obras que vincularán la margen Sur del Riachuelo con la capital, entre las que se destacan ya al terminarse, el gran puente del F. C. del Sur, con su carril aéreo y la transbordadora, obra de importancia extraordinaria, para la comunicación de peatones, vehículos y cargas entre una y otra orilla y de cuya magnitud da idea la misma, que puede apreciarse en su sitio muy próximo al Dock. Respecto á esta venta, que comprende, como decimos, toda la manzana número 305, en un solo lote, llamamos la atención de los hombres de negocios, seguros que no se presentará en muchos años una nueva oportunidad ya que como decimos es la única gran fracción disponible con acceso al Dock. Se venderá con base definitiva de pesos 35 la vara cuadrada á pagar 25 por ciento al contado y el resto en tres cuotas anuales de 25 por ciento cada una con 6 por ciento de interés anual. El remate se efectuará

EL MIERCOLES 11 de Octubre á las 3, en nuestra casa, 318 San Martín 326.—CORVERA Y PERALTA MARTINEZ. s31

MAR DEL PLATA. — *A* plazos. Dos terrenos preciosos, calle Almirante Brown entre Santiago del Estero y Córdoba, entre los chalets de Arduino y Marquisotti, frente al de Viacaba, rodeados de un importante núcleo de construcciones modernas á espaldas de las oficinas de la Unión Telefónica y á 5 cuadras al O. de la plaza Colón, lo que basta para prestigiar una situación. Base, $ 35 la vara cuadrada. Mitad al contado y mitad á un año con 6 por ciento de interés y garantía hipotecaria.

EL JUEVES 5 de Octubre, á las 3 de la tarde, en nuestra casa, 318 San Martín 326. Son los lotes 18 y 19 de la manzana 190, á 10 varas de la esquina de Santiago del Estero y mide cada uno 10 varas de frente por 80 varas de fondo. Títulos perfectos.—Corvera y Peralta Martínez. s27

FRANCISCO ABALO

¡23 lotes 23!

Con luz eléctrica á su frente

EN HAEDO

EN 40 MENSUALIDADES

SIN BASE

El Domingo 8 de Octubre

A LAS 3

23 PRECIOSOS LOTES—EN 40 mensualidades, sin interés. En Haedo, F. C. O. En la mejor ubicación de la localidad, con luz eléctrica frente mismo á los terrenos, á 3 cuadras al NE., de la estación y á 200 metros de la avenida Rivadavia, adoquinada del centro de la capital á Morón. Lindando con el parque de la señora Luisa Pereyra de Benguria y rodeados de un gran centro de edificación. Los terrenos dan frente á la calle Caseros, Defensa y Directorio y á un paso de la quinta del señor Vignes y chalet La Adelita, parte de los terrenos ocupados actualmente por Juan Benvenuto. Los terrenos en venta no necesitan elogios, su situación se recomienda por sí solo. Venta sin base, á tanto la vara cuadrada. Condiciones de la venta tres mensualidades en el acto del remate, 3 más al recibir el título provisional y cuando hayan pagado 12 mensualidades más. Títulos definitivos por el escribano señor Manuel S. Villegas. Descuento del 10 o|o sobre la parte á plazos á los que abonen al contado. Comisión 2 o|o. Posesión y entrega de los terrenos medidos y amojonados con calles de 15 metros de ancho, aprobados por la municipalidad de Morón el domingo siguiente del remate por ante el ingeniero señor J. M. Figueredo. Las mensualidades se abonarán en el Banco Popular Argentino del 1o. al 10 de cada mes. Planos en mis oficinas calle Bolívar 256 ó en el café de Benvenuto en Haedo.

EL DOMINGO 8 de Octubre á las 3 sobre los mismos terrenos.—Francisco Abalo.

EN HAEDO — 8 MANZANAS frente al bulevar Gaona, de 50 metros de ancho, con tranvía eléctrico concedido á Plaza Mayo, de la compañía Lacroze, á sólo 5 cuadras al N. de la estación y á 100 metros de la luz eléctrica. En 80 mensualidades sin interés. Base, $ 5 por mes. Haedo es uno de los pueblos más preferidos de la línea, en vista de los grandes progresos y adelantos edilicios, donde cada día su valor va adquiriendo un alza asombrosa, su edificación compacta y moderna, sus empalmes, los grandes talleres y depósitos generales de almacenes, sus grandes ampliaciones para el futuro, donde se invertirá pesos 5.000.000, su electrificación en combinación con los subterráneos en construcción que aminorará la distancia al centro de la capital y donde hoy tiene un servicio de trenes extraordinarios cada 15 minutos, todos estos detalles de progreso que va tomando esta localidad, la adquisición de uno ó más lotes se impone. La avenida central cerrada hoy, ha sido cedida la calle para su apertura á la municipalidad, lo que le dará mayor valor á los terrenos que ofrezco en venta, que son los más altos. Los interesados deben visitar con anticipación estas tierras, para así darse cuenta de lo que ofrezco en venta, que es el exponente de la verdad. ¡Atención pequeños capitalistas, empleados, jornaleros, etc., á esta oportunidad, es asegurar el porvenir de mañana y con un pequeño desembolso podréis radicaros y evitar el pago de los alquileres subidos, en provecho de vuestros mismos intereses! Condiciones de venta: 3 mensualidades en el acto del remate. Comisión, 2 por ciento y 3 más al retirar el título provisional y cuando haya pagado 30 meses, el comprador si lo desea podrá obtener el título definitivo por ante la oficina de los escribanos señores Del Río y Rivarola. Posesión y entrega inmediata de los terrenos para poder edificar en seguida al domingo siguiente del remate por el ingeniero señor Federico Sella. Tren gratis del Once á la 1.20. Planos y más datos, en mis oficinas, calle Bolívar 256, altos, y en los siguientes puntos: San Juan núm. 3175, fábrica de mosaicos; San Juan 2466, peluquería y Río IV núm. 101 y Senillosa.

EL DOMINGO 15 de Octubre á las 2.— Francisco Abalo. s28

AVENIDAS SAN MARTIN Y Bella Vista con doble línea de tranvías eléctricos, á una cuadra de estas avenidas y á una cuadra de la estación La Paternal, en 41 mensualidades; precioso lote, calle Indio entre Cucha-Cucha y Espinosa, barrio de buenas propiedades de familia. Mide 10 por 28. Se deben 41 mensualidades de pesos 50.77 por mes. Base incluso la deuda pesos 8 vara cuadrada. Seña, 8 por ciento. Comisión, 2 por ciento. Datos, Bolívar 256.

EL DOMINGO 8 de Octubre, á las 2.30 de la tarde.—Francisco Abalo. o1

*EN FLORES — AMPLIO TE*rreno, apropiado para una industria ó propiedad de renta, calle Quirno entre la Avenida Merlo y Remedios, en un barrio de propiedades lujosas y sólo á 1 cuadra de las avenidas San Pedrito y Directorio, con tranvía y luz eléctrica. Mide 10 por 75. Base, $ 5 v. c. Seña, 8 por ciento. Comisión, 2 por ciento. Datos, Bolívar 256.

EL DOMINGO 8 de Octubre, á las 4.— F. Abalo. o1

*EN HAEDO — BUENA CA*sita á 4 cuadras al NE. de la estación y á dos cuadras de la Avenida Rivadavia, adoquinada, calle Congreso al lado de la calle República y á una cuadra de la calle Caseros con luz eléctrica y á dos cuadras de la quinta de Vignes. Edificio de dos dormitorios, galerías, oficinas, mide 10 por 35. Base, $ 2.000. Seña, 8 por ciento. Comisión, 2 por ciento. Datos, Bolívar 256.

EL DOMINGO 8 de Octubre, á las 4.30 de la tarde.—Francisco Abalo. o1

Angel M. Devoto

12.000

LADRILLOS GRATIS

POR CADA LOTE

En Lanús

150 LOTES

Con frente al tranvía

Base, $ 7 por mes

EL LOTE

El DOMINGO 8 de OCTUBRE

A las 3. Pidan planos 1p

12.000 *LADRILLOS GRATIS* por lote. La loma de la sucesión Sánchez en Lanús. 150 lotes con frente al tranvía, al bulevar Ayohuma y á las importantes calles Ituzaingó, Margarita Wield, Carlos Pellegrini, Argentina y otras. Sobre la parte Este del pueblo, calles directas á la estación y de las de mayor movimiento y población. Llamamos la atención sobre esta excepcional venta, la única ocasión para adquirir el hogar propio sin más desembolso que una pequeña cuota mensual. Terrenos de gran porvenir por su ubicación inmediata á los grandes centros industriales de Avellaneda, Barracas y á 10 minutos de Constitución. Venta amplia y liberal en 120 mensualidades sin interés y 12.000 ladrillos gratis por lote. Se exigirán 3 mensualidades como seña en el acto del remate más el 2 o|o de comisión y otras 3 más dentro de los 10 días. Las mensualidades se pagarán en el Nuevo Banco Italiano y empezarán en Noviembre próximo y se abonarán del 1 al 10 de cada mes. Nota importante: Debe prevenirse que con los 12.000 ladrillos gratis que se dan por cada lote, los compradores deben edificar antes del 30 de Abril de 1912 y los que no deseen tomar los ladrillos tendrán pesos 250 de rebaja á descontarse en las últimas mensualidades, siendo facultativo optar por una ú otra cosa. La entrega de los ladrillos se hará cuando el comprador haya pagado los derechos municipales de edificación, etc.

EL DOMINGO 8 de Octubre á las 3 sobre los terrenos á la llegada del tren expreso que saldrá de la estación Constitución á la 1.55.—Angel M. Devoto, Avenida de Mayo 564. s22

Costa y Figueroa

Lleva el martillo: Luis Costa

FLORESTA—EN 36 MESES! Preparamos el remate de varios lotes en las manzanas comprendidas por las calles avenida Larrazabal (adoquinada), Larraya, Fonrouge, Pola y Tandil, incluyendo 3 esquinas con frente al bulevar Directorio, parajo alto y próximo á la avenida Provincias Unidas, con tranvía y rodeado de edificación.

EL SABADO 11 de Octubre á las 3 de la tarde en nuestras oficinas, Bolívar 232 sin base, en 36 mensualidades y á tanto la vara cuadrada. Después detalles. Solicítense los planos desde ya para enviarlos una vez listos, á nuestras oficinas, Bolívar 232 (altos).—Costa y Figueroa. o1

En el centro de Martínez

44 TERRENOS

Los más notables del aristocrático faubourg. Rodeados de hermosas casas-quintas y espléndidos chalets. Están sobre la Avenida SANTA FE (adoquinada, con luz eléctrica y tranvía en construcción) y á 4 cuadras exactas de la Estación, con un servicio de 32 trenes diarios al Retiro.

EN 36 MENSUALIDADES

SIN BASE

El Domingo 8 de Octubre, á las 3

Pidan planos

Pietranera Risso-Patrón & Cía.

463 BARTOLOME MITRE 463

Rogelio P. Rayneli & Cía.

35 Carlos Pellegrini 35

Remates atendidos por el

Rogelio P. Rayneli

AVENIDA LA PLATA Y Chiclana.—Dos buenos lotes de tierra con frente á la calle Muñiz entre Caseros y Patagones; á la cuadra de las avenidas antes nombradas, que tienen adoquinado y tranvías á plaza de Mayo y de las casas municipales para obreros. Barrio importante y de indiscutible porvenir. Son los lotes 15 y 16 de la manzana M. y miden el primero 8m15 de frente al Oeste por 17m53 de fondo. Este lote adeuda 28 mensualidades de pesos 38.09 cada una. El lote 16 mide 8m22 de frente al Oeste por 24m85 de fondo. Adeuda 44 meses de $ 63.71 cada una. Base, 10 $ v. c. cada lote. Seña, 8 por ciento. Comisión, 2 por ciento.
EL DOMINGO 8 de Octubre, á las 2 de la tarde.—Rogelio Raynell y Cía., Carlos Pellegrini 35. o3

AVENIDA GARAY, ENTRE Avenida La Plata y Muñiz, dos espléndidos terrenos á veinte varas del adoquinado y del tranvía eléctrico lotes números 40 y 41, manzana C., miden 10 varas de frente cada uno por 25.57 de fondo en el costado Oeste, y 24.55 en el Este, haciendo un total de 238v80, el lote 41 y 24v55 en el Oeste y 23v83 en el Este el lote 40, con un total de 240v40. El lote 41 adeuda 44 mensualidades de pesos 131.56 cada una, que hace un total de pesos 5.788.64 moneda nacional, y el lote 40, adeuda también 44 mensualidades de pesos 126.21, cada una haciendo un total de pesos 5.553.24. Base de venta, pesos 23 la vara cuadrada, á sea la hipoteca. Seña 8 por ciento. Comisión 2 por ciento.
EL DOMINGO 8 de Octubre, á las 2.30.—Rogelio P. Raynell y Cía. Carlos Pellegrini 35. s9

*AVENIDA LA PLATA EN*tre Cochabamba y Constitución. Espléndido terreno lindando con esta última esquina. Mide 11 varas de frente al Oeste, por 30v50 de fondo. Con adoquinado por cuenta del comprador, á pagar 21 pesos trimestrales. Base $ 18 v. c. ó sean $ 6.000 á 1 ó 2 años de plazo. A un paso de la avenida San Juan, de los tranvías eléctricos, números 44, 43 y 42, de las escuelas pías y en un punto de verdadero progreso La avenida La Plata es una arteria de indiscutible mérito. Visitenlo. Hay que venderlo. Seña 8 ojo. Comisión 2 ojo.
EL DOMINGO 8 de Octubre á las 2.30. —Rogelio P. Raynell y Cía., Carlos Pellegrini 35. s22

*PARA MAYORISTAS, Indus*triales, depósitos ó caballerizas. Una espléndida fracción de tierra con notables construcciones en la Avenida San Juan 3971, entre Castro y Artes y Oficios. Con adoquinado, plazoleta y tranvías eléctricos en su frente. El edificio hecho con ladrillos de cal, y mezclas de cal y arena orientales puras, está apoyado sobre solidísima pared de 0.45 centímetros de espesor, en una extensión de 63 metros y con altura de seis metros en 40 de esos 63. Consta de dos habitaciones, con pisos de pino de tea y puertas de cedro, un galpón de 15 metros de largo, con pisos de portland, con tres frentes y techos de cinc y revocado con arena oriental y cal; otro galpón caballeriza de 15 metros de extensión, con pesebres, altillo para cereales, piso de madera y contrapiso de portland, depósito para estiércol, w. c., adoquinado interior de granito embiecadas las junturas, patio cubierto de cinc, etc. Es una cochera construida de acuerdo con las ordenanzas municipales y con materiales escogidos. Esta caballeriza por su construcción y terreno agregado á la circunstancia de estar unido por los fondos con el número 3961 que también vendemos, se presta para ampliaciones, mas edificaciones de gran renta, casas de departamentos, caballerizas, depósitos de mayoristas, fábricas ó cualquier otra clase de edificación que requiera grandes extensiones de tierra. El terreno mide 8m66 de frente al Sur por 64 metros en el costado Este, 62 metros en el Oeste y 13 metros en el contrafrente, teniendo en su parte posterior y costado Este un martillo de 8m64 por 12m98, que lo une al terreno número 3961, que se vende á la misma hora. Venta liquidación. Llave en mano, con base de pesos 30.000. Escrituras, ante el escribano Sr. Codrés. Seña 8 ojo. Comisión 2 ojo.
EL DOMINGO 8 de Octubre, á las 3.—Rogelio P. Raynell y Cía., Carlos Pellegrini 35. s8

ESPLENDIDO TERRENO en la más importante de las avenidas del Sur, San Juan 3961 lindando por los fondos con la cochera San Juan 3971 que vendemos á la misma hora. Este terreno unido al expresado inmueble constituye un block de inapreciables ventajas. Visítenlo, estudien el negocio. La Avenida San Juan ha descontado ya su futuro; nadie duda ni vacila en reconocer su importancia, progreso y valor, á tal punto, que son raras las ventas que de la avenida La Plata al centro aparecen en el cartel de los negocios. Este terreno mide 8m66 de frente por 67m53 de fondo en el costado Este y 67m28 en el Oeste. Base pesos 20 vara cuadrada, á liquidar. Escrituras ante el escribano Sr. Codrés. Seña 8 ojo. Comisión 2 ojo.
EL DOMINGO 8 de Octubre, á las 3 de la tarde.—Rogelio P. Raynell y Cía., Carlos Pellegrini 35. s8

Remate atendido por el

Sr. Lisandro Torres

*CASA QUINTA CON FREN*te á Rivadavia, adoquinada, y á una cuadra antes de llegar á la estación Ramos Mejía, del F. C. O. El terreno mide 22 metros de frente á esa importante avenida por 54m16 de fondo, son 1.191.52 metros cuadrados. El edificio sólidamente construído con cal y conchilla, se compone de 3 dormitorios, comedor y 2 piezas más, una de ellas en altos, corredor en todo este edificio, cocina, molino, gallinero, w. c., jardín, etc. El adoquinado de Rivadavia es por cuenta del comprador y se paga en forma de impuesto. Esta quinta linda con la Etelvina, últimamente vendida. Base de venta 25.000 pesos mitad al contado y mitad á un año de plazo con 7 por ciento de interés. Visítenla. Es un negocio de oportunidad. Seña 8 ojo. Comisión 2 ojo.
El DOMINGO 8 de Octubre, á las 4.30 de la tarde.—Rogelio P. Raynell y Cía., Carlos Pellegrini 35. s8

Remates atendidos por el

Sr. Horacio Gutiérrez Larreta

EN LANUS — UNA CASITA calle José Lob 430, á dos cuadras del bulevar Santa Teresa, de 10 varas de frente por 42 de fondo más ó menos. Consta de 5 piezas de madera y cinc, cocina, galerías, mosaicos, pileta, gallinero, etc. Base, 2.000 pesos al contado y el resto en 3 cuotas iguales á 6, 12 y 18 meses con 6 por ciento de interés. Seña, 8 por ciento. Comisión, 2 por ciento.
EL DOMINGO 8 de Octubre, á las 3.—Rogelio P. Raynell y Cía., Carlos Pellegrini 25. o1

*EN LAS LOMAS DEL MI*rador. A una cuadra de Provincias Unidas y seis del bulevar Circunvalación. En 80 mensualidades sin interés. 8 lotes de terreno formando la esquina de Gragado é Independencia. 1 mensualidad á firmar el boleto, y 2 al recibir la libreta, y título definitivo al pago de 18 mensualidades, por ante el escribano señor M. S. Alvarez. Base $ 15 la mensualidad. Pidan planos. En Provincias Unidas y Murguiondo habrá carruaje á las 3.30 para los terrenos. Conviene asistan al remate, pues hay orden de liquidar pasando la base. Las mensualidades se abonarán en el Banco de Italia y Río de la Plata. Comisión 2 ojo.
EL DOMINGO 8 de Octubre á las 4.—Rogelio P. Raynell y Cía., Carlos Pellegrini 35. s17

Remates atendidos por el

Sr. Rogelio P. Raynell

BUENA CASA HABITACION á la cuadra de Bella Vista, adoquinada y con el tranvía número 55 y á dos cuadras de la Avenida San Martín. Flamante, recién construida, llave en mano. Mide 10 varas de frente por 43 de fondo. Consta de 2 dormitorios, comedor, cocina, w. c., con pisos de mosaico, cielos rasos de yeso, carpintería de cedro, pisos de pino de tea, patio con depósito y bomba, etc. Base de venta $ 1.000 m|n., pagaderos $ 3.510 en 75 mensualidades de $ 140 cada una y el resto al contado. Visiten la casa calle San Blas y Medanos. De [illegible] 8 por ciento. Comisión, 2 por ciento.
EL DOMINGO 15 de Octubre, á las 2.—Rogelio P. Raynell y Cía., Carlos Pellegrini 35. o1

CHACABUCO esq. CHILE — [illegible] central terreno de ideales dimensiones propias para edificios de gran renta. Vertical [illegible] Mide 12 varas de frente á Chacabuco, por 17m32 [illegible] 20 varas á Chile, teniendo en su contrafrente 5 la primera 12 m97 o sean 12 [illegible] en total 202.01 metros cuadrados ó sean 269 varas cuadradas. Base [illegible] A liquidar, sin restricciones. Esta venta no hay necesidad [illegible] la plaza de Mayo, dista seis cuadras, la la [illegible] de medios y vías de comunicación con todos los centros de la capital, que tiene en su frente y en sus alrededores, la cantidad de metros cuad [illegible] su superficie, hacen de ese [illegible] uno de los negocios más [illegible] Es el negocio [illegible] de [illegible] [illegible] operación de primer [illegible] de gran [illegible] [illegible] cuanto [illegible] contando edificios de [illegible] [illegible] las paredes medianeras [illegible] [illegible] una de las más [illegible] de la adquisición de este te-

V. S. VINELLI Y HNO.

Casa central, San Martín 284

U. T. 10 (Avenida).—Coop. T. 3544 (Central)

*MUEBLES, REMATES SE*manales, Corrientes 2635. Sábados á las 8 p. m., muebles. Miércoles á las 8 p. m. y domingos á las 2 p. m., tienda, bazar, etc. Se anticipa dinero sobre lo que se remita para l aventa. U. T. 1557, Mitre. v31

SOBRE LA ESTACION — 3 Sargentos, F. C. Trocha Angosta, partido de Carmen de Areco, 120 lotes en la parte más alta de este pueblo y sobre las calles Montevideo, Dolores, Corrientes y Libertad (directa á la estación). Base pesos 1 el lote en 80 meses, sin interés. El comprador entregará en el acto 3 meses y el 2 ojo de nuestra comisión y 5 meses más al recibir el título provisional. Escrituras por el escribano señor Jacinto Aviiá, Chacabuco 78.
EL SABADO 7 de Octubre á las 8 p. m. en nuestro salón, Corrientes 2635. Pidan planos, San Martín 284.—V. S. Vinelli y Hno. s24

EN BARTOLOME MITRE, F. C. C. A. con frente á la avenida Santa Fe y con tranvía eléctrico en construcción entre la calle Al Río y Uribelarrea y á 1|2 cuadra de la estación, 20 varas por 46. Base, $ 14 á largos plazos.
EL DOMINGO 8 de Octubre á las 3. Pidan planos.—V. S. Vinelli y Hno., San Martín 284. o3

EN BARTOLOME MITRE, F. C. C. A. A una cuadra de Santa Fe y 1 1|2 de la estación, 2 lotes formando esquina á la calle Al Río, 10 vs.x34.64 cada uno. Base, $ 8 la vara.
EL DOMINGO 8 de Octubre, á las 3. Pidan planos, San Martín 284.—V. S. Vinelli y Hno. o1

EN BARTOLOME MITRE, F. C. C. A., á 1 1|2 de la avenida Santa Fe (adoquinada) 1 lote de 10 vs.x34.92, calle sin nombre entre Uribelarrea y Al Río. Base, $ 7 la vara, á plazos.
EL DOMINGO 8 de Octubre, á las 3, en el terreno. Planos, San Martín 284.—V. S. Vinelli y Hno. o1

EN BURZACO 125 LOTES, sobre el bulevar Burzaco. Calle Libertad y Victoria (directa á la estación) y lindando á los terrenos de S. A. de Alegre y de Luisa C. de Burzaco. Base, $ 8 el lote en 80 meses.
EL DOMINGO 15 de Octubre á las 2 p. m. en nuestro salón, Corrientes 2635. Planos y más datos á nuestra casa, San Martín 284.—V. S. Vinelli y Hno. s24

*EN LOMAS, (F. C. S.) PE*dernera 347 entre Pueyrredón y Viamonte, 4 cuadras de la estación, 10 por 48, 2 piezas, cochera, galpón, galería, cocina, etc. Base, $ 3.500 á plazos.
EL DOMINGO 15 de Octubre á las 4. Datos V. S. Vinelli y Hno., San Martín 284. o3

EN LOMAS, F. C. S. — CASA Castelli 453 entre Rodríguez y Manuel Castro 15 por 50, sala, escritorio, 3 dormitorios, cuarto de baño, galería, cochera, luz eléctrica, agua corriente, frente imitación piedra, etc. Base, $ 10.000 á plazo.
EL DOMINGO 15 de Octubre á las 3.30. Datos, San Martín 284.—V. S. Vinelli y Hno. s24

*EN LOMAS, F. C. S. — CA*sa Pedernera 349 entre Pueyrredón y Viamonte, á 4 cuadras de la estación, 10 varas por 50, 4 piezas. Base, $ 3.500 á plazo.
EL DOMINGO 15 de Octubre á las 4. Datos, San Martín 284.—V. S. Vinelli y Hno.

EN TEMPERLEY, F. C. S.— 8 lotes, calle Lavalle, casi esquina Inglaterra, son 1.340 varas, forman parte de la quinta conocida por Cafferata. Base pesos 10 cada uno en 100 meses.
EL DOMINGO 15 de Octubre á las 2.30 en el terreno. Planos, San Martín 284.—V. S. Vinelli y Hno. s24

EN TEMPERLEY, F. C. S.— Casa quinta La Juanita, calle Liniers esq. Brandsen, 35 vs. x70, edificio en cal, seis piezas, molino, dependencias, etc. Base, $ 25.000, á plazos.
EL DOMINGO 22 de Octubre, á las 4 p. m.—V. S. Vinelli y Hno. o1

150 MANZANAS SOBRE LA estación y talleres de Villars, F. C. P. B. A. (Trocha Angosta). Terreno alto, todo cultivado, alambrado y con cantidad de frutales y viñas. Base, $ 12 cada una, en 80 meses.
EL DOMINGO 5 de Noviembre, á las 2 p. m., en nuestro salón, Corrientes 2635. Pidan planos en nuestra casa central, San Martín 284.—V. S. Vinelli y Hno. o1

*CHACRA EN VILLARS, CO*nocida por la San Juan, con frente al camino Real y próxima á la estación. Son 14 hectáreas alambradas, con población, molino é infinidad de frutales. Base, $ 1.000 la hectárea; 1|3 parte al contado, 1|3 á 1 año y 1|3 parte á dos años de plazo, con el 6 ojo de interés.
EL DOMINGO 5 de Noviembre, á las 2 en nuestro salón, Corrientes 2635. Pidan planos á nuestra casa central, San Martín 284.—V. S. Vinelli y Hno. o1

Pedro Basso

JUDICIAL — VENTA AD corpus.
EL DOMINGO 15 de Octubre, á las 3 de la tarde. En Barracas, calle Santa Adelaida núm. 755. Por orden del señor Juez de lo civil doctor don Nicanor González del Solar y como perteneciente á las testamentarías de don Bernardo Martínez y don Jacinto Lastra de Martínez, un terreno con dos piezas con techo de cinc de 9 metros 33 cent. de frente por 23 metros 33 cent. costado Norte, 30 metros 10 cent. costado Sur y 9 metros 66 cent. en el contrafrente y según los títulos son 8 metros 66 cent. de frente por 30 metros 31 cent. de fondo. Será de cuenta del comprador el pago del adoquinado, como también las obras de salubridad, que está ordenada su ejecución con el plazo de 2 meses. Base de venta $ 1.666,66. Seña, 8 ojo. Comisión 2 ojo. Datos, secretaría del señor Jacinto Fernández, tribunales, 6o. piso, donde tramitan los autos. o3

JUDICIAL — EL DOMINGO 8 de Octubre. Por orden del señor Juez de lo Civil, doctor don Julián V. Pera y como perteneciente á la testamentaría de don Miguel Bigorri, las siguientes propiedades y en el orden que sigue.

A las 3 p. m.

Finca calle de Mansilla número 1145, entre las de Guise y Coronel [illegible] metros 66 centímetros frente al SO, por 21 metros 30 centímetros de fondo costado NO, 21 metros [illegible] centímetros al SE y 8 metros 72 centímetros en el contrafrente. Su edificio es [illegible] habitaciones, comedor, 2 cocinas, w. c., una pieza de servicio sobre la cocina, 2 patios, 2 piezas en altos, cocina y un cuartito de servicio.

Construcción paredes de ladrillo [illegible] cal, entrepisos, bovedilla con [illegible] de hierro, puertas de pino. Base de venta pesos 23.333.33. Seña, 8 por ciento. Comisión 2 por ciento.

A las 4 p. m.

Casa calle de Laprida número [illegible] entre Guise y Coronel [illegible] [illegible] cocina [illegible] para servicio [illegible] [illegible] Base de venta pesos 16.66.66. Seña, 8 por ciento. Comisión 2 por ciento [illegible] 60 días [illegible]

Sucesores: JUAN M. BRUNETTI & Cía.

213 MAGNÍFICOS LOTES En HAEDO, (F.C.O.)

El parajo más predilecto del Oeste, por su altura y pintoresca ubicación, llamado á dar grandes sorpresas en el porvenir, por los rápidos adelantos que lo invaden.

BASE: $ 7 POR MES Y POR LOTE

En 80 MENSUALIDADES

El DOMINGO 8 de OCTUBRE á las 2 p. m.

Pídanse planos y boletos del tren gratis.

EN HAEDO, F. C. O. 213 lotes en la más alta ubicación de la localidad, parajo pintoresco, tierra negra vegetal, á 8 cuadras al Sud de la estación y á 2 cuadras del empalme de Ramos Mejía y Haedo á San Justo en cuyo empalme, por las necesidades de la población que con toda rapidez se extiende de una manera sorprendente, la empresa del F. C. Oeste levantará en breve una nueva estación; pudiendo pues desde ya, calcularse el valor que tomarán entonces con este hecho, las tierras de los alrededores, entre los que se encuentran los 213 lotes que sacamos á la definitiva liquidación. Por otra parte, la electrificación de la línea del F. C. Oeste hasta Morón, lo que es un hecho, acortando las distancias y el tiempo, aumentará notablemente el valor de estos terrenos, que ahora venderemos, con la base de 7 pesos por mes y por lote, pagaderos en 80 mensualidades sin interés. La importante quinta del señor Iparraguirre y otras vecinas dan valor y realce á los terrenos á rematarse; entre los que hay lotes de todas dimensiones y muchos de ellos sobre el importante y conocido bulevar San Juan.
EL DOMINGO 8 de Octubre á las 2 p. m., sobre los mismos terrenos y á la sombra de nuestra amplia carpa. El tren especial gratis, saldrá de la estación Once á la 1.30 p. m., parando en Flores y Liniers, no admitiéndose por ningún concepto menores de edad. Planos y datos, San Martín 172. Léase el aviso siguiente. s24

7 $ POR MES EN 80 MESES. Liquidación definitiva de 213 lotes en Haedo, á 2 cuadras al Sur del empalme de Ramos Mejía y Haedo á San Justo, donde está la hermosa quinta del señor Iparraguirre, sobre el importante bulevar San Juan y otras calles abiertas al servicio público. Lotes desde 208 á 500 v. c. Base 7 pesos por mes y por lote, pagaderos en 80 mensualidades, de las cuales 3 en el acto del remate, 3 al recibir la libreta dentro de los 15 días sucesivos al remate y las 74 restantes del 1 al 10 de cada mes en el Banco de Galicia y Buenos Aires, otorgándose las escrituras definitivas á los compradores por ante el escribano don Pedro Hegui, inmediatamente de haber sido pagadas otras 6 mensualidades. Descuento del 15 ojo sobre el total del importe á plazo al que pague al contado. Los lotes se entregarán á los compradores medidos y amojonados y con líneas municipales aprobadas. Comisión 2 ojo á cargo del comprador.

EL DOMINGO 8 de Octubre á las 2 p. m. sobre los mismos terrenos. El tren especial gratis saldrá de la estación Once á la 1.30 p. m., parando en Flores y Liniers, y no se admitirán por ningún concepto menores de edad. Planos, boletos del tren y demás detalles, á los rematadores, San Martín 172 (altos), Buenos Aires.—Juan M. Brunetti y Cía. s24

F. GONZALEZ ELIZALDE

Entre Villa Urquiza y Villa Pueyrredón

EN 80 MENSUALIDADES -- Sin interés

LA GRAN MANZANA

Av. América, Nazca, Argerich y Tequendama

EN 45 LOTES

Entrando en cada uno de ellos plantaciones frutales.

BASE $ 20 por mes el lote en 80 mensualidades, sin interés :: .:

EL DOMINGO 15 DE OCTUBRE, á las 2.30

SOBRE LOS MISMOS

NOTA.—El día del remate saldrá un tren gratis de la estación Retiro (nueva) á la 1.55.

Léase aviso respectivo.

ENTRE VILLA URQUIZA Y Villa Pueyrredón en 80 mensualidades sin interés. Una notable manzana de tierra dividida en 45 lindísimos lotes todos de medidas suficientes para edificar allí la casa quinta ó de habitación ó renta, dado lo importante que lo es su ubicación y las vías de comunicaciones que lo rodean dan frente á las avenidas América, Nazca, Argerich y Tequendama, distan 5 cuadras de la estación Pueyrredón y 4 de los tranvías que van á Villa Urquiza número 96 y los de Lacroze á San Martín, bajándose en Nazca y Parada del Talar; y entre una compacta edificación moderna, visítese este importante barrio y podrán apreciar lo conveniente que es adquirir allí un pedazo de tierra, sobre todo en las condiciones excepcionales de pago en que se ofrece, y en un paraje relativamente central y que reune toda clase de comodidades á más condiciones de la venta. Base pesos 20 por mes el lote en 80 mensualidades sin interés, tres mensualidades en el acto del remate, y tres más antes del 15 de Noviembre y la séptima mensualidad el 10 de Diciembre de este año en el local que se indicará, las escrituras definitivas se otorgarán por la oficina de los señores Roverano, Luppi y Blanco, al concluir de pagar 21 mensualidades. Los títulos de referencia se encuentran en la misma escribanía, donde pueden revisarse, y donde quedarán los títulos depositados hasta la escrituración del último lote. La comisión del 2 por ciento es á cargo del comprador, el día del remate saldrá un tren gratis de la estación Retiro (Nueva) á la 1.55 con parada en Villa Pueyrredón, agregándose para comodidad de los compradores tranvías gratis, saliendo éstos del centro, que van á San Martín, compañía Lacroze, dejando á los pasajeros en la Parada del Talar, de donde distan 4 cuadras los terrenos en venta. Se rematarán
EL DOMINGO 15 de Octubre á las 2.30 sobre los mismos. Planos y mayores informes pídanse á mi casa, calle Rivadavia 542.—F. González Elizalde. s28

Avd. GUTENBERG, ENTRE Leones y Estados. Notable terrenito entre edificios. Mide 10x30, frente al Sur. Está ubicado en un gran barrio de lujo y donde difícilmente salen á la venta terrenos de estas medidas y en tan importante situación; tiene doble vía de eléctricos á su frente y reune comodidades suficientes, por lo tanto, puede pensarse en su adquisición para edificar la casa habitación ó de renta. Base, $ 25 v. c.
EL DGO. 8 de Obre., á las 4.30. Datos á mi casa, Rivadavia 542.—F. González Elizalde. o1

*EN FLORES, á LARGOS pla*zos, 3 lindos terrenos al lado de las Avdas. Gaona, Bella Vista y Boyacá. Ambas importantes y con tranvías para todas direcciones. Calle Neuquén entre Andrés Lamas y Terrero. Miden 11.55 por 55 cada uno. Medidas que permiten desarrollar allí el edificio que se piense. Base, $ 8 v. c. En cada lote pueden quedar $ 5.634 pesos en hipoteca á 1 y dos años é interés del 8 por ciento y el excedente al contado. Escrituras por la oficina de los señores Del Río y Rivarola.
EL DGO. 8 de Obre. á las 3.30. Informes á Rivadavia 542. -F. González Elizalde. o1

*AL SUR, NOTABLE ESQUI*na, 24 de Noviembre y Brasil, con adoquinado pago por ambas calles, hay allí edificios viejos que no se toman en cuenta para su venta, porque se cree que debe [illegible] lo adecuado al barrio importante [illegible] en conjunto 310 v. c. más ó menos. Base, $ 6.000. Tiene $ 2.500 en hipoteca que vence el 11 de Abril de 1912, é interés del 8 ojo y el excedente al contado.
EL JUEVES 5 de Octubre á las 2 p. m. Datos Rivadavia 542.—F. González Elizalde.

*EN ALMAGRO, MUY BONI*ta casita de familia, esquina Viel 555, esquina á Don Cristóbal, tiene lindo frente de piedra artificial, con balcones y verjas, dos dormitorios, cuarto baño, cocina, w. c., galerías, cielos rasos yeso, depósito de agua, adoquinado pago por Viel. Es construida en cal y preparada para altos, llave en mano. Base, $ 9.500.
EL DGO. 8 de Octubre á las 3.30. Visítese; las llaves Don Cristóbal 430. Datos á mi casa, Rivadavia 542.—F. González Elizalde. o1

*Av. RIO DE JANEIRO, EN*tre la avenida Díaz Vélez y Potosí. Notable terreno. Ubicado en un gran barrio con vías de comunicación á todos rumbos del municipio y entre lindos edificios de lujo. Mide 10 por 44. Medidas especiales para levantar en él la casa habitación ó renta, dado lo importante que lo es la ubicación que ocupa tiene adoquinado pago á su frente y reune otros detalles de importancia. Venta sin base. De su importe quedarán $ 6.000 que reconocen en hipoteca á un año más á menos de interés del 8 1|2. Títulos perfectos. Seña 8 ojo y 2 ojo de comisión. Se rematará
EL DOMINGO 8 de Octubre á las 3 p. m. Mayores informes á Rivadavia 542.—F. González Elizalde. o3

Giménez Zapiola, Panelo y Cía.

Propiedad Libertad 451-55

v10

JUDICIAL — LIBERTAD 451 al 55, cuyo fondo actual tendrá frente á la futura avenida diagonal, á una cuadra del palacio de justicia y de la plaza Lavalle. Espléndido terreno con edificio antiguo. Dimensiones: 10.71 varas de frente al Oeste por 69.08 varas de fondo en el costado Norte, 69 varas en el costado Sur y 10.18 varas en el contrafrente. Superficie 726.78 varas cuadradas. Edificio: se compone de negocio al frente, primer patio, 3 piezas y comedor, segundo patio, 6 piezas, tercer patio, 3 piezas para servicio, cocina, w. c. y baño. Renta 600 pesos mensuales. La venta que anunciamos puede reputarse excepcional, tanto por las excelentes dimensiones del terreno, cuanto por su inmejorable situación actual sobre el palacio de justicia y la plaza Lavalle, y la privilegiada que ocupará en un futuro cercano, cuando sea una realidad la avenida diagonal, cuyo proyecto acaba de sancionar la Cámara de Diputados y que en breve se convertirá en ley de la Nación. Ofrecemos, pues, en venta una propiedad que próximamente tendrá frente á 2 calles: á Libertad, en el radio de mayor movimiento, y á la avenida diagonal, que será, no es difícil vaticinarlo, la arteria más importante de la capital. Como el terreno será tomado en parte por dicha avenida, sus dimensiones se prestarán mejor aun para levantar un gran edificio, que producirá magnífica renta. Nadie ignora, por cierto, los precios altísimos que se pagan por alquileres en ese barrio desde la inauguración del palacio de justicia, pues ya no existen locales que permitan una buena instalación. Base, 150.000 pesos. Por disposición del señor juez de primera instancia doctor González del Solar, secretaría del doctor Ocampo, en los autos testamentarios Rosario Rosendo de Dudignac.
EL MARTES 10 de Octubre á las 3 de la tarde, en nuestro hall. La propiedad reconoce una hipoteca bancaria de 20.000 pesos en cédulas serie H, reducida hoy á 16.000 pesos más ó menos. Seña 8 por ciento. Comisión 2 por ciento.—Giménez Zapiola, Panelo y Cía., Florida s28 o4

Carlos A. Galli

EN BANFIELD — CASA LA Virginia. Calle Pueyrredón, entre Chacabuco y Cochabamba á 4 cuadras de la estación y 1 de Maipú, con adoquinado pago, terreno 10 por 31. Edificio, comedor, 2 piezas grandes, 2 chicas, cocina, w. c., y comodidades, tiene aguas corrientes. Sin base, con orden de liquidar.
EL DOMINGO 8 de Octubre á las 3.30. Títulos perfectos. Seña 8 ojo. Comisión 2 por ciento.—Carlos A. Galli. o3

EN BANFIELD — BUENA casa calle Darragueira entre Alvear y Mendoza á 7 cuadras al Oeste de la estación y 4 del tranvía 102, terreno 13 por 55, edificio: comedor, 3 piezas, baño, cocina, celosías, galerías y comodidades, venta sin pretensiones y sin base.
EL DOMINGO 8 de Octubre á las 4.30 p. m. Títulos perfectos. Seña 8 ojo. Comisión 2 ojo.—C. A. Galli. o3

EN BANFIELD—TERRENO ideal 11.54 por 55, calle San Juan entre Darragueira y Godoy Cruz. Lote 17, manzana E, mira al Este, terreno alto y rodeado de edificios. Sin base. Venta resuelta. Títulos perfectos. Seña 8 ojo. Comisión 2 ojo. —Carlos A. Galli. o3

LUIS CUVIELLO

Villa Ballester

58 LOTES

EN 80 MESES

El Dgo. 8 de Octubre

A las 2.30 p. m.

SOBRE LOS MISMOS

Tren expreso gratis á la 1.45 p. m. del Retiro (nueva).

NOTA: No necesitan boletos.

Luis Cuviello

*58 LOTES EN VILLA BA*llester. La manzana comprendida por las calles República, Buenos Aires, Alsina y Rawson, en un punto alto y pintoresco, á cuatro cuadras de la plaza y ocho de la estación del F. C. R. y á sólo 25 minutos de la estación Retiro, con la que están en comunicación directa por medio de 65 trenes diarios. Venta en 55 lotes con opción amplia. Base, $ 5 por mes el lote. En 80 mensualidades, pagaderas en la siguiente forma: 3 en el acto del remate, 2 dentro de los 8 días del remate al retirar los títulos provisionales y las 75 restantes del 1 al 10 de cada mes en el Banco que se indicará. Miden 8v66 y 10v19 de frente por 17v23 á 58v62 de fondo.
EL DOMINGO 8 de Octubre á las 2.30, sobre los mismos. La electrificación del servicio urbano á Villa Ballester está ya resuelta, circunstancia que favorecerá más aun el progreso y adelanto de esa zona. Los lotes se entregarán medidos y amojonados. Títulos perfectos. Escrituras definitivas una vez pagado 20 meses ante el escribano, señor Teodomiro Sosa, Mitre 1[illegible]. Importante: El día del remate saldrá un tren expreso de ida y vuelta gratis á la 1.45 p. m. de la estación Retiro (Nueva). Comisión 2 ojo. Informes, B. Mitre 512, U. T. [illegible] Avenida.—Luis Cuviello s29

Laudelino Márquez

*AVISO — A MI DISTINGUI*da clientela y al público en general. Tengo el agrado de comunicarles, que dado el desarrollo constante de los negocios en general que se me confían á su realización, me he visto en la necesidad de dar mayor amplitud al local de mis oficinas de remates, comisiones, hipotecas y administración de propiedades, las cuales he trasladado á la calle Florida 236. Espero tengan [illegible] de mi nuevo domicilio [illegible] también la visita y nuevas órdenes de ustedes.—Laudelino Márquez. v5oct.

PIETRANERA RISSO-PATRÓN & CÍA

463—B. MITRE 463

*MARTINEZ!... UNA VEN*ta excepcional. En 36 mensualidades. Los más notables terrenos del aristocrático "faubourg" y en el barrio moderno de los chalets, 44 lotes al lado de la Avenida Santa Fe (con adoquinado, luz eléctrica, jardines y tranvía eléctrico en construcción), á una cuadra de la Avenida Alvear, á 400 metros en línea recta al Sur de la estación con un servicio al Retiro de 32 trenes al día y con frente á la calle Ladislao Martínez y otras. Es un sitio hermosísimo, pintoresco, lleno de atractivos é irreemplazable para vivir todo el año. Rodeados de los chalets de los doctores González del Solar, A. Gandulfo, Lisandro Torres, señores Pearson, Luis Torres, Roberto Kröper, Paternoster, A. Copello, Antoniazza y Borezza y familias de Grondona, Ayerza, Lastra y Buttinelli. Visitarlos es comprar. Ofrecemos planos con detalles, ubicación y numerosas fotografías, cuya exactitud garantimos en absoluto. La venta es como judicial. Liquidación resuelta. Sin base y en 36 mensualidades.
EL DOMINGO 8 de Octubre, á las 3 en punto. Sobre los mismos terrenos. Con superficies medias de 500 v. c. Todos los lotes con árboles frutales (injertos de primera clase), alambrados y amojonados. Posesión inmediata. Títulos perfectos por ante los escribanos Martín y Valenzuela. Seña, tres mensualidades en el acto del remate. Comisión, 2 por ciento. Pida ahora mismo planos. Visite los terrenos. Más datos, B. Mitre 463.—PIETRANERA RISSO-PATRON y Compañía. s24

*EN AVELLANEDA—UN sal*do notable, 27 terrenos en 80 mensualidades. A 50 metros de la gran Avenida Mitre y parada del eléctrico á Quilmes y á 1 cuadra de la estación Sarandí. Terrenos altos con frente á la Av. Suspiciche, rodeados totalmente de edificación y casas de negocio. Es una situación de gran progreso y valor positivo que aumentará en breve grandemente con el adoquinado de la Av. Mitre (ya en construcción) y la prolongación de las vías de los eléctricos Nos. 21 y 22 del Anglo-Argentino y que correrán derecho de plaza de Mayo á Sarandí. La venta es sin base. Para liquidar por cualquier precio. A tanto la mensualidad.
EL DOMINGO 15 de Octubre á las 3 sobre los mismos terrenos. Visítense. Se va en tren de Constitución en 15 minutos y por tranvías (eléctricos 21 y 22) hasta el puente de Barracas y de allí en el eléctrico á Quilmes en 6 minutos. Condiciones de la venta: En 80 meses. 3 mensualidades en el acto del remate y 3 más al recibir la libreta. Títulos perfectos. Posesión inmediata. Comisión 2 ojo. Soliciten planos á nuestro escritorio, B. Mitre 463.—PIETRANERA RISSO PATRON y Cía. o1

Av. CABILDO Y AGUILAR— Los más notables terrenos del centro de Belgrano. 5 lotes en el barrio nuevo de la aristocrática localidad, rodeados de grandes construcciones modernas y apropiados por su situación para casas de renta y habitación. Es asombroso el progreso allí realizado. Con eléctrico al frente y aguas corrientes. Sin base. Orden terminante de vender, 1|2 al contado y el resto en 18 mensualidades.
EL DOMINGO 8 de Octubre á las 4. Sobre los mismos terrenos. Con superficies que varían entre 318 y 499 v. c. Visítense. Pidan planos. Títulos perfectos. Escrituras definitivas por ante los escribanos J. y E. Martín, Victoria 557. Seña 8 ojo. Comisión 2 ojo. Más datos, Bmé. Mitre 463.—PIETRANERA RISSO PATRON y Cía. o1

*SOBRE AVENIDAS—3 PRE*ciosos terrenos en la situación de mayores progresos y adelantos del Oeste. Avenida Forest con eléctrico al frente, entre Av. Federico Lacroze (con eléctrico) y Esteco, y á 2 cuadras de Triunvirato (también con eléctrico). Barrio densamente poblado y de numerosa edificación moderna. Sin base. Para liquidar, 1|2 al contado y 1|2 á 1 año con 6 ojo de interés.
EL DOMINGO 8 de Octubre á las 3.—Sobre los mismos terrenos, con superficies que varían de 177 á 313 v. c. Son 3 lotes especiales para casitas de renta. Títulos perfectos. Seña 8 ojo. Comisión 2 ojo. Soliciten planos. B. Mitre 463.—PIETRANERA RISSO PATRON y Cía. o1

UNA ESQUINA IDEAL, EN Martínez, donde nadie vende, sobre la Av. Santa Fe adoquinada hasta el Tigre. A sólo 8 minutos de la capital y en la localidad más pintoresca del Norte (residencia presidencial), á sólo 3 cuadras de la estación, lindando con el chalet "Villa Sara". Rodeada de modernas construcciones, con luz eléctrica, agua, buen servicio municipal y con las líneas del tranvía eléctrico próximas á inaugurarse. Sin base. Una parte al contado, otra á 6 meses y el resto á un año sin interés.
EL DOMINGO 8 de Octubre á las 4.30 p. m. sobre la misma. Mide 11.50 por 45 vs. Recomendamos este terreno por su excelente ubicación, tanto al modesto empleado como á las personas de dinero, pues él se presta para una elegante construcción y vivienda permanente. Títulos perfectos. Seña 8 ojo. Comisión 2 ojo. Más detalles en nuestro escritorio, B. Mitre 463.—PIETRANERA RISSO PATRON y Cía. o1

Ramón S. Castro y Hno.

*GRAN REMATE — LIQUI*dación de propiedades, corralón de madera y hierro, máquinas agrícolas, del señor Julián Puerta.
EL DOMINGO 8 de Octubre, á las 2 de la tarde, en el floreciente pueblo Tres Lomas (F. C. O.), donde cuenta ya con tres ramales de ferrocarril y el trocha angosta que está al llegar, por cuenta y orden de su dueño, venderemos sin retirar lote, todo lo que á continuación se detalla, á saber: una casa edificada en madera y hierro, para negocio y otra contigua para familia, en la forma siguiente: un galón de 40 metros de frente por 12 de ancho; todo forrado, cielos rasos y piso de madera, galpón de altillo, de 40 metros de frente por 9 de ancho; un molino de 30 pies de alto con abundante dotación de cañerías. El vendedor se reserva el derecho de seguir alquilando como plazo mínimo 5 meses con opción á 4 años pagando un alquiler de doscientos pesos mensuales. Un solar á los fondos de 25 metros por 40 metros. Una casa de material; edificación moderna, compuesta de 5 grandes piezas, cielos rasos y piso de madera, puertas madera dura, con balcones y revocada en cal y arena, decorada por dentro, patio mosaico, cuarto de baño, el terreno mide 12 metros de frente por 17 de fondo. Setenta solares que miden un mil metros cuadrados cada uno, con frente al ferrocarril Oeste y Pacífico, según plano especial aprobado por la Municipalidad del partido, debiendo extenderse las escrituras por ante el escribano señor Esteban Lagonardo, Salliquicó. Un juego trilladora Clayton, cinco y medio pies y motor Advance, 30 caballos de fuerza, alta y baja presión. Aparato estilador, casilla, carro aguatero, lonas y demás accesorios. Un juego trilladora Clayton, cinco pies, motor portátil, 15 caballos de fuerza, casilla, carro aguatero y demás. Un motor Foster 12 caballos de fuerza, perfecto estado. Cuatro máquinas Champion atadoras 12 pies nuevas, con sus lonas correspondientes. Una máquina atadora de 12 pies Kraber Ring nueva completa. Una rastra 20 discos, Moliné. Un rastrillo 14 pies Guanaco. Ocho máquinas sembradoras 14 pies Sterling, nuevas. Cien cajones aceite para máquina, atadora y trilladora. Tres balanzas nuevas, de 1.000 kilos. Gran lote maderas, otro de hierro canaleta, carbón de piedra, hierro para herrería. Un lote de alambre galvanizado, varillas, torniquetes, molinos, cañerías, etc. Una gran casa de madera y hierro, compuesta de un salón de 10 por 23 metros, toda forrada de madera, piso de madera, sótano, un galpón cerrado de hierro, 6x30 metros, edificado en un terreno de una superficie de 2.200 metros, en el pueblo Las Charas, estación Ingeniero Thompson, la que también se venderá en Tres Lomas el mismo día.—Hacemos presente á los señores compradores que se venderá con toda liberalidad y por lo consiguiente, no se debe faltar á tan buena oportunidad, donde todo comprador puede adquirir todo por mitad de precio. Por datos á nuestro escritorio Salliquicó, ó al señor Julián Puerta, en Tres Lomas. Nuestra comisión en los terrenos y casa 4 por ciento al comprador y 10 por ciento al comprador de las mercaderías, máquinas, etc. v7

Juan Carlos Barros

SARMIENTO 559

HOY, á las 3

7886 hectáreas de campo

En LA RIOJA

Con títulos otorgados por el Gobierno de esa Provincia y mensura judicial aprobada,

Base $ 5 la hectárea

A PLAZOS

*SIN DINERO — EN LA RIO*ja. El establecimiento San Antonio á 30 cuadras de la estación Punta de Llanos del F. C. A. del Norte, departamento Vélez Sársfield. Son 7.886 hectáreas, 1 área y 78 centiáreas de campo inmejorable para dedicarlo ya sea á agricultura como á ganadería por la bondad de las tierras de esta región que es bien conocida. El campo está todo cercado y dividido en potreros con muy buenos cercos vivos, teniendo poblaciones de material y demás comodidades. Existe allí una gran represa de 150 por 75 metros para las haciendas, la que está actualmente repleta de agua, y la de los pozos que es dulce y pura se encuentra á los 20 metros de profundidad. En este campo hay gran cantidad de árboles de quebracho blanco, algarrobo negro, retamo, tala, aspamento y otras maderas de gran valor, las que de por sí, forman una fuente de riqueza, abundando también gran diversidad de pastos de engorde para haciendas, estando en la actualidad dedicado á pastoreo pagándose 50 centavos por cabeza por mes. Linda al E. con Catuníta, al N. campo del Cholo; al O. campo del Macho Muerto y al S. con la Merced de Alcázar. Los títulos son perfectos, habiéndolos otorgado el superior gobierno de esa provincia á quien se le hizo la compra. Para visitarlo, los señores interesados pueden dirigirse por Punta de Llanos á don Juan J. Sánchez, que se encuentra en el mismo campo, quien dará todos los informes necesarios. Base, 5 pesos la hectárea, pagadero su importe pesos 19.370 á 6 meses, pesos 20.000 á 12 meses con pagarés hipotecarios y 6 por ciento de interés anual y el excedente al contado.
EL JUEVES 5 de Octubre, á las 3 p. m. en mi escritorio. Seña 8 por ciento. Comisión 2 por ciento. Informes y planos, Sarmiento 559.—Juan Carlos Barros. s22

*EN EL BARADERO — A SO*lo 30 cuadras de la estación Alsina del F. C. B. A. y R. 268 hectáreas de campo alto, parejo, sin desperdicio ninguno, donde sólo por una excepción sale á la venta una fracción de estas dimensiones, la que se presta ya sea para una cabaña, una granja ó una estanzuela, ó para dedicarla á cualquier clase de cultivo, tanto por su buena ubicación como por la feracidad de la tierra la que contiene 60 centímetros de [illegible] de donde se ha recogido en esta cosecha, 20 fanegas de lino y 104 [illegible] de maíz por hectárea. En el campo hay dos poblaciones y se entregará en seguida. Base, [illegible] pudiendo cargar el [illegible] con una hipoteca de 40.000 pesos [illegible] en 10 años á [illegible] [illegible] por concepto de amortización é intereses.
EL VIERNES [illegible] de Octubre á las 3 de la tarde en mi escritorio. Títulos perfectos. Seña 8 [illegible] Informes y planos, Sarmiento 559. Juan Carlos Barros. s29

DELFOR DEL VALLE

La tierra de más porvenir

EN EL DOCK SUD

34 lotes en 50 mensualidades

BASE PESOS 4 V.C.

El Domingo 8 de Octubre á las 2 p. m.

EN MI SUCURSAL DEL DOCK

En la zona á terraplenarse. Sobre tranvía eléctrico. En los futuros establecimientos industriales. Pidan planos, PERU 161.

EN EL DOCK SUR — 34 lotes en 50 mensualidades en las manzanas 262 y 251, sobre la nueva [illegible] Gandulfo y Cía, cuya construcción ha sido resuelta en Londres. El no canal por medio, con la usina alemana á 200 [illegible] puerto que estará terminado en [illegible] año próximo y del cual se han habilitado 600 metros de canal [illegible] Con frente á la avenida que parte del Riachuelo. En la zona á terraplenarse [illegible] y anexa al frigorífico é industrias. Frente al puente giratorio que unirá las dos costas [illegible] [illegible] [illegible] en 50 mensualidades [illegible] en el Banco [illegible] de Noviembre de 1911. El por ciento [illegible] Posesión inmediata. Escrituras [illegible] [illegible] Seña 8 [illegible] comisión [illegible]
EL DOMINGO 8 de Octubre, á las 2 de la tarde, en mi sucursal del dock. Planos, Perú 161.—D. del Valle. v8oct.

La tierra en Gral. Rodríguez

La venta judicial de ayer

Las chacras de General Rodríguez, pertenecientes á la testamentaría del doctor Bernardo de Irigoyen, con base de $ 680 la hectárea, alcanzaron hasta

$ 4.550 LA HECTAREA

Los terrenos con base de 17 centavos el metro cuadrado, alcanzaron á

$ 3 el metro cuadrado

CARLOS OLMI

Carlos Olmi

EN GENERAL RODRIGUEZ 60 cuartos de manzana en grandes fracciones de 4.518 y 4.674 varas 32 cada una. A plazos, sin interés. Terrenos excepcionales para la formación de granjas, quintas, huertas y casas de campo. Se trata de una extensión de tierra feraz, de grandes rendimientos, toda alta, negra de 0.50 centímetros y muy vigorosa. Toda esta área que perteneció á la sucesión del doctor Bernardo de Irigoyen, constituye la prolongación de la planta urbana del pueblo General Rodríguez, y es conocido por el nombre de pueblo "San Bernardo". Abarca la extensión ofrecida, una verdadera altiplanicie alfombrada de espesos y tupidos prados naturales de trébol, que revela al más profano el vigor de la tierra. Las fracciones subdivididas en cuartos de manzana, dan sobre amplias calles, todas aprobadas y abiertas dentro de líneas municipales. El pueblo de Rodríguez, que está llamando la atención de todos, ha comenzado á conocerse recientemente, con motivo de las grandes subdivisiones de tierras. La creciente prosperidad de aquel pueblo, tiene por base, no sólo, su proximidad á la capital, sino, también, las condiciones de su privilegiado suelo; y si alguna duda quedara, sobre la bondad de sus aguas, su clima, altitud y feraces tierras, ella quedaría disipada, recordando el hecho muy significativo, de haber adquirido la benemérita Sociedad de Beneficencia de la Capital, una importante área de tierra en Rodríguez con el propósito de levantar allí, un establecimiento Modelo. La recordada Sociedad [illegible] maduros estudios de sus asesores técnicos, adquirió una vasta extensión, no sólo por su proximidad á la capital, sino también, por las excepcionales condiciones de las tierras de Rodríguez. La construcción de ese establecimiento, (dirigida por la comisión técnica asesora de la sociedad, compuesta de eminentes hombres de ciencia), estará á cargo del arquitecto asesor de la sociedad, ingeniero don Juan Buschiazzo, quien va á empezar de inmediato, centenares de operarios que irán á radicarse á aquel pueblo, lo que se traducirá en nuevos elementos de progreso, para Rodríguez, además de lo que representa para aquella localidad, la construcción de un establecimiento Modelo, como el que va á levantarse. Por otro lado, el subterráneo, la avenida Rivadavia proyectada hasta Luján, cuyo adoquinado llega ya hasta Haedo, y los eléctricos que avanzan sin descanso, en marcha hacia el Oeste, son, sumados todos, factores importantes que van á dar verdaderas sorpresas á estos pueblos urbanos del Oeste entre los cuales sobresale Rodríguez, con fisonomía y vida propias. La casa de los señores Bonzo Hermanos de Rodríguez, ofrece facilidades á todos los que deseen edificar ó alambrar entregando materiales á largos plazos. Base: pesos 0.10 vara cuadrada. Tercera parte al contado, el saldo á seis y doce meses de plazo sin interés, con garantía hipotecaria. Las tierras se entregarán amojonadas por los cuatro costados. Títulos perfectos ante el escribano Carlos Ponce de León [illegible] donde pueden verse. Los compradores deberán escriturar dentro de 20 días desde el día del remate. Nuestro encargado en Rodríguez, Juan Cochetti y el cochero Pedro Melo, acompañarán á los interesados hasta los terrenos. Estarán todos los días en Rodríguez, á las 10.58 a. m., hora de llegada del tren que sale á las 9.45 del Oeste.

EL JUEVES 19 de Octubre, á las 3 p. m. en Reconquista 353. Seña 8 por ciento. Comisión 2 por ciento. Solicítense planos por correo, teléfono y personalmente. Carlos Olmi, Reconquista 353. Buenos Aires. o1

JUDICIAL — Finca Guise 29. —Entre Paraguay y Soler. Calles adoquinadas y tranvías en todas direcciones, en las dos esquinas. 9m48 (11.35 varas) de frente y 9m24 de contrafrente (10.66 varas) por 20 metros 593 (23.78 varas) en un costado y 19 metros 667 (22,71 varas) en el otro. 4 habitaciones de material y una de madera, baño, cocina y w. c., gas, cañería y vereda de mosaicos. Tasación, $ 13.861.60. Base, 2/3 partes: 9.121 06. Mandato del señor juez civil doctor González del Solar, secretaría Cúneo, en la testamentaría María Gracia Masciotra de Bacce. Seña, 8 por ciento. Comisión, 2 por ciento.—Carlos Olmi, Reconquista 353.

EL DOMINGO 8 de Octubre, á las 4 de la tarde, en la misma finca. Datos, Reconquista 353.—Carlos Olmi. s30

CAPURRO & GONZALEZ

EN VILLA DEVOTO — DOS buenas casas. Calle Pareja núm. 4346 y 4364. En la parte alta, de valor y más cómoda para habitar dada la facilidad de trenes y tranvías pues sólo distan 3 cuadras de la estación F. C. Pacífico y á una cuadra del tranvía eléctrico núm. 86 que hace el recorrido hasta plaza de Mayo; rodeadas de edificios modernos, á 2 cuadras de la plaza Arenales, y á una de la avenida Nacional, sus edificios construídos con buenos materiales se componen así: Casa Pareja núm. 4346, tiene 6 grandes habitaciones, cuarto de baño, cocina y 3 piezas más y w. c. al fondo; bonita verja al frente, celosías, pisos de tea, cielorrasos, jardín con hermosas plantas. En terreno de notables dimensiones, mide 33.50 varas de frente por 45 de fondo ó sean 1.507.50 varas cuadradas. Base definitiva $ 22.000, á plazos.

Casa Pareja 4364, se compone de 4 amplias habitaciones, cuarto de baño, cocina, w. c., molino con depósito y cañerías, pisos de tea, cielorrasos, verja y jardín al frente. En terreno de bonitas dimensiones: mide 11.95 varas de frente por 45 de fondo. Base, pesos 10.000, á plazos.

EL DOMINGO 8 de Octubre, á las 4 en los mismos. Están desocupadas listas para habitarlas. Títulos perfectos. Seña 8 o|o. Comisión 2 o|o. Pueden visitarse. Informes en nuestra casa, San Martín 60.—Capurro y González. o1

Julián F. Alvarez

¡EN MONTE GRANDE! — A 4 cuadras al NO. de la estación, 9 hermosos terrenos formando esquina, en el paraje más alto, de dimensiones especiales, con frente á las calles General Lavalle y Burzaco, se rematarán

EL DOMINGO 8 de Octubre, á las 3.30 de la tarde, sobre los mismos. Sin base, á tanto la vara cuadrada. Condiciones de pago: mitad al contado y mitad á uno y dos años de plazo sin interés. Escrituras perfectas. Seña 8 por ciento y 2 por ciento de comisión. Soliciten planos. Para mayores datos, San Martín 32.—Julián F. Alvarez. s1

Juan M. Perfumo

LIBRERIA, CIGARRERIA E imprenta, calle Bolívar 438.

EL VIERNES 6 de Octubre, á la 1 de la tarde, remataré lo siguiente: armazones, mostradores, vidrieras, aparatos niquelados para vidriera, gran cantidad de cuadernos varios, libretas, pizarras, anotadores blocks, tintas varias marcas, lapiceras, lápices y un gran surtido en tarjetas postales para Navidad y Año Nuevo, cantidad de cigarrillos de todas marcas y fósforos Victoria, cigarreras, tabacos, boquillas y otros varios, dos minervas, guillotina, prensa para encuadernar, gran cantidad de tipos y chichas, etc., en conjunto 6.000 $ á quemar á cualquier precio. Seña en cada lote y á satisfacción del martillero y 10 por ciento de comisión. Datos, Bolívar 1558 o3

Manuel Berdaguer

ALMACEN Y DESPACHO bebidas calle Tres Esquinas 471, á dos cuadras de Vieytes y una de la estación Barracas.

EL VIERNES 6 de Octubre, á la 1 en punto procederé á vender en público remate este bien surtido almacén, cuyo detalle es en parte: azúcar, kerosene, arroz, yerba, fideos, almidón, velas, jabón, alcohol, té galletitas bizcochos, bacalao, pasas, hongos, grasa, fiambres, dulces, pickles, mostaza, pimentón, azul, aceites, Ottone, Bau y otras marcas, trapos piso, legumbres de varias clases, sal, etc., espléndido surtido en conservas italianas, españolas, etc., 800 botellas licores, su mayoría importados, cascos de vino, licores en damajuanas, armazón, mostrador, mesas, sillas, bancos, fideera, molinillo, báscula, balanza, medidas, depósitos, máquina de embotellar, patente del negocio y muchos otros artículos que venderé sin retirar lote, todo á liquidar por cesación del negocio. Más datos, Independencia 1239. Comisión, 10 por ciento y seña en cada lote. o4

LUIS COLLINI

Lindero á lo más aristocrático de Belgrano

ARREDONDO y DELGADO

16 LOTES en 40 meses

El Dgo. 8 de Octubre, a las 3 p. m.

Pidan planos, Lavalle 1512.

LUIS COLLINI

ALVAREZ THOMAS Y EL Cano, á una cuadra de estas dos importantes avenidas, 16 lotes en 40 mensualidades, sin interés, con frente á las calles Arredondo y Delgado, todos de dimensiones especiales para conformar hasta el más exigente, habiendo lotes desde 162 hasta 497 varas cuadradas. Pocas palabras precisan para dar una impresión exacta de esa situación y hacer comprender las grandes ventajas que, en un futuro muy próximo, puede aportar á los afortunados adquirentes. A pocos metros de ellos corren los tranvías 88, 96 y 97, á su costado se delinea una hermosa fracción de terreno, propiedad de la sociedad Argentina de edificación, que ya está lista para un remate inmediato. Una vez habilitadas esas calles que comunican á Alvarez Thomas, ¿cuánto valdrán los terrenos que anuncio en remate? Y esa agrupación de elegantes casas jardín y chalets de la misma sociedad Argentina de edificación, frente por frente á los terrenos en venta ¿no son un lujoso marco y un aliciente para vislumbrar el buen negocio y aconsejar la adquisición de uno ó más lotes? Por división de condominio.

EL DOMINGO 8 de Octubre á las 3 p. m. procederé á vender sin base y á tanto la vara cuadrada, los 16 lotes frente á las calles antedichas y en las siguientes condiciones: 2 mensualidades y el 2 ojo de comisión, en el acto del remate y otras dos mensualidades al firmar el título provisional á los 15 días, los restantes se abonarán del 1o. al 5 de cada mes en la calle Lavalle 1512, oficina de administración de propiedades del señor Ernesto Devoto. Las escrituras, á las 20 mensualidades pagas, las otorgará el escribano José A. Barigozzi, B. Mitre 612. Pidan planos á mi oficina, Lavalle 1512. U. T. 1597, Libertad.—Luis Collini. s29

GIRIBONE 1310 AL LADO de la esquina El Cano y Alvarez Thomas, con tranvías números 88, 96 y 97, muy bonita casa compuesta de 2 dormitorios, cocina, w. c., galería con mosaico y gradas de mármol, etc. Mide 10 varas de frente por 40 de fondo.

EL DOMINGO 8 de Octubre á las 2 30 p. m. la venderé con base de 6.000 pesos. Seña 8 o|o. Comisión 2 o|o. Mayores datos, Lavalle 1512.—Luis Collini.

Emilio A. Garbagnati & Cia.

EN FLORES — SEIS IDEA- les lotes de terreno, situados en las calles Médanos, San Blás y Andrés Lamas, á una cuadra de las Avenidas San Martín y Bella Vista, con adoquinado y tranvías eléctricos números 94, 95, 88 y 86, en un paraje alto de porvenir seguro é inmediato, donde la edificación avanza en forma sorprendente. Sin base, á plazos, con orden terminante de liquidar. Las escrituras se otorgarán ante el escribano Santiago R. Rache, Chacabuco 91.

EL DOMINGO 8 de Octubre, á las 4 de la tarde, sobre los mismos. Seña, 8 por ciento. Comisión, 2 por ciento. Datos y planos, Florida 271, escritorio 14. o1

EN 36 MENSUALIDADES — Dos excepcionales lotes sobre la calle Médanos entre las de Terrero y Andrés Lamas, de 668 v. c. cada uno. Sin base, á tanto la vara cuadrada. Se exigirán dos mensualidades en el acto del remate y dos más al firmarse la escritura ante el escribano Santiago R. Rache y el 2 por ciento de comisión.

EL DOMINGO 8 de Octubre, á las 4.30 de la tarde, sobre los mismos. Datos y planos, Florida 271, escritorio 14. o1

EN LA FLORESTA — A DOS cuadras de Rivadavia un precioso lote de dimensiones excepcionales, 10 por 32 v. c., en la calle Cosio entre las de Miralla y Pola. Base, $ 4 v. c. con orden terminante de vender.

EL DOMINGO 8 de Octubre á las 4 p. m. o4

AL NORTE CASA SADI CAR- not 1151 entre Cabrera y Gorriti, 1 cuadra de Córdoba, compuesta de sala, tres dormitorios grandes, comedor que cuadra el patio y demás servicio, su terreno mide 10 varas por 55, adoquinado, pago y aguas corrientes. La ubicación de esta finca es de importancia por estar rodeada de tranvías eléctricos y entre las principales avenidas Córdoba, Soler y Santa Fe, por cuya circunstancia llamamos especialmente la atención á las personas que deseen adquirir una finca en este barrio aristocrático y de grandioso porvenir. Base, $ 18.000. Títulos perfectos. Seña 8 o|o. Comisión 2 o|o.

EL DOMINGO 15 de Octubre á las 4 p. m. sobre la misma. Más datos, Florida 271, escritorio 14. o4

AL NORTE EN EL BARRIO de Palermo terreno de especiales dimensiones, 10 por 35 varas con construcción antigua que produce renta, calle Gazcón 1349 entre las de Gorriti y Honduras, con adoquinado pago y aguas corrientes, en un barrio donde la edificación avanza rápidamente, con varias líneas de tranvías al frente y entre las avenidas Córdoba, Canning y Santa Fe. Base, $ 9.000. Títulos perfectos. Seña 8 o|o. Comisión 2 o|o.

EL DOMINGO 15 de Octubre á las 3.30 p. m. sobre la misma. Más datos, Florida 271, escritorio 14. o4

Manuel Campos

ex gerente de la casa V. S. LOBATO & Cía.

AL PUBLICO A MIS AMIGOS

Después de haber pertenecido casi desde su fundación á la importante casa de remates que gira en esta plaza bajo la firma de V. S. LOBATO y Cía., en la que he ocupado el cargo de gerente en estos últimos años, me he retirado de ella desde el 1o. del corriente mes para continuar dedicándome al mismo ramo por cuenta propia.

Hasta tanto halle el local apropiado para instalar mi casa de remates, hipotecas y compra-venta particular, he abierto un escritorio en la calle San Martín 142, en donde quedo esperando las órdenes del público y de mis amigos.

Los conocimientos adquiridos en mi larga práctica de martillero y tasador y la rectitud que ha caracterizado siempre mi norma de conducta, son los únicos títulos que puedo presentar al solicitar el apoyo del uno y de los otros.

Octubre de 1911.

Manuel Campos v7

Luis Torres y Cia.

SOBRE LAS BARRANCAS de Belgrano. Arribeños entre Pino y Virrey, terreno ideal único por su ubicación con vista al río de la Plata. Sin base. Pagaderos 1|3 parte al contado, 1,3 á 6 meses y 1,3 á 1 año, con el 6 por ciento de interés y garantía hipotecaria.

EL DOMINGO 8 de Octubre, á las 4.30 de la tarde, sobre el mismo. Consta de 18.07 varas por 55.32 varas ó sean 1.000 varas cuadradas, lindando con la hermosa quinta del doctor Teófilo Lacroze, calle recientemente adoquinada y rodeado de hermosos palacios. Por sus dimensiones excepcionales pueden construirse allí casas de renta ó la vivienda privada, con jardines á su alrededor. Tiene todos los medios de locomoción, tranvía á 1 cuadra sobre Pampa y la estación del F. C. C. A., á 4 cuadras. Barrio donde no se edifican más que casas de lujo lo que vale decir el centro aristocrático. Seña 8 por ciento. Comisión 2 por ciento. Planos, en nuestra casa Cangallo 417. Luis Torres y Cía. o1

Carlos Trincavelli y Cia.

BAZAR "LA VICTORIA" del señor Filiberto J. Oclo, B. de Irigoyen 1642, remataremos sin base por cesación de negocio.

EL MIERCOLES 4 y JUEVES 5 de Octubre á las 8 de la noche. Buena ocasión para familias y comerciantes. Menajes completos, enlozados finos, ollas, cacerolas, etc., juegos de mesa, id pescado, id te y café, tazas, platos, soperas, fuentes surtido completo de loza porcelana y cristalería, copas, jarras, botellones, etc., metales, cubiertos juego completos y sueltos, 40 estuches con juegos de te y café, porcelana Limoges, estatuas, mayólicas, biscuits, garnitures, preciosas lámparas de mesa y colgar con bronce, juguetería fina y otros mil artículos variados que reune este vasto ramo. Instalaciones, estanterías vidrieras con aparatos de níquel, etc., etc. Venta sin base, por cerrarse la casa. Comisión 10 o|o. Nadie falte. Datos, B. Irigoyen 475. v5

TANCREDI, DEL PORTO & Cía.

BARTOLOME MITRE 475, (ALTOS)

VILLA DE MAYO

(F. C. S.)

Entre Llavallol y Monte Grande

256 LOTES 256

BASE, $ 4 por mes el lote, en 80 meses sin interes

EL DOMINGO 8 DE OCTUBRE

A la llegada del treen. [...]ción á la 1.25 p. m., en punto. Habrá salones de primera reservados para familias.

NOTA: — Todo comprador puede revisar en nuestro escritorio los títulos de Villa de Mayo, los que son perfectos y sin gravamen.

LÉASE

VILLA DE MAYO — UBI- cada entre Llavallol y Monte Grande, dista tan sólo 25 minutos de Constitución, por consiguiente, está llamada á un gran porvenir; la Cervecería Bieckert inmediata á dicha villa, proporciona trabajo á más de 2.600 operarios. La Escuela de Agronomía de Santa Catalina contribuye al mayor movimiento de la población. Está situada en una preciosa loma; tiene una población floreciente, compuesta en casi su totalidad de operarios. Sus calles son abovedadas, anchas; tiene grandes avenidas y bulevares, una plaza pública y está alumbrada por focos de 1.000 bujías cada uno de luz Kitson. Recientemente se ha inaugurado el colegio número 96 "Ley Láinez" al que asisten 67 alumnos, como también se ha constituído la Sociedad de Fomento. Condiciones de venta: 2 mensualidades en el acto del remate y 2 al retirar el título provisional de nuestra casa. Posesión inmediata. Títulos garantidos perfectos. Escrituras matrices gratis, pagando al contado se hará el 20 o|o de descuento. Todo comprador pagará el 2 o|o de nuestra comisión. Mayores datos, planos y boletos en nuestros escritorios, B. Mitre 475. v7

F. P. Bollini & Cia.

120 Bolívar 120

SEMANALES — LOS MAR- TES y SABADOS: plantas, los JUEVES, muebles, los VIERNES, mercaderías varias, á las 2 p. m. perm.

JUDICIAL—PASEO DE JU- lio 1240 al 1250, á un paso de la estación Retiro. La tercera parte indivisa de esta propiedad que linda con la sucursal del Banco de Italia y Río de la Plata. Dimensiones inmejorables para levantar una casa de lujo. Barrio completamente comercial el edificio consta de 7 piezas, un comedor y 3 de servicio, cocina, cuarto de baño, w. c., escalera de mármol, pisos de baldosa, etc. etc. Terreno: mide 10.06 metros de frente al Norte por 30.80 metros de fondo en el costado Este; 27.34 metros en el del Oeste, terminando en el fondo con un ancho en la línea diagonal de 11.03 metros. Dicha propiedad reconoce un contrato de locación que vence en Diciembre de 1913 el que deberá ser respetado por el comprador dando á misma una renta de 700 $ mensuales. Base de venta, $ 26.500 m|n.

EL LUNES 9 de Octubre, á las 3 de la tarde, en nuestro nuevo local, Bolívar 120 y de acuerdo con el siguiente

EDICTO JUDICIAL

Por disposición del señor juez de primera instancia en lo civil de la capital de la República, doctor Arturo Seeber, se hace saber por el término de 10 días que en el juicio caratulado: Pozzo Juan contra Gambetta don Angel sobre cobro ejecutivo que tramita por la secretaría de don Juan Cabrera han sido designados los martilleros F. P. Bollini y Cía., para proceder á la venta en pública subasta en el día y hora que al efecto designen, la tercera parte pro indivisa de la finca situada en esta capital, calle Paseo de Julio núm. 1240 al 1250, con la base de 26 500 $ m|n. debiendo los mismos percibir del comprador el 8 por ciento de seña y el 2 por ciento de comisión. Buenos Aires, Septiembre de 1911. Más datos al palacio de Justicia, 6o. piso ó á nuestro escritorio, Bolívar 120.—F. P. Bollini y Cía. s30

JUDICIAL — VENEZUELA 1350, entre las de San José y Santiago del Estero. Buena propiedad de 10.39 metros de frente por 47 metros de fondo, ó sean 488.33 metros cuadrados. Su edificio consta de un zaguán y salón al frente, 3 habitaciones con galería al frente, un comedor que cuadra el patio. En el segundo patio un departamento bajo de cuatro piezas y galería al frente y otro alto de 4 piezas. En el tercer patio 2 cuartos bajos, en el contrafrente y 3 piecitas altas, 1 pieza de madera, cocina y 2 w. c., paredes de ladrillo, revoque en cal, puertas de cedro en el departamento primero que da á la calle, cielorrasos de yeso, pisos de pino tea, otros de concreto, servicio de cloacas domiciliarias gas, etc., etc. Es cómoda y bien construida, se encuentra ubicada en un barrio central é importante, con toda clase de recursos á mano y rodeada en su totalidad de edificaciones modernas. Base de venta 2,3 partes de su tasación, ó sean $ 83 333.07.

EL MIERCOLES 11 de Octubre, á las 4 de la tarde sobre la misma. Por orden del señor juez de [...] instancia, en lo civil doctor Nicanor González del Solar, interinamente á cargo del juzgado del doctor Luis Ponce y Gómez, y en el juicio López Carnelo de Repetto doña María, solicitando el nombramiento de tutor para sus menores hijos Plaza Montero Gabriela y otro, que tramita por la secretaría del escribano Jacinto Fernández. Seña 8 o|o, á cuenta del precio 8 ojo. Comisión 2 o|o, á cargo del comprador. Otros datos á los tribunales (6o. piso), ó á nuestro escritorio, Bolívar 120.—F. P. Bollini y Cía. o2

MUEBLES! BUENOS JUE- gos de comedor, dormitorio, escritorio, vestíbulo y sala en variadas formas y estilos, espejos, consolas, vitrine bombé, rico piano Stichel gran formato, cuadros, sillas de Viena y vaqueta, guardarropas, roperos, lavatorios, cómodas, camas de bronce, escritorios norteamericanos, ingleses y ministro, bibliotecas, sillones giratorios, relojes de pared, mesas de comedor, centro y fantasía, heladeras, máquinas de coser, perchas, paragüeras, gramófonos, discos para ídem, 2 ricos roperos art nouveau de roble, un lote surtido de alhajas, etc. etc. Se rematarán

EL JUEVES 5 de Octubre á las 2 p. m. en nuestra casa, Bolívar 120. Comisión 10 o|o. —F. P. Bollini y Cía.

Agustín P. Taurel y Cia.

141 — Bolívar — 147

MUEBLES, MERCADERIAS Remates todos los miércoles y sábados á la 1 de la tarde en nuestro salón de ventas, Bolívar 141 al 147.

Detalles, los días de la venta. Anticipamos dinero sin interés sobre lo que se remita para la venta. 120perm.

(Por J. J. Varela)

JUDICIAL — EN EL RIO Negro 2500 hectáreas de las tierras afectadas á la ley 5559, lote 86, letra D., sección 1a., del plano del remate efectuado por orden del gobierno nacional el 27 de Abril de 1910. Base, pesos 21.000 pagaderos 10 por ciento en efectivo en el acto del remate y el resto hasta la base, en 26 letras semestrales con 6 ojo de interés anual y 5 ojo de amortización acumulativa, el resto hasta el precio de venta al contado.

EL MARTES 17 de Octubre á las 3 p. m. en nuestro salón de ventas, Bolívar 141. Orden del señor juez federal doctor Emilio Villafañe, secretaría Amaya en el juicio seguido por el Banco de la Nación Argentina contra Domingo Llorente por cobro ejecutivo de pesos. Comisión 2 o,o al comprador. s17

"La Equitativa"

Cerrito 358

POR EL MARTILLERO SE- ñor E. A. Gismondi, se rematará

EL VIERNES 6 de Octubre á las 8.30 de la noche y en las noches sucesivas, en el caso de no terminarse en la primera, un rico surtido de alhajas y brillantes, armas, etc., que estará á la vista en los días 5 y 6 de Octubre. En su local Cerrito 358. s29

Vicente Greco

DEL ALMACEN DE COMES- tibles y bebidas sito en la calle Billinghurst 1495 al 99.

EL VIERNES 6 de Octubre, á las 2 de la tarde, por orden de su dueño procederé á vender en público remate todas las existencias del almacén que en parte son comestibles, bebidas, aceite, azúcar, yerba, [...] armazones y mostradores, mesas, [...] y mostrador de estaño, mesas, bancos, [...] y otros enseres que no detallo. Comisión, 10 por ciento por cuenta de los compradores. Datos á mi antigua oficina [...], San José 364. v6

V. Virginillo

BIOGRAFO, BAR, BILLA- res, Colón [...], calle Rivadavia 3834, entre Castro Barros y Colombres.

EL JUEVES [...] de Octubre, á la 1 de la tarde, todas las existencias, instalaciones, mostradores, gran cantidad de acores [...]tidos, 400 sillas Viena estampadas, 80 mesas de cedro, [...] espejos, un orquestón eléctrico, piano, 5 billares, 10 juegos de [...] las, 50 tacos para billar, gran cafetera, máquina [...], máquina cinematográfica, servicio completo para te, café, [...] letas, felpudos, brazos, pendientes de [...] para gas y electricidad, una gran [...] tada 6 hojas de pasamano níquel, cristales, 200 metros de zócalo de cedro, pasamanos, etc. Se aceptan ofertas en globo. Se alquila el local con contrato de contrata. Más informes á mi escritorio, San Martín 22. 5 G14 bono 9. V. Virginillo. U. T. 2607 avd. s2

Mariano del Castillo y Pozo

CAFE BAR LUNCH "ARMA- [illegible]

EL VIERNES 6 de Octubre á las 2 p. m., en la calle Lavalle 1186. Comisión 10 por ciento al comprador. Mayores informes á mi escritorio, Chacabuco 526. v6

AYERZA, CULLEN & SEOANE

Socios: Isaac Ayerza, Huberto Cullen Ayerza, Ramón M. Seoane

PROPIEDADES

En BELGRANO, SAAVEDRA Terreno calle Republiquetas entre Pinto y Zapiola, manzana 160, lote núm. 2; 10 varas frente por 29.33 fondo. Con adoquinado pago. A dos cuadras de Cramer con tranvía eléctrico núm. 35. Rodeado de edificación. Títulos perfectos. Base, $ 7 v. c.

EL DOMINGO 8 Octubre á las 4 p. m., se rematará sobre el mismo terreno este lote de dimensiones notables. Seña 8 o|o Comisión 2 o|o.—Ayerza, Cullen y Seoane s24

MERCADERIAS

LOS LUNES Y JUEVES A la 1 de la tarde, remate de comestibles, bebidas, ferretería, artículos rurales, tienda y mercaderías. En nuestra casa, Defensa 183 al 193 perm.

150 BOLSAS SEMILLA DE alfalfa francesa. En nuestra casa 183 Defensa 193

EL JUEVES 5 de Octubre á las 3 p. m. se rematarán en lotes por orden de una casa introductora y por cuenta de quien corresponda. Seña 20 o|o. Comisión 10 o|o.—Ayerza, Cullen y Seoane. s29

MAQUINARIAS Y ARTICU- los salvados de incendio, 2 tornos paralelos, una máquina cepilladora, dos máquinas de agujerear, 7 balancines, una punzonadora, dos motores eléctricos, una bomba á vapor, una máquina pulidora, una tijera, 5 tornos de banco, una piedra esmeril, un torno para tornillos, trasmisiones, poleas, manchones, soportes, un gran lote de puntas de París, cápsulas para clavos de techo, limas, hierro, acero, tornillos, escritorios, sillas, etc., en el local, Avenida Montes de Oca 1300.

EL VIERNES 6 de Octubre, á las 2 de la tarde, se rematarán en lotes, por orden del señor Williams Kunst, por cuenta de quien corresponda y con intervención de las compañías aseguradoras. Seña, 20 por ciento. Comisión, 10 por ciento.—Ayerza, Cullen y Seoane. s30

CAÑOS PARA RIEGO Y trasegar, 1.464 metros caño de goma, 1.450 metros caño de metal flexible de 3|4, 1 1|4 y 1 1|2, 1.550 metros caño de lona de 1 á 3" en perfecto estado, en nuestra casa, 183 Defensa 193.

EL JUEVES 5 de Octubre, á las 3 de la tarde, se rematarán en lotes, á gusto de los compradores, por orden de una casa introductora y por cuenta de una consignación. Seña, 20 por ciento. Comisión, 10 por ciento.—Ayerza, Cullen y Seoane. o3

COMESTIBLES y BEBIDAS 60 cajones aceite oliva Raffino, 45 cajones bacalao, 50 cajones chocolate, 100 cajones sardinas, 300 t. barriles sardinas, 20 cajones atún, 120 latas aceitunas, 20 cajones conservas españolas, 200 bultos yerba paraguaya, 150 cajones vino, 59 cajones te, 5? cajones whisky, 150 cajones caña Habana, 50 canastos de champagne, 300 cajones sidra. En nuestra casa 183 Defensa 193.

HOY JUEVES 5 de Octubre á la 1.30 p. m. se rematarán en lotes á gusto de los compradores por orden de varias casas introductoras. Seña 20 o|o. Comisión 10 o|o. —Ayerza, Cullen y Seoane. 1p

Pardo Almeyra Hnos.

JUDICIAL. HOY JUEVES 5 de Octubre á las 2, en la calle Bolívar [...] las existencias de mercería, armazones, vidriera, mostrador, etc. Orden del señor juez de comercio, doctor Tristán M. Avellaneda, secretario doctor Daniel S. Lynch, concurso de Felipe 2-4. Seña 30 ojo. Comisión 12 o|o.

Guillermo Gowland y Cia.

TERRENOS

EN LA FLORESTA — EN 30 mensualidades, 4 espléndidos lotes de terreno, con frente á la calle Pola entre Directorio y Tandil; terrenos altos á 2 cuadras del tranvía eléctrico y de la Avenida Provincias Unidas. Rodeados de edificación. Sin base.

EL MIERCOLES 11 de Octubre á las 3 p. m., se rematarán en nuestra casa, 351 Bolívar 361, á la más alta postura, estos lotes de terreno de dimensiones especiales y de ubicación inmejorable. Los compradores abonarán tres mensualidades en el acto del remate y tres al recibir el título provisional y las restantes del 1 al 10 de cada mes. Los que abonen al contado se les hará el 10 por ciento de descuento. Las escrituras se otorgarán ante la escribanía de los señores J. F. Buttini. Títulos perfectos. Comisión, 2 por ciento.—Guillermo Gowland y Cía. v11oct.

MERCADERIAS

REMATES SEMANALES — Los MIERCOLES Y VIERNES: COMESTIBLES, bebidas, ferretería, tienda, ropería, etc. A la 1 p. m., en nuestra casa, Bolívar 351 BOLIVAR 361. Se adelanta dinero. perm.

Martín Bisáñez

BAR Y RESTAURANT bien surtido, calle Alsina 1014, remataré

EL SABADO 7 del corriente á la 1, Armazón, mostrador cedro, mesas cedro, sillas bar, baño maría, espejos, servicios de loza, copas, cubiertos, manteles, servilletas, etc. Mercaderías, licores, vinos, conservas y cuanto estará á la vista, por lo que den. Comisión 10 ojo. Informes Cevallos 264, C. T. 2010, Central. o5

Mariano Salabert & Cía.

Socios: M. Salabert y A. Fernández

COLONIA Y VILLA "SAN Ignacio", compuesta de 4.200 hectáreas subdivididas en 166 chacras de 25 hectáreas, ó sean 38 manzanas de 10.000 varas cada manzana, con bosques de ricas maderas duras, tierras fertilísimas para toda clase de cultivos y especialmente para viñedos á 2 y media leguas de la estación Chilecito F. C. A. del N., lindando por el Este con la Colonia "San Carlos" y al Norte con el pueblo "Antinaco". Todo comprador de una chacra tiene derecho á un solar de 1|4 de manzana en la villa "San Ignacio" el que se les adjudicará completamente gratis.

EL JUEVES 19 de Octubre á las 4 de la tarde, en nuestra casa Victoria 540: con la insignificante base de 5 $ mensuales por cada chacra de 25 hectáreas, á pagar en 60 mensualidades, pidan planos bien detallados. o1

VICTORIA 540 — REMATES semanales todos los MARTES y VIERNES á las 2 de la tarde, de muebles y mercaderías, sobre los que se anticipa dinero, sin interés. v31o

MUEBLES

v6

COLOSAL REMATE DE es- pléndidos muebles importados. Elegante comedor francés, 4 piezas, roble macizo y sus correspondientes sillas, sillones y sofás haciendo juego, buen dormitorio Luis XV, macizo de nogal, 7 piezas, juegos de sala, consolas, chiffonier, secreter, vitrinas, etc., 16 juegos dormitorio nogal, otros de roble, id de pino tea, comedores Renacimiento y otros estilos, gran piano Stenway Sons, 4 pianos de otras marcas, sillas de vaqueta, id Viena, id norteamericanas de roble, guardarropas, bibliotecas, escritorios y papeleras de cedro, enorme cantidad de otros muebles sueltos para diversos usos.

EL VIERNES 6 de Octubre, en nuestra casa, Victoria 540, á las 2 de la tarde. o3

J. A. Bollini

HOY, HOY JUEVES A LAS 2 p. m. remataremos el buen mueblaje que adorna la casa del señor C. Parodi por demolición del edificio, calle Gallo 1772, compuesto de: piano, juego sala nogal de Italia, vitrina art nouveau, consola con espejo, mesa de centro, bronces, porcelanas, acuarelas de autores, cortinado seda, alfombra, araña luces, dormitorio Luis XV, sillas fantasía, comedor Renacimiento 3 cuerpos, silla vaqueta, cuadros al óleo, fonógrafo y 50 discos, carpeta felpa, juego de mesa centro, mesa columna, violeteros cristal, dormitorio Luis XV plaza y media, otro Luis XVI con toilette, baño calentador, batería de cocina, plantas, muebles sueltos y otra infinidad de objetos que estarán á la vista el día del remate. Comisión 10 o|o al comprador. 1p

PEDRO FRAGUEIRO

JUEGO SALA INGLES DE la casa Glaser, caoba con incrustaciones, mesas de centro doradas, juego comedor nogal y roble, con sillas vaqueta; dos buenas piezas de dormitorio inglesas nogal talladas, baños enlozados, gran mostrador de nogal, escritorio ministro, biblioteca inglesa, juego de cuero para escritorio, muebles fantasía tapizados, guardarropas, dormitorios varios nogal y roble, una pequeña partida de vinos de Oporto y Jerez de primera calidad, tapados para señora de encajes, divisiones de cedro, rejilla y con cristales, cortinados, cuadros y adornos.

EL VIERNES 6 de Octubre, á la 1 de la tarde y á las 8 de la noche, en mi casa, Rivadavia 523-35. Comisión, 10 por ciento. A las 4 de la tarde—Un buen automóvil Open de 16 caballos y en marcha.—Pedro Fragueiro. o3

Esteban Bonorino

PUNTAS PARA MUEBLE- ros y vidrieros. Alambre galvanizado, pintura de colores. Averías. Con intervención del agente de seguros y por cuenta de quien corresponda. En seguida: 50 bolsas yerba; 40 cajones aceite, vino en bordalesas y barriles, anchoas, cuchillos surtidos. A más: 25.000 docenas cuellos Mey, de varias medidas y formas. Al mismo tiempo: 80 bolsas porotos, 35 cascos vino moscato, barbera y napolitano. En mi casa Bolívar núm. 326.

EL JUEVES 5 de Octubre á las 2 de la tarde, procederé á la venta á dinero al contado. Seña 30 ojo. o3

Fernando Houssay

JUDICIAL. — LAS EXIS- tencias del concurso Antonio Mamone, consistentes en bebidas extranjeras y del país; carros, caballos, guarniciones, caja de hierro, escritorios, muebles de escritorio, etc., etcétera.

EL SABADO 7 de Octubre, á la 1 de la tarde, en el local Camarones 1753. Seña, 20 por ciento. Comisión, 10 por ciento. Más datos, Suipacha 383. v7oct.

J. C. Vidal

HOY

MUEBLAJE

PIANO de Concierto

LAVALLE 1724

MUEBLAJE CHICHE DEL señor José M. Echegaray, Lavalle 1724, por ausentarse á Europa, lo remataré al mejor postor.

HOY JUEVES 5 de Octubre á las 8 de la noche. Juego de sala de 9 piezas armazón calado, otro juego chico de 7 piezas, cortinados de Reps de seda, araña de bronce, consola dorada, espejo, cuadros al óleo, buenos bronces y adornos, vitrina de nogal, piano de concierto Wagner, escritorio ferrocarril, biblioteca, sillón y juego de cuero, rico dormitorio Luis XV con ropero de 3 cuerpos nogal y roble, colchón, almohadas, etc., precioso juego de comedor de 3 piezas, sillería de vaqueta, cristalero, espejo, juegos de mesa, cristal y porcelana, dormitorio Luis XIV con 2 roperos, otro dormitorio de pino de tea y un cómodo guardaropa de cedro y varias otras cosas. Comisión 10 o,o.

Domingo F. Taladriz

JUDICIAL — EL JUEVES 12 de Octubre á la 1 p. m., procederé á la venta de las existencias de la sastrería y confecciones calle Bernardo de Irigoyen 1240 por orden del señor Alberto Chiostri, síndico liquidador del concurso formado á don Bernardo Vodovosoff en el expediente tramita por el juzgado del doctor Félix Martín y Herrera, secretaría del doctor Romero. Seña á satisfacción y 10 o|o de comisión á cargo del comprador. Por más datos á mi escritorio, Corrientes 844.—D. F. Taladriz.

Bacigalupo y Cia.

HOY

MUEBLES

Dormitorio 3 cuerpos
Comedor Enrique II
Piano "Otto"

ESMERALDA 985

DEL DOCTOR DEVOTO — Su regio mueblaje que adorna la casa habitación, Esmeralda 985, lo remataremos HOY JUEVES 5 de Octubre, á las 8.30 p. m. Pequeño detalle: Precioso juego salón tapizado en gobelinos sobre armazón de nogal. Oleos y acuarelas de Galofre Salas, De Socio, Vanny, etc. Consola y espejo Luis XV, mesa centro id, grandes bronces, jarrones del Japón, id Saxes, columnas, vitrinas, rinconeras, piano "Otto", arañas al mercurio. Cortinados en toda la casa. Juego escritorio de roble, de la casa Thompson, bibliotecas y mesa cedro inglés, tintero ministro, soberbio dormitorio Luis XV con ropero tres cuerpos lunas venecianas y mármoles Porto Venere, dosel moaré de seda, colchones, etc. Otro id, de un ropero. Gran comedor Enrique II; sillería vaqueta, rico cristalero con espejo; gran colección de artículos de metal blanco de las mejores marcas, porcelanas, cristales, cubiertos, carpeta de felpa, etc. Antecomedor completo. Guardarropa roble con lunas, muebles sueltos, sillas de Viena, y cuanto objeto esté á la vista. Puede visitarse desde temprano. Comisión 10 ojo al comprador. Más datos á nuestra casa, Corrientes 743. U. T. 4083, Avda. v5

Eduardo M. Niño

25 de Mayo 122

¡HOY!

v5

REGIOS MUEBLES IMPOR- tados, procedentes de las principales casas de París. Espléndidos juegos de salón Luis XVI dorados, tapizados en legítimo aubusson de seda, copia de Fontainebleau, lindos juegos de sala dorados de esterilla, almohadones y respaldos en lampás, y otro forrados en rico lampás de seda, elegantes bergeres Luis XVI, dorados y forrados en lampás de seda, magníficos juegos de comedor Luis XVI en caoba y bronce cada uno con su correspondiente cristalero, últimos modelos, preciosos juegos de dormitorio Luis XVI de caoba satiné, marquetería y bronce, elegante juego de escritorio estilo Imperio de caoba y bronce tapizado en lampás, regia mesa universal de juego, escritorio y costurero caoba y bronce, vitrinas de distintos estilos en caoba y bronce, espléndidas carpetas, alfombras Savonnerie, del más refinado gusto, almohadones de pies lampás bordados, precioso juego laqué de dormitorio con dos camas gemelas con paneaux Vernis Martin, sillas doradas, pedestales, escritorio de señora, caoba, marquetería bois de rose y bronce, cómodas de caoba, ricos cortinados y doseles de tul bordado con finos volados, mesas de té Luis XVI, caminos de mesa, bordados, preciosas arañas, mármoles, bronces, bomboneras, notable linterna eléctrica de Versailles de 3 luces, de bronce y cristal, roperos de caoba y bronce y otros muchos muebles más que sería largo detallar.

Los días LUNES 2, MARTES 3, MIERCOLES 4 y JUEVES 5 de Octubre, á las 8 de la noche, en el suntuoso salón Florida 537. En exposición desde el jueves 28, de 10 a. m. á 10 p. m. Soliciten catálogos.—Comisión 10 por ciento.—E. M. Niño. Unión Telefónica 3, Avenida. v5

P. Cueli & Cia.

HOY - Muebles

DEL DOCTOR PEDRO MEN- diondo (hijo), su regio mueblaje, lo remataré

HOY JUEVES 5 de Octubre, á las 8 de la noche, en la propiedad B. Mitre 1920. Salón con espléndido piano, gran formato; rico juego sala, consola y espejo Luis XV, cuadros al óleo, bronce, columna, jarrones, pedestales, vitrina, bibelots, araña, sillas fantasía, mesa centro, escritorio señora, etager, varios mueblecitos importados, etc., escritorio norteamericano, biblioteca, juego cuero, cuadros, reloj, percha, caja de hierro y útiles, etc. Dormitorio 3 cuerpos, desel, colchones, máquina coser, juego lavatorio metal, sillas y adornos. Otro dormitorio Luis XIV, comedor Renacimiento, sillas vaqueta, cristalero, metales, loza, cristal, cuadros, percha, reloj, cubiertos, fonógrafo, mesa discos, carpeta felpa, etc. Otro comedorcito 3 piezas, sillas, guardarropas 3 cuerpos. Vestíbulo: juego vestíbulo Tonet, percha, macetones, cuadros, araña y á más plantas y demás cosas. Comisión, 10 por ciento. v5

Antonio Santa María

GRAN REMATE DE ALHA- jas, en el Monte de Piedad Municipal, calle 53 número 658.

EL JUEVES 5 de Octubre de 4 á 6 p. m. continuando á las 8.30 p. m. del mismo día. De conformidad al artículo 30 del decreto reglamentario, se procederá á vender en público remate las alhajas y objetos comprendidos en las pólizas vencidas hasta el 31 de Agosto pasado. Más de 400 lotes de alhajas con un valor de 100.000 pesos.—La Plata, Septiembre de 1911.—El gerente. v5

Francisco Miguens Rey

MUEBLES NUEVOS

PASADO MAÑANA

A la 1.30 y á las 8 p. m.

v6

procederé á la venta en subasta pública de una importante partida de muebles por valor de 30.000 $ en el espacioso local calle 24 de Noviembre 31, con orden expresa y terminante de vender al mejor postor.

DETALLE

7 hermosos y elegantes juegos de dormitorio roble, arte nuevo, 3 cuerpos, lunas francesas biseladas, 4 id id estilo importado, 3 id sin lavatorios, 2 id cedro estilo inglés 3 cuerpos, 4 id roble arte nuevo, última novedad, 2 id id importados, 2 id id modernizados algo chic, cama una plaza, 3 id id modernizados algo chic, cama una plaza, 2 id id modernizados, cama 2 plazas, 2 id cedro estilo inglés, cama 2 plazas, 2 id roble para matrimonio con toilette y lavatorio, uno id id id estilo inglés 3 cuerpos artísticamente tallados, 4 id pino tea Luis XIV estilo inglés, con camera, 2 comedores roble estilo importado, 3 cuerpos, novedad, una cedro exquisitamente tallado, arte moderno, uno petitribi arte moderno muy bonito, 2 id cedro estilo inglés 3 cuerpos tallados, varios más, 3 cómodas cedro 4 cajones Luis XV, chapa mármol, 2 id estilo modernizado, algunas más, 6 camas 2 plazas arte nuevo roble talladas, una id plaza y media estilo inglés tallada, 4 id plaza y media id, 6 id una plaza roble, 3 id cedro, dos plazas, 2 id 1 1|2 plaza, hermosamente talladas, 4 mesas roble 3 tablas importadas, 3 id 3 tablas estilo francés, 6 id algarrobo, sauce talladas y lisas, muchas más, 4 bibliotecas roble 1.20 importadas, algo superior, 2 id 1.10 estilo inglés, algunas más, 2 guardarropas roble 1.80 metros, 2 id cedro 1.70, 1 guardarropa pino tea, 1.40 metros é infinidad de muebles sueltos y un sinnúmero de columnas fantasía y muchos otros muebles que estarán á la vista y que no detallo por su vasta extensión. Llamo preferentemente la atención sobre este especial é importante remate por ser el único que hasta la fecha va á tener lugar con orden de sus dueños de liquidar por cualquier precio. Recomiendo esta brillante ocasión, que es oportuna para que hagan sus compras desde el comerciante más fuerte al más modesto empleado ú obrero con plena confianza y seguridad de que saldrán ampliamente satisfechos de sus compras. Comisión, 10 por ciento á cargo del comprador. Seña, 20 por ciento. Más datos en mis oficinas, Moreno 502 esquina Bolívar.—Francisco Miguens Rey. v6

Yordan, Fernandez y Cia.

ESTA NOCHE A LAS 8, re- mate especial de alhajas, por cuenta y orden de una joyería en liquidación, en nuestro local Corrientes 3064. Relojes repetición y cronógrafos de oro, aros y anillos con piedras finas, prendedores, cadenas, collares, relojes de oro para señora, etc.

EL SABADO á las 8, muebles y mercaderías, detalles el mismo día. Anticipamos dinero sin interés sobre los que se nos remita para la venta.

Enrique Caldwell & Cía.

Balcarce 352

HOY

8.º remate de caballos, carruajes y guarniciones

A las 2 p. m.

1 espléndidos padrillos percherones puros por cruza.
3 breaks
2 americanas
1 chata cuatro ruedas
1 victoria de plaza
1 coupé
1 jardinera.

En nuestra casa de remates, BALCARCE 352.

O.E.ACCAME

490—RECONQUISTA—490 v7

*HUMBERTO I 3238, HER*mosa propiedad de 10 por 35, con frente moderno, sala, zaguán con mayólicas, vestíbulo, cuatro dormitorios, comedor, galería, cloacas y dependencias. Buena carpintería, cielos rasos de yeso, pisos tea, mosaicos, mármoles, cañerías de gas y aguas corrientes, adoquinado y vereda pago. Base $ 18.000 con cédulas. Tranvías eléctricos á todos puntos. Barrio de familias, de verdadero confort y valorización. Visítese.—O. E. Accame.
EL DOMINGO 8 de Octubre, á las 4. v7

TERRENO EN QUILMES—10 por 40 varas. Situación muy recomendable, calle 1, donde dobla el eléctrico de Bernal á Quilmes, entre Garibaldi y Humberto I. Sin base, dimensiones y ubicación indicadas para hacer su vivienda propia con todos los encantos de los pueblos de veraneo y á un paso de la plaza de Mayo, por la comodidad del tren y del eléctrico. Datos, O. E. Accame.
EL DOMINGO 8 de Octubre, á las 3. v7

*NOTABLE ESQUINA, AVE*nida La Plata, Avelino Díaz y Dobias, mide 37 varas á la primera por 12 á Dobias, entre edificios, la única sin edificar. Con eléctrico 19 á una cuadra y con adoquinado decretado. Próxima á la casa municipal de obreros y en barrio de edificación constante. Sin base, con orden terminante de liquidar. Datos, O. E. Accame.
EL DOMINGO 8 de Octubre, á las 3.10. v7

*Avda. TRIUNVIRATO — TE*rreno calle Iturri entre Estomba y Heredia, al lado de la avenida El Cano. De medidas especiales. 10 por 41. Venta sin base y por mensualidades. Los eléctricos 88 por la avenida El Cano y Lacroze por Triunvirato, más la enorme edificación que lo rodean, aseguran su valorización. — O. E. Accame.
EL DOMINGO 8 de Octubre, á las 3 p. m. v7

CADRET & FURST ZAPIOLA

Reconquista 434

*EN BANFIELD — TRES Ca*sas recién construídas, Arenales 1721, 1735 y Rincón 630, con adoquinado y á sólo 6 cuadras de la estación. Han sido edificadas en terreno de 10 varas de frente por 29 á 45 varas de fondo y constan de dos amplias habitaciones, cuarto de baño, cocina, w. c., jardín, marquise, pisos y techos de pino de tea, instalaciones eléctricas, etc. Ofrecen 70 pesos de alquiler, pero se entregarán llave en mano. Base, pesos 4.000 cada casa, de lo que se deducirán 2.000 y 3.000 cédulas hipotecarias.
EL DOMINGO 15 de Octubre á las 4, sobre las mismas. Título perfecto. Seña 8 por ciento. Comisión 2 o|o. Informes, Reconquista 434.—Cadret y Furst Zapiola. o3

EN BANFIELD — PARA renta. Propiedad Viamonte 1689, entre Talcahuano y Rincón. Mide 15 varas de frente por 40 varas de fondo y consta de salón para negocio, una habitación, cocina, w. c., caballeriza, etc. Dista 5 cuadras de la estación y posee adoquinado y luz eléctrica. Produce $ 780 anuales sin contrato. Base, 5.000 pesos.
EL DOMINGO 15 de Octubre á las 4, sobre la misma. Título perfecto. Seña 8 por ciento. Comisión 2 o|o. Informes, Reconquista 434.—Cadret y Furst Zapiola. o3

UNA ESQUINA CENTRAL en Banfield, dividida en dos magníficos lotes de 17x50 por 16 varas. A 5 cuadras de la estación y con tranvía eléctrico en construcción. Calle Viamonte 1691 y 1699 esquina Rincón, ambas adoquinadas y con luz eléctrica. Venta sin base á tanto la vara cuadrada y con opción.
EL DOMINGO 15 de Octubre á las 4, sobre la misma. Título perfecto. Seña 8 o|o. Comisión 2 o|o. Pidan planos á nuestra casa, Reconquista 434.—Cadret y Furst Zapiola. o3

J. M. VILLAFAÑE

EXCEPCIONAL REMATE

"Villa Martínez"

(LOMAS DE PLANES)

En General Paz (Ranchos) F. C. Sud.

200 manzanas de 10.000 metros c.

Se venderán también 1|2 manzanas de 5.000 metros á pedido de muchos interesados.

SIN BASE! SIN BASE!

En 80 mensualidades! Sin interés

El Domingo 8 de Octubre

A la 1, sobre los mismos terrenos v8

*TRENES EXPRESOS GRA*tis de Buenos Aires y La Plata, cuyas salidas serán de Constitución á las 8.15 y de La Plata á las 9.30. Almuerzo criollo para la concurrencia y donación gratuita de una manzana á la municipalidad, al consejo escolar y curato, con destino á plaza, escuela y capilla. Importante: en la magnífica tierra á venderse, tan próxima al macizo del progresista pueblo de General Paz, se ha de formar sin duda alguna, una hermosa villa, rodeada de múltiples ventajas, constituyendo, en breve, un centro de población considerable y laboriosa, que significará el surgimiento de otro pueblo que se incorporará á la vida activa y fecunda, lo que puede esperarse confiadamente, dadas las interesantes condiciones en que se ofrece á la venta las conocidas Lomas de Planes, cuya ubicación, sobresaliente, prominente altura y especial calidad de la tierra, la indican como la mejor de la localidad para construir la casa-habitación permanente, la quinta de recreo ó de cultivos productivos y aún como operación de amplísima especulación, dividiendo las fracciones en pequeños lotes que han de ser adquiridos á alto precio por las innumerables personas interesadas en ser propietarios en el punto más bello y más sano del partido. La venta será con limitada opción y se hará mensura y delineación previa. Para planos en Florida 230 ó en La Plata, calle 7 número 733. Más detalles, vehículos para ir á visitar la tierra, etc., dirigirse al señor Serafín Villalobos (Avenida Casal).—Nota: Se regalará un sulky con guarniciones, una excelente máquina de coser, una combinación de lotería por sorteo, á los compradores en general en seguida de realizarse el remate, cuyo sorteo se hará en el teatro Pérez, con intervención del escribano público. El sulky, la máquina y los billetes, pueden verse en las casas de los señores Lóizaga, Perea y Cía., Luis Napolitano y Bernabé López, respectivamente. Títulos superiores 30 días para escriturar ante la oficina del señor Antonio Pitt, para los compradores de General Paz y General Belgrano y ante la oficina del señor Félix A. Pacbano, para los de Buenos Aires y La Plata. Seña, el importe de dos mensualidades, el de otras dos al escriturar y 2 por ciento de comisión al comprador. En caso de lluvia, la venta se hará en el teatro Pérez, de la localidad, á la misma hora.—J. M. Villafañe. v8

Enrique Caldwell y Cia.

Balcarce 352

*JUDICIAL — LA CASA MO*reno 2583 de 7 metros 794 milímetros de frente al Sud por 38 metros 527 milímetros de fondo ó sean 9 varas por 44 y 1|2; compuesta de sala, comedor, 5 habitaciones, cuarto de baño, cocina, w. c., 3 patios, luz eléctrica, aguas corrientes, frente de imitación piedra, cielorrasos de yeso, pisos pino de tea, etc. Base de venta: 2|3 partes de la tasación ó sean $ 27.983.33. Mandato del señor Juez de primera instancia en lo civil, doctor Aureliano Gigena, secretaría del doctor Rawson en la sucesión de don Luis Accame.
EL DOMINGO 15 de Octubre á las 4 y 1|2 p. m. en la misma propiedad. Seña 8 o|o. Comisión 2 o|o. Datos á nuestro escritorio, Balcarce 352 y 854. s26

REMATES SEMANALES EN nuestro local, los jueves y sábados, á las 2 de la tarde. Caballos de tiro y silla, guarniciones, carruajes, automóviles, etc. perm.

A. D. Pittaluga

EN FLORESTA. — IDEAL lote de 10 por 33 varas, calle Larrazábal entre Directorio y Chascomús. Base, $ 6 v. c. con adoquinado pago y con tranvía eléctrico á 3 cuadras, á 200 metros de los Mataderos.
EL DOMINGO 8 de Octubre, á las 4 de la tarde. Más datos, Cangallo 456. o1

HERMIDA MARQUEZ & DURAND

Remates y comisiones. Forman la firma: Ovidio B. Hermida Márquez y Gabriel Durand, ex empleado y martillero de las casas Risso Patrón y Cía. y Bacigaluppi y Rúa.—Oficinas: Bartolomé Mitre 742. — Unión Telef. 4628, Avenida.—Flores, Rivadavia 7007, U. T. 539, Flores; Villa Gral. Mitre, Gaona 2306, U. T. 156, Coop. 114, Flores. v8

*EN BELGRANO, ELEGAN*te finca calle Olaguer 3179, entre Conde y Freyre. Mide 11 por 57.75 varas. Base, 10.800 pesos, á plazos. Su edificio elegantemente construído consta de sala, dos amplios dormitorios, comedor que cuadra á los patios, baño, cocina, w. c., galpón, galería de mampostería, glorieta, pisos tea, umbrales mármol, carpintería cedro, cielo rasos decorados, agua semisurgente, mosaicos, jardín frente, fondo y costado. Edificio en cal y sin economía, á 1 cuadra de la avenida Avilés, con eléctricos y á corta distancia de Colegiales, en un barrio de inmenso progreso. Más datos á Hermida, Márquez y Durand.
EL DOMINGO 8 de Octubre á las 4. v8

EN FLORES — CASA ideal para novios, á 20 varas del adoquinado y á 100 metros del tranvía; confortable casa San Eduardo 2790, entre Condarco y Terrada. Base, $ 10.000. Consta su edificio, hecho con materiales de primer orden, de sala, 2 habitaciones, comedor, cocina, w. c., y baño; estas dependencias preparadas para altos, cielo raso de yeso, galería de mampostería, patios de mosaicos, jardín, aguas corrientes y todo el confort de las casas modernas. Más datos á Hermida, Márquez y Durand.
EL DOMINGO 15 de Octubre, á las 3 v8

EN COLEGIALES — SOBRE la estación, 2 ideales lotes de 15x34 va. cada uno, con adoquinado, gas, etc. Calle Esteco entre Conesa y Zapiola, lo que equivale decir, á 100 metros del andén de la estación. Base, $ 18 v. c. Como ubicación, es inmejorable, á 1 cuadra de la avenida Fco. Lacroze (antes Colegiales), á corta distancia de Cabildo y rodeado de eléctricos. Barrio de familias y de grandes progresos, donde la edificación moderna abunda. Recomendamos este negocio, por su inmediato porvenir. Planos é informes, Hermida, Márquez y Durand.
EL DOMINGO 8 de Octubre á las 3 1|2. v8

*EN BELGRANO — A 150 me*tros de la Avenida Cabildo y á 20 varas del adoquinado, linda y cómoda casa, calle Nahuel Huapí 2625, entre Amenábar y Moldes. Base, $ 6.750 m|n. Consta su edificio, bien construído, de 3 cómodas habitaciones, baño, cocina, w. c., galería de mampostería, cielo rasos decorados, mosaicos, jardín al fondo y costado, carpintería moderna de cedro, agua semisurgente; gas y otros detalles de la casa hecha con gusto. A sólo 1 cuadra de las avenidas Crámer y Congreso, ambas con eléctrico á todos rumbos. Más datos á Hermida, Márquez y Durand.
EL DOMINGO 8 de Octubre, á las 3. v8

En BELGRANO, SAAVEDRA —La esquina Avenida Crámer y Deheza, dividida en 3 ideales lotes. Mide de 10 á 14 vs. de frente por fondos que varían de 15 á 25 vs. Como ubicación, es de gran porvenir. Sin base. A 300 mts. de la Avda. Cabildo, adoquinada, y con eléctrico en breve y en un barrio de chalets y casas-quintas y donde rara vez salo á la venta esquinas de estas dimensiones. Títulos perfectos. Planos á Hermida, Márquez y Durand.
EL DGO. 8 de Octubre, á las 2 y 1|2. v8

*EN FLORES — IDEAL TE*rreno por la ubicación como por las notables dimensiones, el que se presta para construir la casa del obrero ó la regia mansión. Calle Recuero entre Varela y Arrotea, á 20 varas del adoquinado y á 1 cuadra del eléctrico. Barrio de inmediato porvenir y rodeado de buena y moderna edificación. Base, $ 6.50 v. c. para liquidar. Planos y datos á Hermida, Márquez y Durand.
EL DGO. 15 de Octubre, á las 3 1|2 p. m. v8

*EN FLORES — REGIA ES*quina de negocio moderna, preparada para altos. Base, $ 9.000 á plazos, para liquidar. Caracas adoquinada, esq. Méndez de Andés (adoquinándose). Consta su edificio de gran salón de negocio con sótano, dormitorio, cocina, w. c. y baño, frente artificial, cielos rasos yeso, 3 grandes vidrieras, con persianas metálicas, mosaicos, gas, aguas corrientes, carpintería cedro y otros detalles de las casas construídas sin economía. A dos cuadras del tranvía eléctrico y en barrio de familias, donde nadie vende. Renta anual pesos 1.440. Recomendamos este negocio á los que quieran colocar su dinero á buen interés. Visítese. Más datos á Hermida, Márquez y Durand.
EL DOMINGO 15 de Octubre á las 4. v8

*EN FLORES — CASA MO*derna, recién construída, preparada para altos, hecha á todo costo y obtenida donde nadie vende. Consta de dos salas, zaguán, vestíbulo, 3 habitaciones, cocina, baño y w. c., galerías, buenos mosaicos, carpintería de cedro, celosías, cielo rasos, decoraciones, cancel con cristales biselados, mayólicas, gas, aguas corrientes y un sinnúmero de detalles que la colocan á la altura del barrio moderno, donde está ubicada. Base, $ 6.500 á plazos. Calle Méndez de Andés 2307 (adoquinándose), á pocos metros de la esq. Caracas, adoquinada, á 2 cuadras de los tranvías y eléctricos. Ofrecen 100 $ mensuales de alquiler. Datos á Hermida, Márquez y Durand.
EL DGO. 15 de Octubre á las 4 p. m. v8

*NOTABLE CAMPITO en Cór*doba, á 5 leguas de la capital y 30 cuadras de estación de importancia. Oportunamente datos y detalles.

ESPLENDIDA ESQUINA EN Liniers sobre la Avd. Rivadavia. En breve detalles. — Hermida, Márquez y Durand.

NOTA — En todas las ventas exigiremos seña sin excepción y el 2 o|o de comisión. — HERMIDA MARQUEZ y DURAND.

Cousillas & Sánchez

EL 10 DE OCTUBRE — 5o. remate-feria de haciendas en General Belgrano (F. C. S.), en el local de la Sociedad Rural.
1200 vacunos.
680 lanares.
50 yeguarizos.
Próximamente detalles. Por pedidos de local, en nuestro escritorio, en General Belgrano, U. T. núm. 47.—Cousillas y Sánchez. o1

*900 VACUNOS; 300 LANA*res. 1er. remate feria de haciendas en el kilómetro 67 de la línea á Meridiano V, en los locales de los señores Juan y Toribio Alonso.
EL SABADO 7 de Octubre de 1911, á las 12.30 p. m. Procederemos á vender con las haciendas á la vista por cuenta y orden de sus respectivos dueños, las haciendas que á continuación se detallan:

VACUNOS

200 novillos de 2 1|2 á 3 años, muy buena clase y estado.
200 novillos de 2 y 2 1|2 años, muy buena clase y estado.
100 novillos de 2 y 2 1|2 años, muy buena clase y estado.
100 Vacas gordas como para carnicería.
50 vacas id id id id id.
100 vaquillonas gordas.
100 vacas para invernada.
50 vaquillonas para invernada buena clase.

LANARES

150 capones Lincoln gordos.
100 ovejas consumo.
50 capones para invernada.
20 yeguarizos.

Nota: Con seguridad habrá más haciendas. Condiciones de venta: 2 o|o al vendedor y 2 o|o al comprador. Seña 10 o|o. Por pedidos y demás informaciones dirigirse á los señores Juan y Toribio Alonso en General Paz, ó á nuestro escritorio en General Belgrano, U. T. 47. Otra: Los pasajeros de Buenos Aires, que concurran al remate, deberán tomar los trenes que salen de Constitución á las 6.25 a. m. y 7 a. m. y los pasajeros de La Plata, el tren que sale á las 6.30 a. m., bajando en Ferrari, donde encontrarán coches que los conduzca hasta el remate, pudiendo regresar en el día. Los coches serán gratis para los interesados que concurran al remate.—Cousillas y Sánchez. o1

TATTERSALL

J. M. de Yriondo y Cía.

REMATE SEMANAL — EN nuestra casa, San Martín 153.
LOS MIERCOLES á las 2 de la tarde: caballos de tiro y silla, carruajes, guarniciones, automóviles, etc., y animales de raza. perm.

Clydesdale puros

HOY

15 YEGUAS CLYDESDALE puras parte inscriptas en el Stud Book y parte en el registro Preparatorio, procedentes del establecimiento Doblado Grande, en Alsina, F. C. R., propiedad del señor Enrique Amadeo Artayeta.
EL JUEVES 5 de Octubre á las 2 de la tarde, se rematarán en nuestro patio.—José M. de Yriondo y Cía. s30

*CLYDESDALE DE LA ES*tancia Grande—8 sobresalientes padrillos Clydesdale y un Hackney inscriptos en el R. Prep. de la Sociedad Rural Argentina. Procedentes de la Estancia Grande, de la sucesión de don Jorge Bell.

CLYDESDALE

Bellacester: S. B. A. 225 Prep. Colorado, nacido, 20 Nov. 1909.
Bellalbistan: S. B. A. 222 Prep. Colorado, 10 Nov. 1909.
Bellalbano, zaino, Nov. 1908.
Bellherlow, zaino. Nov. 1908.
Bellagni: S. B. A. 119 Prep. Zaino, 7 Dic. 1908.
Bellagen: S. B. A. 116 Prep. Zaino, 28 Sep. 1908.
Bellagil: S. B. A. 118 Prep. Colorado, 27 Nov. 1908.
Bellagatch: S. B. A. 115 Prep. Zaino, nac. 24 Sep. 1908.

HACKNEY

Lordlike: S. B. A. 67 Prep. Alazán, nac. 29 Nov. 1908.
EL VIERNES 6 de Octubre á las 2 p. m. se rematarán en nuestro tattersall.—José M. de Yriondo y Cía. o5

SHORTHORN DE SIDEY — 8 toros y 3 vaquillonas Durham importados, elegidos en Inglaterra por el señor James Sidey. Se rematarán
EL VIERNES 6 de Octubre á las 2.30 p. m. en nuestra casa, San Martín 153.

DETALLE

Alnwick Beau, rosillo, nac. Dic. 1907.
Royal Pride, rosillo, 11 Nov. 1908.
Scottish Earl, colorado, 24 Dic. 1908.
Wittinghame Raider, colorado, 17 Enero de 1909.
North Pole, rosillo, 30 Enero de 1909.
Rosador, colorado, 19 Febrero de 1909.
Redgorton Governor, rosillo, 27 de Abril de 1909.—José M. de Yriondo. o5

Eduardo Jolly

HOY JUEVES 5 A LA 1 p. m. daré mi 128 remate feria de haciendas generales en mi local de General Rodríguez, F. C. O., para el que tengo anotado los siguientes lotes:

100 novillos gordos.
100 novillos mestizos Durham de 3 á 4 años á medio engorde, 2 marcas.
200 novillos mestizos Durham, de 2 á 3 años, buen estado, para invernada.
210 novillitos, mestizos, buen estado y buena clase.
600 terneros, mestizos, buen estado y buena clase.
35 bueyes gordos.
400 vacas gordas.
150 vacas Polled Angus especiales para cría y en muy buen estado, algunas con terneros al pie.
50 vacas mestizas Durham, tamberas, las más con terneras.
100 vaquillonas gordas.
80 vaquillonas tamberas.
10 caballos y yeguas de trabajo.

Pedidos de local é informes dirigirse directamente á la feria ó á mi escritorio en Buenos Aires, 25 de Mayo 12. Nota: El tren que sale del Once á las 12.10 de la mañana parará frente á la feria como así mismo los que regresan de Luján á las 5.30 y 6.10 de la tarde. o3

A. R. Navarro y Cía.

GRAN REMATE ESPECIAL de hacienda en Villegas, F. C. O.
EL JUEVES 12 de Octubre de 1911 á la 1 p. m. en las instalaciones del señor Calderón Lobo, cedida galantemente, venderemos:

8.500 novillos y vacas 8.500

Inclusive 7.400 novillos de 2 y 3 años, tipo frigorífico definido, de las siguientes procedencias:

G. Williams:
1.500 novillos mestizos Durham, mochos, 2 años, buen estado, sola marca de su establecimiento San Anselmo.
800 novillos mestizos Durham, mochos, 3 años, buen estado, sola marca de su establecimiento San Anselmo.

A. Jenequel:
500 novillos mestizos Durham, 3 años, buen estado, sola marca del señor López Lecube.
170 novillos mestizos Durham, 3 años, buen estado, sola marca de su establecimiento Los Pinos.

Liebmann Runelmann y Cía.:
2.000 novillos mestizos Durham, 3 años, buen estado, en lotes entre ellos de sola marca.
500 novillos mestizos Durham, 2 años, buen estado, en lotes entre ellos de sola marca.

Browns y Edwards:
200 novillos mestizos Durham, 3 años, muy buen estado.
250 novillos mestizos Durham, 3 años, mochos, buen estado, en lotes.
500 novillos mestizos Durham, 2 años, buen estado.

C. de Brown:
700 vaquillonas mestizas Durham, 2 años, buen estado, especiales para cría, sola marca de su establecimiento Arbol Solo.

Sociedad en Acciones de Bienes Rurales.
150 vaquillonas mestizas Durham, 2 años, buen estado, sola marca de su establecimiento Las Piedras.
250 vacas mestizas Durham, 3 años, buen estado, todas servidas y algunas con cría, sola marca del establecimiento Las Piedras.
35 caballos para tiro.
12 potros.

Varias procedencias:
880 novillos mestizos Durham, 3 años, buen estado.

Con seguridad habrá mayor número de haciendas que publicaremos oportunamente. Comisión 2 o|o al comprador y 2 o|o al vendedor en vacuno y 3 o|o á cada parte en yeguarizos y reproductores. Por más datos y pedidos de local á nuestro representante en Halsey, señor Guillermo Wilson, ó á nuestro escritorio en Buenos Aires, Sarmiento 0457, 2o. piso.—A. R. Navarro y Cía. v12

Tassano y Palacio

*89o. REMATE FERIA en Na*varro.
EL VIERNES 6 de Octubre de 1911 á la 1 p. m. remataremos 500 novillos, 300 vacas gordas; 700 vacunos al corte, invernadas 270 lanares gordos. o1

Manuel Castellar

EN LAPRIDA, F. C. S. —79o. remate feria de haciendas en mis instalaciones.
EL JUEVES 12 de Octubre, Oportunamente detalles.—Manuel Castellar. v11oct.

*370 HECTAREAS DE CAM*po especial, refinado, de pastos tiernos, propio para invernada ó tambo, situado á 2 y 1|2 leguas de la ciudad del Azul. Base ínfima 220 pesos la hectárea. Linda por el NO. con Albino Pourtalé, por el SO. con Pascasio Brid, al SE. con Pascual M. Pourtalé y Francisco O. Pourtalé, al NE. señora María P. de Miramont, y Albino Andrés Pourtalé.
EL DOMINGO 15 de Octubre á la 1 del día, en mi local de ferias del Azul, antes de dar principio al remate de haciendas de ese día, remataré por cuenta de su dueño, esta riquísima fracción de campo. Seña 10 o|o. Comisión 2 o|o á cargo del comprador. Por otros datos y carteles con planos, dirigirse á mis escritorios del Azul ó capital, 25 de Mayo 248.—Manuel Castellar. v14oct.

*10.000 VACUNOS ALTA mes*tización Durham, todo marca del establecimiento: 40.000 lanares mestizos Lincoln, 500 yeguarizos mestizos Shire y tiro liviano. Toros y carneros. Liquidación por desalojo de campo, de todas las renombradas haciendas del establecimiento La Esperanza en Juárez. Por cuenta y orden de los señores Hildelberger y Martínez de Hoz. En la primera quincena de Diciembre. Oportunamente detalles.—Manuel Castellar. v7

*HACIENDAS DE Huanguc*len, 12.000 vacunos alta mestización Durham, marca del establecimiento; 40.000 lanares alta mestización Romney Marsh; 500 yeguarizos Clydesdale, carrera, y Polo Poney, máquinas y enseres. Liquidación de las afamadas haciendas del establecimiento Huanguelen, de los señores Mac Gaw y Cía. En la primer quincena de Diciembre próximo. Oportunamente detalles.—Manuel Castellar. v7

*EN EL AZUL — 311o. REMA*te feria en mis instalaciones.
EL DOMINGO 15 de Octubre. Oportunamente detalles.—Manuel Castellar. v14

*JUDICIAL — 700 HECTA*reas de campo especial, mucha parte alfalfada, dividido en chacras, lotes 1, 2, 6, 7, 8, 11, y 15 del centro agrícola La Pradera, situado en el partido de Trenque-Lauquen, á seis leguas de dicho pueblo y tres de la estación Primera Junta; linda con el centro agrícola Martín Fierro; y chacras de Martín Lanz, Balbina R. de Aranguren, F. Gaitea, y Melchor Bustamante. Venta en un solo lote, con la ínfima base de $ 144.84 la hectárea.
EL MIERCOLES 25 de Octubre á las 3 de la tarde, en mi escritorio de la capital federal, calle 25 de Mayo 248, por disposición del señor juez de primera instancia en lo civil de la capital de la República doctor Tomás Juárez Celman, en el juicio sucesorio de don Fernando Seijó; remataré con la base indicada, este rico campo situado en la zona de más porvenir de la provincia. El campo reconoce una hipoteca de $ 30.000, oro al 8 o|o de interés, que vence el 14 de Enero de 1914, con la que el comprador deberá cargar. Títulos á disposición de los interesados para ser inspeccionados, en el juzgado del doctor Juárez Celman, secretaría del doctor Juan A. Figueroa. Todo comprador abonará en el acto del remate el 8 o|o como seña y á cuenta de precio, y el 2 o|o de mi comisión que es á su cargo. Por carteles con planos dirigirse á mis escritorios del Azul ó capital 25 de Mayo 248.—Manuel Castellar. o5

*EN TANDIL — LIQUIDA*ción de todas las haciendas existentes en el establecimiento La Patria, situado en el partido de Tandil, de la señora Estanislada M. de Barañano. Toda la hacienda vacuna es alta mestización Durham y pura de pedigree.
EL DOMINGO 3 de Diciembre, Oportunamente reaparecerá este aviso con detalles. —Manuel Castellar. v3oct.

Agustín S. Gamba y Cía.

*IMPORTANTE — EL Vier*nes 6 de Octubre, á las 2 de la tarde, en nuestra casa, Belgrano 2641, remataremos: v6

11 POTROS PERCHERONES notables de la muy acreditada marca Corazón, propiedad de los señores Botto hijos y Althabe, muy notables por su origen y tipos siendo inútil ponderarlos, pues entre los interesados los llaman Los Infalibles, por ser animales de ley para el trabajo, los cuales nos complacemos en recomendarlos á nuestra clientela y á los compradores en general, remataremos:
EL VIERNES 6 de Octubre, á las 2 de la tarde. o1

11 CABALLOS DE SILLA, muy notables por su tipo, estado y alta mestización, que recomendamos á los amantes de lo bueno, habiendo entre ellos algunos de tiro y otros de tiro solo, procedentes del Saladillo, establecimiento El Paraíso, remataremos
EL VIERNES 6 de Octubre, á las 2 de la tarde. o1

*50 CABALLOS TIRO Y SI*lla de varias procedencias, habiendo entre ellos algunos muy especiales para carruajes, siendo varios de tiro solo garantido, remataremos
EL VIERNES 6 de Octubre, á las 2 de la tarde. o1

30 YEGUAS VARIOS TIPOS y procedencias, remataremos
EL VIERNES 6 de Octubre, á las 2 p. m. —Agustín S. Gamba y Cía. o1

CARRUAJES, CABALLOS Y guarniciones, etc., en nuestra casa, Belgrano 2641
TODOS LOS MARTES Y VIERNES á las 2 de la tarde. Las consignaciones para remate se reciben todos los días hábiles hasta las 6 de la tarde y los días de remate hasta las 12 m. v31oct.

Avila y Cía.

59o. REMATE FERIA EN Pergamino F. C. C. A.
EL JUEVES 5 de Octubre de 1911, á las 2 p. m. En nuestras instalaciones.
Venderemos: 1.000 novillos y vacas, 200 capones, ovejas y corderos, 60 yeguarizos.
Según detalle:
50 bueyes gordos especiales.
50 bueyes gordos.
100 novillos mestizos Durham de 3 y 4 años, gordos.
100 novillos de 1 1|2 y 2 años, para invernada.
50 vacas gordas especiales.
250 vacas gordas y carne gorda, en lotes para matadero.
50 vaquillonas gordas.
150 vacas para invernada.
200 vacunos al corte.
21 potrancas Clydesdale y Shire, de 2 á 3 años.
40 potrillos Clydesdale y Shire, de 1 á 2 años
200 capones, ovejas y corderos gordos.
Comisión 2 o|o al comprador é igual al vendedor. Informes á nuestros escritorios, Sarmiento 579, Bs. Aires ó Azul.—Avila y Cía. o3

EN LA EXPOSICION-FERIA de la Sociedad Rural del Azul.
LOS DIAS LUNES 16 y MARTES 17 de Octubre
VENDEREMOS—
Toros, padrillos, carneros, vaquillonas y aves de las cabañas concurrentes que se detallan á continuación:
La Joselina, en Chascomús, del señor Pedro T. Pagés.
La Isabel y Villa María, del doctor Celedonio Pereda.
San Blás, en Cazón, del señor Benjamín Jiménez Paz.
Dos Marías, en Juárez, de estancias Cecilio López C. Ltda.
El Alba, en Pila, del señor José Betes.
La No te Admires, en Maipú, del señor Roque M. Quinteros.
El Socorro, en Juárez, del señor Rodolfo Bunge.
Sanquilcó, en Rocha de los señores Rivero Hnos.
La Negra, en Pardo, del señor Angel Gutiérrez.
Magdalena, en Urdampilleta, del señor J. L. Pecostaín.
Santa Teresa, en Tandil, del señor Pedro Alchourrón.
San Esteban y San Roque, en Balcarce, de los señores Pujol y Bargos y Hno.
San Roque, en Las Flores, de los señores Martínez y Calderón.
El Porvenir, en Juárez, del señor Luis Saint Germes.
Criadero El Indio, en General Paz, del señor Ignacio Pardo Campos.
Criadero El Argentino, en Las Flores, de los señores Echeverría y Vázquez.
La Escocia, del señor David N. Maillan.
Azcuénaga, del señor Adolfo Villate Olaguer.
La Carolina, del señor [illegible] Auyert.
Comisión 3 por ciento al vendedor é igual al comprador.
Informes á nuestros escritorios: Sarmiento 579, Buenos Aires y Azul.—Avila y Cía. v15

*92 REMATE FERIA EN CA*ñuelas.
EL MARTES 10 de Octubre á la 1.30 p. m. en las instalaciones de la señora viuda de Mazotegui, venderemos: 2.200 novillos y vacas, según detalle:
1.000 novillos, marca sola de La Martona de 1 1|2 á 2 años, buen mestizo Durham y muy buen estado.
300 vacas lecheras marca sola La Martona para invernada, buena clase y buen estado.
200 vacas lecheras al corte (un tambo completo) muy buena clase.
200 novillos de 3 años gordos, mestizo Durham.
100 novillos mestizos Durham, 2 años, carne gorda.
200 novillitos y vaquillonas mestizos Durham, de 1 1|2 años, buen estado.
200 vacas gordas en lotes, para matadero.
200 lanares gordos para consumo.
10 yeguarizos.
Comisión [illegible] vendedor é igual al comprador. Informes á Cañuelas, Azul, ó en Buenos Aires, Sarmiento 579.—Avila y Cía.

Lanús y Cía.

Martillero: Ignacio Zubillaga

En General Rodríguez (F. C. O.)

3er. remate anual de novillos

listos para frigorífico y especiales para invernada

EL SABADO 7 DE OCTUBRE

6.170 NOVILLOS 6.170

DETALLE

LOS LAURELES, DE SANTIAGO SAVAGE
100 novillos Durham, de 2 y 2 1|2 años, muy especiales en clase, listos, una marca.

LAS LILAS, DE LORENZO CASEY
50 novillos Durham, de 3 años, muy especiales en clase, listos, una marca.

SAN MIGUEL, DE MIGUEL HEALY
300 novillos Durham, de 4 años, muy buena clase, listos.
1400 novillos Durham, de 3 y 4 años, muy buena clase, casi listos, á medio engorde, de carne gorda y en muy buen estado para invernada.

LA ROSA, DE ROSA R. TRILLO
20 novillos Durham, de 4 años, muy buena clase, listos, una marca.
120 novillos Durham, de 2 y 1|2 y 3 años, muy buena clase, á medio engorde, una marca.
50 novillos Durham, de 2 años, muy buena clase, á medio engorde, una marca.

GRANJA LUIS MARIA, DE PABLO TASSO
80 novillos Durham, de 3 años, especiales en clase, listos.
50 novillos Durham, de 3 años, muy buena clase, casi listos.

LOS AROMOS, DEL DOCTOR PEDRO CASADO
200 novillos Durham, de 3 y 3 1|2 años, especiales, de carne gorda y á medio engorde, una marca.
300 novillos Durham, de 3 años, muy buena clase, buen estado.

VARIAS PROCEDENCIAS
600 novillos Durham, de 4 años, muy buena clase, á medio engorde.
2.170 novillos Durham, de 2, 3 y 4 años, buena clase y buen estado, para invernada.
800 novillitos Durham, de tambo, de 1 y 2 años.

Comisión, 4 por ciento al comprador. Pedidos de local ó informes á nuestro escritorio, B. Mitre 544, U. T. 2420 (Avenida) ó en General Rodríguez á nuestro socio, señor E. L. Manny, U. T. núm. 17.—Lanús y Cía. v7

García Piñeiro y Cía.

EN CARLOS TEJEDOR F. C. O. 14 remate feria.
EL DOMINGO 8 de Octubre á la 1 p. m. en nuestras propias instalaciones, remataremos las haciendas que se nos consignen teniendo ya anotados:
500 novillos 3 años muy buen mestizo Durham carne gorda.
400 novillos 3 años, muy buen mestizo Durham mochos.
100 novillos 3 años buena clase invernada.
500 novillos 2 años carne gorda buen mestizo.
300 novillos 2 años carne blanca mochos.
150 novillos 1 1|2 y 2 año id id.
200 novillos 1 1|2 y 2 años buen mestizo.
700 vacas secas para invernada.
150 vaquillonas.
60 vacas carne gorda.
Probablemente habrá más hacienda. Comisión 3 o|o. Para más datos y pedido de local al señor Generoso Luisi nuestro representante en Carlos Tejedor ó á nuestro escritorio en Lincoln, F. C. O.—García Piñeiro y Cía. o2

Crobaré, Sourrouille y Cía.

Sucesores de B. Alchourrón y Hnos.

48o. REMATE-FERIA EN Ranchos (F. C. S.), en el local del señor Amadeo Duche.
EL MARTES 10 de Octubre de 1911, á las 11.30 a. m. remataremos:
550 novillos y vacas.
150 ovejas y capones Lincoln.
2 padrillos puros, tiro pesado, marca Shaw.
Datos y pedidos de local, al señor Antonio E. Pierri, en Ranchos, ó á nuestra casa, Reconquista 432, Buenos Aires.—Crobaré Sourrouille y Cía. s30

53o. FERIA EN GENERAL Belgrano (F. C. S.), local de la Sociedad Rural.
EL DOMINGO 15 de Octubre de 1911, á las 12 m. En breve detalles. Datos y pedidos de local al señor Carlos Patruchi en General Belgrano (F. C. S.), ó á nuestra casa, Reconquista 432, Buenos Aires.—Crobaré Sourrouille y Cía. o4

Rufino V. Pereyra

*EN TRES ARROYOS — RE*mate especial de haciendas en mis instalaciones, con el concurso de los señores Domingo Echegoyen, F. y P. Aramburu y otros hacendados.
EL MIERCOLES 11 de Octubre de 1911, á las 12.30 p. m.

VENDERE

3.000 vacunos

incluso 2.700 novillos

DETALLE

500 novillos, 3 y 4 años, listos para frigorífico.
700 novillos, 3 años arriba, gordos y carne gorda, en lotes.
320 novillos, 3 años arriba, buen mestizo, muy preparados para invernada.
300 novillos, 3 años, buena clase, muy bien preparados para invernada.
700 novillos, 2 años, alta mestización Durham, muy bien preparados para invernada.
70 novillos, 2 años, muy buen mestizo, gordos.
90 novillos, 2 años, muy buen mestizo, muy preparados para invernada.
70 novillos y vaquillonas, 1 año, buen estado, entrando gordos.
130 vacas, gordas y carne gorda.
10 vaquillonas, tamberas, con cría, buena clase, buen estado.
100 vaquillonas, 2 y 3 años, buena clase, muy preparadas para invernada.
Comisión 4 o|o á cargo del comprador. Por datos en mi escritorio, Sarmiento y 9 de Julio, frente al Hotel Pechulu.—Rufino V. Pereyra. v10

Cardoner y Sarracino

*49 REMATE FERIA en Lo*bos, F. C. Sud, de haciendas en general, verificaremos.
EL DOMINGO 8 de Octubre, á la 1 p. m. en nuestras propias instalaciones

1800 novillos y vacas 1800

Inclusive 480 vacas gordas y carne gorda, habiendo lotes especiales y excepcionales en gordura y 420 novillos de 3 años arriba de muy buena clase y buen estado. Por más informes ó pedidos de locales dirigirse á nuestro escritorio en Lobos, U. T. 15.—Cardoner y Sarracino. v8

Rivero y Viale

Remate especial de haciendas

De la cabaña SAN BLAS

En nuestro local de ferias en el Saladillo F. C. S.

EL DOMINGO 8 de Octubre, á la 1 de la tarde, después de la llegada del tren de Buenos Aires. Planteles puros por cruzamiento y animales tamberos pertenecientes al renombrado establecimiento San Blás, del señor Benjamín Jiménez Paz. Para cría, invernada y reproductores. El día y hora indicados procederemos á vender esta espléndida lote de hacienda joven sin un solo animal de desecho, en perfecto estado de gordura. Planteles Durham de la mejor clase, y con un servicio de más de 12 años de toros de pedigree, y las crías que puedan tener ó que lleven las vacas en el vientre son también de toros de pedigree y de la mejor sangre: cuyo detalle es el siguiente: 150 vacas Durham puras por cruza, 150 vacas Durham tamberas; 300 vaquillonas puras por cruza y tamberas; 300 novillos Durham, de 1 1|2, 2 y 2 1|2 años; 200 terneros. 20 toros Durham puros por cruza á campo. Un plantel especial de ovejas Lincoln, puras por cruza de 200 piezas, con cría al pie por carneros de pedigree. Hacienda yeguariza. Aves finas de distintas razas, cerdos de varias clases y demás animales que estarán á la vista. Todo por terminación de planteles. Las recompensas obtenidas durante muchos años hasta el presente en los concursos ganaderos, adjudicados á la cabaña San Blás, por jurados universalmente conocidos, es la mejor garantía y recomendación que podemos hacer alrededor de las haciendas en venta, por su grado de mestización, garantiendo por haberlas revisado el excelente estado de gordura, estando estas haciendas vacunadas 2 años seguidos contra el carbunclo. La comisión del 4 por ciento es por cuenta de los señores compradores. Los trenes salen de Constitución y once de Septiembre á las 7.25 y 7.05 respectivamente, trayendo coche-restaurant. En el Saladillo existen dos buenos hoteles, Listro Hotel y El Porvenir, de Otamendi con comodidades suficientes para alojar á las personas que concurran á nuestro remate. s28

Adolfo Bullrich & Cía.

TERRENOS

*JUDICIAL — EN LA CIU*dad de Bahía Blanca. Una de las ubicaciones de más significativa importancia. 11.193 metros cuadrados en la manzana D. de la quinta 277, cruzada diagonalmente por la vía del ferrocarril del Sud. En 10 lotes, cuyas superficies varían entre 288 y 1.900 metros cuadrados, con frente á las calles Saavedra, Beruti, Neuquén y Río Negro; cinco de ellos tienen contrafrente á la vía férrea, circunstancia que permite construir desvíos que den acceso á las construcciones que en ellos se levanten. Allí tendrán aparente ubicación fábricas, depósitos, talleres industriales, barracas, corralones y todo cuanto mantenga tráfico de importancia con el ferrocarril, que en este caso podrá operar dentro de su mismo local con las ventajas consiguientes. Se hallan frente á los nuevos edificios de la Cervecería Quilmes y á la fracción donde se levantarán los depósitos de carga del ferrocarril Sud, de cuya estación distan seis cuadras. En sus inmediaciones, se encuentran además el aserradero de los señores Zuzvielle, el Molino América y el hotel de Inmigrantes, teniendo á sólo dos cuadras el tranvía eléctrico. Como ubicación es de lo más importante que hoy puede adquirirse en aquella ciudad dentro de la zona comercial. El remate se hará de acuerdo con el plano de división levantado al efecto y cada lote será vendido ad corpus, con la base uniforme de 3.73 $ el metro cuadrado, que representa las dos terceras partes de su tasación, que es de $ 5.60 el metro cuadrado y en las siguientes condiciones de pago: tercera parte al contado al escriturar, tercera parte á un año, y tercera parte á 18 meses de plazo con garantía hipotecaria y 7 por ciento de interés anual.
EL LUNES 9 de Octubre, á las 3 de la tarde, en nuestra casa, Florida 269 y 273, por orden del señor juez de primera instancia doctor Arturo Seeber, en los autos sucesorios de don Juan R. Rivera, que tramitan por la secretaría á cargo del señor Juan M. Cabrera. Las escrituras serán otorgadas por los escribanos señores Santiago R. Rache y Manuel Forrer, debiendo los compradores entregar el 8 por ciento á cuenta de precio y el 2 por ciento de nuestra comisión en el acto del remate. Planos y cualquier otro informe, solicítense en nuestra casa, Florida 269 y 273, ó sucursal Bahía Blanca, calle Chiclana 221.—Adolfo Bullrich y Cía. s37

168 LOTES EN Monte Grande —Los notables terrenos que forman la fracción conocida por Villa Guillón. Frente á las quintas La Olivera y á la del señor Pasman Miles. A cuatro cuadras justas de la estación Monte Grande y á 35 minutos de Constitución. Son seis manzanas limitadas por los bulevares Buenos Aires, Rivadavia y calles Carlos Casares, M. Acosta, Rodolfo Guillón, E. Castro y Roque Sáenz Peña. El bulevar Buenos Aires, actualmente camino de automóviles es la calle elegida para el trazado del tranvía eléctrico proyectado entre Temperley y Monte Grande, cuya construcción ha de imprimir nuevo impulso de progreso á esa localidad que ya goza de todos los prestigios, y preferencias, tanto por su atrayente fisonomía como por el distinguido núcleo de familias que han fijado allí su residencia veraniega. La superficie de los lotes varía entre 400 y 1.200 varas cuadradas. La base es uniforme de pesos 1 la vara cuadrada, á pagar en 40 mensualidades sin interés. Posesión y escrituras inmediatas por ante el escribano señor Tomás Bravo.
EL DOMINGO 22 de Octubre, á las 2 de la tarde, en los mismos terrenos. Trenes gratis de Constitución á la 1.20 p. m. Seña, 2 mensualidades y 2 por ciento de comisión en el acto del remate y otras dos mensualidades al recibir el título provisional. Planos, horarios y boletos en nuestra casa, Florida 269 y 273.—Adolfo Bullrich y Cía. o3

*EL NUEVO PUEBLO MA*nuel Ocampo, 1.200 hectáreas sobre la estación del mismo nombre del ferrocarril Central Argentino, á sólo 20 minutos de la ciudad de Pergamino, á la que convergen 8 ramales férreos que la ligan á todos los centros comerciales y puertos de embarque. Primer remate de solares, quintas y chacras, sin base, á pagarse los solares en 36 mensualidades y las quintas y chacras en seis semestres con 5 por ciento de interés anual.
EL SABADO 11 de Noviembre (fiesta), á las 2 de la tarde, en el salón-teatro Verdi, de la ciudad del Pergamino. Oportunamente planos y detalles.—Adolfo Bullrich y Cía. o5

ANIMALES-FERIAS

FERIA EN CHASCOMUS — 21o. remate-feria de haciendas generales en las instalaciones de la Sociedad Rural de Chascomús (F. C. S.)
EL MIERCOLES 11 de Octubre, á las 12 del día. Por pedidos de local é informes, dirigirse á nuestra casa, Florida 269 y 273 ó á nuestro representante en Chascomús, señor Guillermo Mc. Innes.—Adolfo Bullrich y Cía. s29

*HARAS REYLES, PROPIE*dad del señor Carlos Reyles. 14 potrillos y 16 potrancas sangre pura de carrera, hijos de Flotsam, Imperio y Ercildoune, se rematarán.
EL VIERNES 6 de Octubre á las 2.30 p. m. en el local de ventas del Hipódromo Argentino. Catálogos en nuestra casa Florida 269 y 273.—Adolfo Bullrich y Cía. s28

*40 YEGUAS PERCHERO*nas de pedigree. Con crías al pie, importadas y nacidas en el país, todas del mejor origen, procedentes del establecimiento San Miguel, en Pergamino, ferrocarril Central Argentino, de los señores José L. Ocampo é hijos.
EL MARTES 10 de Octubre, á las 2 de la tarde, en nuestra casa, San Martín 254.—Adolfo Bullrich y Cía. s28

*HARAS SAN IGNACIO, Pro*piedad del señor Ignacio Unanue. 6 potrillos y 5 potrancas sangre pura de carrera, hijos de Américo, se rematarán.
EL JUEVES 5 de Octubre á las 10.30 a. m. en el Tattersall del Haras Ojo de Agua. Catálogos en nuestra casa, Florida 269 y 273.—Adolfo Bullrich y Cía. s28

*HARAS MARIA ANA, PRO*piedad del señor Juan A. Malcolm, 10 potrillos y 6 potrancas sangre de carrera, hijos de Innocence, Simonswod y Motle, se rematarán
EL MARTES 10 de Octubre, á las 2.30 de la tarde, en el Tattersall del haras Ojo de Agua.—Adolfo Bullrich y Cía. o3

1000 NOVILLOS Y VACAS y 1.500 ovejas y capones.
Venderemos en nuestro remate feria en el Azul
EL JUEVES 12 de Octubre, á la 1 de la tarde, en las instalaciones de la Sociedad Rural.

DETALLE

150 novillos de 4 años buen mestizo, gordos.
120 novillos de 3 y 4 años, buen mestizo invernada.
100 novillos de 3 y 4 años.
200 " de 2 años gordos.
100 novillitos de año, una marca, muy especiales en clase.
30 novillos de 3 y 4 años, mestizones gordos.
200 vacas secas para invernar, en lotes.
50 novillos de 1, 2 y 3 años, buena clase para invernada.
50 vacas gordas en lotes.

LANAR

300 capones, gordos, mestizos Lincoln
200 " gordos, mestizos Lincoln, invernada.
1000 ovejas en lotes, mestizo Lincoln.
Informes en nuestra casa ó á nuestro representante en el Azul, señor Luis Lier.—Adolfo Bullrich y Cía. o3

*HARAS LA GUARDIA, PRO*piedad del señor Teodoro De Bary (hijo). 7 potrillos y 5 potrancas sangre de carrera, hijos de los padrillos Master Willie y Pelitente.
EL MARTES 10 de Octubre, á las 2.30 de la tarde, en el Tattersall del haras Ojo de Agua.—Adolfo Bullrich y Cía. o3

*BELGAS Y ANGLO-NOR*mandos.—1 padrillo y 7 yeguas belgas y 2 yeguas anglo-normandos importados por el señor Enrique Vandroth.
EL SABADO 7 de Octubre, á las 3 de la tarde, en nuestra casa, San Martín 254. —Adolfo Bullrich y Cía. o4

*HACIENDAS, UTILES y EN*seres.—Liquidación de las haciendas, útiles y enseres existentes en el establecimiento La Chacra de los Ingleses, á dos leguas de las estaciones San Justo (F. C. O.) y González Catán, del F. C. C. P. B. A. La hacienda comprende el plantel compuesto de 4 toros puros de pedigree, inscriptos, dos de ellos importados, 3 vacas, 1 vaquillona y 2 terneros, también de pedigree y 205 vacas de vientre con terneros al pie ó servidas por toros puros, 60 vaquillonas de 2 años sin servir, 70 id de 1 año y 120 novillitos de un año; 40 caballos elegidos de tiro y silla y todos los útiles y enseres existentes.
EL DOMINGO 8 de Octubre, á las 2 de la tarde, en el mismo establecimiento y con las haciendas á la vista. Los interesados deben tomar el tren que sale del Once el mismo día á las 11.45 a. m. y llega á San Justo á las 12.29 p. m., donde habrá coches para poder trasladarse al establecimiento; para volver hay tren el mismo día á las 5.30 p. m. que llega al Once á las 6.25 p. m. Otros informes en nuestra casa, Florida 269 y 273.—Adolfo Bullrich y Cía. o3

HACKNEY — 1 PADRILLO, 3 yeguas y un potrillo Hackney, puros de pedigree, procedentes del establecimiento Santa Rosa, en Alvarez Jonte (F. C. S.), del señor Pedro Amancio Castro.
EL LUNES 9 de Octubre, á las 2.30 de la tarde, en nuestra casa, San Martín 254.— Adolfo Bullrich y Cía. o3

HARAS LOS HERMANITOS, propiedad del señor Bernardino Acosta. 3 potrillos y 6 potrancas sangre de carrera, nacidos en 1909 é hijos de los padrillos Merlinglass, Ortegal y Gay Lussac.
EL LUNES 9 de Octubre, á las 2.30 de la tarde, en el local de ventas del Hipódromo Argentino.—Adolfo Bullrich y Cía. o3

Padrillos PERCHERONES y Clydesdale, 17 notables padrillos percherones puros de pedigree inscriptos en el registro definitivo y en el preparatorio y 3 padrillos mestizos Clydesdale procedentes del establecimiento San Miguel, en Pergamino, de los señores José L. Ocampo é hijos.
EL VIERNES 6 de Octubre, á las 2 de la tarde, en nuestra casa, San Martín 254, donde se hallan en exhibición. — Adolfo Bullrich y Cía. o3

*SHIRE. 7 PADRILLOS SHI*re, inscriptos en el Registro Preparatorio y puros por cruza; procedentes del establecimiento Miraflores, en Maipú, de los señores Ramos Mejía y Bengolea. Se rematarán
EL JUEVES 5 de Octubre, á las 2.30 de la tarde, en nuestra casa, San Martín 254. —Adolfo Bullrich y Cía. o1

HARAS HENRY HAWKINS, propiedad de los señores doctor Joaquín y Juan A. Vedoya. 14 potrillos y 5 potrancas sangre de carrera, hijos de Dieudonné, Relámpago y Ranquel, se rematarán.
EL LUNES 9 de Octubre, á las 2.30 de la tarde, en el local de ventas del Hipódromo Argentino. — Adolfo Bullrich y Cía. o3

*HARAS RATAPLAN, PRO*piedad del señor Juan Correas.—4 potrillos y 6 potrancas sangre de carrera, hijos del padrillo Dusty Miller (St. Frusquin).
EL JUEVES 5 de Octubre, á las 10 a. m. en el tattersall del haras Ojo de Agua.— Adolfo Bullrich y Cía. o1

HARAS LAS MERCEDES, propiedad de los señores Quiroga Hnos. 4 potrillos y 3 potrancas sangre pura de carrera, hijos de los padrillos Tonio y Salvador.
EL LUNES 9 de Octubre, á las 2.30 de la tarde, en el local de ventas del Hipódromo Argentino.—Adolfo Bullrich y Cía. o3

TASSO y Cía

EN SAN MIGUEL, F. C. P.— 5o. remate-feria de haciendas generales, en nuestras instalaciones.
EL DOMINGO 8 de Octubre, á la 1 de la tarde, 750 vacunos y 100 yeguarizos, venderemos en lotes, novillos y novillitos gordos, id de invernada buena clase y estado de 1 á 3 años, vacas y vaquillonas gordas para matadero y cría, vaquillonas y terneros de tambo, buena clase y buen estado, lecheras con cría, bueyes gordos y de trabajo, 100 yeguas tiro liviano en yuntas y lotes para pisadero. Por informes y pedidos de local, en San Miguel ó á nuestro escritorio, Reconquista 268.—Tasso y Cía. v6

Gioja, Etchart y Patrón

Martillero: Fernando Patrón

Liquidación de las haciendas

del establecimiento "Santa Brígida", á cinco leguas de

Carlos Casares

6.500 NOVILLOS

1.500 VACAS

El Dgo. 8 DE OCTUBRE DE 1911

A LA 1 P. M.

En el mismo establecimiento

DETALLE

300 novillos mestizos Durham, listos para frigorífico (especiales).
650 novillos mestizos Durham, listos para frigorífico, muy buenos.
600 novillos mestizos Durham, listos para frigorífico, muy buenos.
720 novillos mestizos Durham, casi listos en lotes, con opción.
300 novillos Polled-Angus una marca casi listos.
1600 novillos mestizos Durham, 3 años, muy buenos, mayoría una marca, en lotes, con opción.
600 novillos mestizos Durham, 3 años, buen estado y carne gorda, en lotes con opción.
950 novillos mestizos Durham, 2 y 3 años, buen estado y carne gorda, en lotes, con opción.
300 novillos mestizos Durham, 2 años, buen estado y carne gorda, en lotes, con opción.
73 vacas lecheras garantidas y de muy buena clase.
580 vacas mestizas Durham.
200 vacas mestizas Durham.
180 vaquillonas muy buena clase, una marca.

Para concurrir al remate, conviene á los interesados de la línea de Toay y Once, bajar en Carlos Casares, en donde quedará el coche dormitorio y los de la línea de Lincoln y Tellén pueden hacerlo por Quiroga, por donde también habrá carruajes á la llegada del tren.
Informes, á nuestros escritorios, Carlos Casares ó Buenos Aires, Alsina 547. v7

Arturo R. Arrigorria

REMATES DE MUEBLES Y mercaderías, Bartolomé Mitre 2773 (Once).
LOS MIERCOLES y SABADOS á las 8 p. m. Anticipo sobre todo artículo que se remita para su venta. Escritorio San Martín 92. U. T. 75, Avenida.—Arturo R. Arrigorria. v8

Cánepa y Lafont

Remates y comisiones

1er. REMATE FERIA — EL DOMINGO 22 de Octubre en Norberto de la Riestra, F. C. S. Desde el 15 en adelante detalles completos. Por pedidos de locales é informes, en nuestro escritorio, Perú 163, Buenos Aires, ó á nuestro representante en Norberto de la Riestra señor Marcelino Dávila (hijo). v15

Crespo y Arbeleche

EN CHASCOMUS, F. C. S. — Remate especial de yeguarizos, en el local de la Sociedad Rural, 250 animales yeguarizos.
EL SABADO 7 de Octubre, á la 1 p. m. remataremos los siguientes animales:
4 padrillos Clydesdale.
5 padrillos Percherones.
1 padrillo de carrera, pecho y silla.
75 caballos de tiro y silla.
3 caballos tiro liviano.
4 caballos y una yegua, tropilla
9 potros Morgan.
4 potros Percherones.
1 yunta caballos tobianos.
5 potros tiro liviano.
24 yeguas tiro liviano servidas por Ascar.
43 yeguas tiro liviano.
40 yeguas Clydesdale.
5 yeguas Percheronas.
15 potrancas tiro liviano.
Notas: Habrá seguramente mayor número de hacienda. Comisión 3 o|o al vendedor y 3 al comprador. Seña, 10 o|o. Las personas de la capital federal y estaciones intermedias que deseen costearse al remate deberán tomar el tren que sale de Constitución á las 7 a. m. y llega á Chascomús á las 9.23, y estar de regreso en Buenos Aires á las 6 p. m. del mismo día. Cualquier ulterioridad respecto al remate la haremos constar en LA PRENSA y "La Nación". El remate se efectuará aunque llueva. Por pedidos de local é informes á nuestra sucursal en Chascomús ó á nuestro escritorio de la capital federal, calle Sarmiento 829. v8

Juan Maisonave

3er. Remate feria

En Las Flores

F. C. S.

1.000 animales vacunos

500 " lanares

20 " yeguarizos

El día Domingo 8 de Octubre de 1911

A la 1 de la tarde.

Juan Maisonave.

RISSO PATRON & Cia

CASA FUNDADA EN 1879

537—B. MITRE—537

Sucursales: FLORES, Rivadavia 6842. BELGRANO: Cabildo 2020. [illegible]ARIO: San Martín 779.

CASAS

*CASA MODERNA DE 2 PI-*sos. Paseo 1154 al 56 y Avenida San Juan. Posición envidiable, dada sus clases de construcciones que la rodean y las vías de comunicación con todo el municipio, que le imprimen un carácter de vida comercial y de progreso con que cuenta las zonas centrales. Base, 50.000 $, dándose á plazos 30.000 $ al 8 ojo de interés. Sus edificios constan:

PISO BAJO.—De sala, vestíbulo, 3 dormitorios, comedor, 2 piezas de servicio, baño, cocina económica, agua caliente y w. c.

PISO ALTO.— Las mismas comodidades que la anterior más un escritorio á la calle. Ambas cuentan con frente imitación piedra con balconcitos, cielos rasos de yeso decorados, pisos de tea, puertas y celosías de cedro, herrajes de níquel, revestimientos, mosaicos, umbrales y escalera de mármol, luz eléctrica, gas, aguas corrientes, cloacas, adoquinados y demás detalles de lujo, confort y distribución de las propiedades de última creación, que sólo se apreciarán visitándola. En exhibición. Más datos, B. Mitre 537.—RISSO-PATRON & Cía.

EL DGO. 15 de Octubre, á las 3. o1

ESPLENDIDO PETIT Hotel entre palacios, á 100 mts. de la avda. Cabildo. En Belgrano, Virreyes 2250. Base, 35.000 pesos incluso 14.000 cédulas y 9.000 pesos en hipoteca, á 2 años de plazo. Mide 24 por 23. Su edificio sólido y bien construído consta de jardín al frente y costados. Planta baja, tiene sala, vestíbulo, comedor, antecomedor, cocina y pieza de servicio. Planta alta: 4 dormitorios, vestíbulo, baño, etc. Cuentan ambos pisos con cielos rasos de yeso, muros empapelados, pisos de tea, carpintería y escaleras de cedro, mármoles, mosaicos, etc. Su ubicación es de lo mejor por estar situada en la parte más valiosa de este importante faubourg y á 200 mts. de las Barrancas. Más datos, B. Mitre 537 ó Cabildo 2020.—RISSO PATRON y Cía.

EL DGO. 8 de Octubre á las 4. s26

PROPIEDAD DE RENTA — Próxima al mercado de Abasto Proveedor, estación y plaza Once de Septiembre, futuro palacio municipal y á varias sucursales de Banco. Está rodeada de las avenidas Corrientes, Pueyrredón y Rivadavia. Anchorena 378 y Cuyo. Base $ 25.000. A plazos. Mide 10x14. Su edificio consta de frente imitación piedra con balcones, sala, 8 habitaciones, baño, cocina, w. c., cielos rasos de yeso, pisos de tea, puertas, vidrieras, umbrales de mármol, cloacas, gas, aguas corrientes, vereda de piedra, adoquinados, tranvías eléctricos. Más datos, B. Mitre 537.—RISSO-PATRON & Cía.

EL DGO. 8 de Octubre, á las 2.30. o1

*A 200 METROS DE LA AVE-*nida Cabildo. Amplia casa, Amenábar 557. Mide 10x50. Base, 17.000 $. A plazos. Después detalles. Datos, B. Mitre 537 ó Cabildo 2020.—RISSO-PATRON & Cía.

EL DOMINGO 15 de Octubre, á las 4. v7

*LA CASA JONTE 2148, EN-*tre Boyacá y Gavilán, en Flores. Base, 5.000 pesos inclusive una hipoteca de 2.400 $ al Hogar Obrero que se paga en 9 años en cuotas de 29 $. Su edificio hecho en cal, consta de 2 piezas, 1 galpón, cocina y w. c. preparada para altos con pisos de tea, cielos rasos, carpintería buena y demás detalles. Datos, en B. Mitre 537 ó Rivadavia 6842.—RISSO-PATRON & Cía.

EL DGO. 8 de Obre., á las 2. o1

BUENA PROPIEDAD EN el Caballito, muy próxima á la Avda. Gaona, con tranvía y á Rojas (adoquinada). Caballito 507, esq. Arengreen. Sus dimensiones son: 15.20x19.35. Base, 15.000 $. Su edificio, bien construído, consta de salón de negocio con amplio sótano, vidrios ingleses, piso de mosaico y persianas metálicas, 4 dormitorios, baño, cocina y w. c., pisos de tea, cielos rasos, carpintería de cedro, preparada para altos, instalación completa, para gas y agua corriente y demás detalles de una construcción hecha á todo costo y que sólo se podrá apreciar visitándola. Más datos en B. Mitre 537 ó Rivadavia 6842. —RISSO PATRON Y Cía.

EL DGO. 8 de Obre. á las 4 1\|2. o1

*CASA DE FAMILIA Y NE-*gocio, Yatay 291, á 12 metros de la Av. Díaz Vélez. Base, 8.000 $. Con eléctricos de ida y vuelta; posición magnífica por sus nuevas edificaciones, pavimentaciones y la proximidad á los bulevares Río de Janeiro y Rivadavia. Tiene sala que ha estado ocupada por una tienda, 2 habitaciones más con sótano en toda su extensión, cocina, gallinero, excusado, sumidero, pozo con bomba, etc., cielos rasos de yeso, pisos de pino de tea, puertas vidrieras, mosaicos, bonito frente, vereda de piedra y adoquinado nuevo pago. No es posible adquirir nada mejor por tan poco dinero, sobre todo en un barrio formado y de una valorización efectiva y de progresos rápidos. Más datos, B. Mitre 537.—RISSO-PATRON y Cía.

EL DGO. 8 de Octubre, á las 2. o1

EN BELGRANO, CASA DE renta, Roque Pérez 3118. Base, 3.000 $. Mide 20 por 11. Su edificio consta de 2 piezas grandes y una chica. Está rodeada de buena edificación y es barrio de adelanto y porvenir. Más datos, B. Mitre 537 ó Cabildo 2020.—RISSO-PATRON & Cía.

EL DGO. 8 de Octubre, á las 2. o1

CASA de altos y bajos frente á la Avenida Gutenberg. Propiedad de renta, Gutenberg 465 al 75. Base, 35.000 $. A plazos. Después detalles. Más datos, B. Mitre 537 ó Cabildo 2020.—RISSO-PATRON & Cía.

EL DGO. 15 de Octubre, á las 5. v7

*CASA CON AMPLIO TE-*rreno, entre Avenidas. En Belgrano, á 100 metros de la Avda. Blandengues y 50 de Congreso. Calle 11 de Septiembre 2851. Base 8 $ v. c., con edificio. A plazos. Mide 20x51. Su edificio consta de 5 piezas, 2 cocinas, galpón, pozo semisurgente, galerías, jardín, árboles frutales, elegidos, etc. Forma de pago: 20 ojo al contado y el excedente á 6, 12, 18 y 24 meses con 7 ojo de interés anual. Barrio de mucho adelanto y rodeado de edificación moderna y valiosa. Más datos B. Mitre 537 ó Cabildo 2020. RISSO PATRON y Cía.

EL DGO. 8 de Octubre, á las 5. o1

CASA AV. CHICLANA 2968 y Rioja, con 379 v. c., barrio de rápidos y verdaderos progresos, edificios modernos, alameda en el centro del bulevar, perfectamente pavimentada y 10 líneas de eléctricos. Detalle: jardín, 4 espaciosas habitaciones inclusive el comedor, baño, cocina, w. c., parral con zarzos de fierro, cielo rasos de yeso, pisos de pino tea, mármoles, mosaicos; las dependencias de la casa, están divididas por una balaustrada, vereda de mosaicos, adoquinados y jardines, en el centro. Reconoce un contrato por 20 meses, pagando 100 $ mensuales. La venta es liberal sin base y por lo que den. Más datos B. Mitre 537.—RISSO PATRON Y Cía.

EL DGO. 8 de Octubre á las 4 y 30. o1

TERRENOS

*900 LOTES EN 80 MENSUA-*lidades. A 25 minutos de la capital y rodeando el andén y estación Isidro Casanova (San Justo) del ferrocarril Midland; la que cuenta con un servicio de 15 trenes diarios. Están también vía á vía con el grandioso edificio para fábrica de tejidos de seda del señor Isidro Casanova y de las proyectadas construcciones para las familias del personal superior y obreros del establecimiento. Hay la promesa de una escuela pública y varios comerciantes se proponen establecer sus sucursales en este sitio. Base, $ 2.50 por mes, y por lote. Ningún pueblo se ha iniciado con mayores seguridades de engrandecimiento y seguramente esta venta importará para los pequeños capitalistas, una base segura de fortuna. Como es notorio, se está gestionando la compra de un campo casi lindero con estos terrenos, para trasladar á él, el gran Mercado de la Tablada; también se gestiona la prolongación del tranvía de la capital, desde los Nuevos Mataderos, á San Justo y á la estación Casanova. Estos terrenos ocupan una loma altísima, desde donde se domina Villa Soldati, Lugano, San Justo, Haedo, Morón y demás pueblos que los rodean. La estación central, actual, del F. C. Midland, será trasladada en breve tiempo á la capital [illegible] á las inmediaciones del F. C. Trocha Angosta. La venta será [illegible] liberal y sólo se exigirán 3 mensualidades en el acto del remate más el 2 por ciento de nuestra comisión, otras 3 al retirar la libreta y título definitivo absolutamente gratis, sin desembolso de un solo centavo para el comprador; una vez abonadas 11 mensualidades [illegible]. Descuento [illegible] ojo al que pague al contado. Las escrituras se otorgarán por ante el escribano señor Hortensio [illegible]. El día del remate y á la hora que se indicará oportunamente habrá tranvías número 47 de [illegible] y Albina hasta la estación Midland, de donde saldrá un tren expreso, también gratis hasta la estación Casanova. [illegible] planos y datos á nuestra casa central, B. Mitre 537 ó á nuestra sucursal Rivadavia 6842.—RISSO-PATRON y Cía.

EL DGO. 22 de Octubre, á las 2.30. o1

EN PLENA CAPITAL 60 terrenos en Floresta en 80 mensualidades sin interés. A 300 metros del tranvía de [illegible] Avenida [illegible] y 100 al [illegible] de la Avenida Alberdi [illegible]. Base, 8 pesos por mes cada lote. [illegible] Avenida Escalada [illegible]. Detalles B. Mitre 537 ó Rivadavia 6842.—RISSO-PATRON y Cía.

EL DGO. 29 de Octubre, á las 2.30. s29

*AVENIDA GAONA Y TE-*rrero. Al Norte de Flores y en la parte de esta gran parroquia, donde las perspectivas del porvenir se presentan más claras. Son 15 terrenos de pequeñas dimensiones y por consiguiente al alcance de todos. Venta sin base, 1\|2 al contado y el resto á 6 y 12 meses, con pagarés hipotecarios y 8 ojo de interés. Cuentan con tranvías núms. 88, 89 y 99 para Flores, Vélez Sársfield, Belgrano, Palermo y centro comercial. Es barrio además que cuenta, con escuelas públicas, muy buen vecindario y edificación moderna y valiosa. Sea para la edificación de propiedades de renta ó para ser habitadas por sus propietarios, es el sitio más atrayente y lleno de comodidades. Escrituras ante el escribano señor Miguel P. Barrenechea dentro de los 15 días de la venta y posesión inmediata. Informes y planos, B. Mitre 537 ó Rivadavia 6842.—RISSO PATRON y Cía.

EL DGO. 8 de Octubre, á las 3. s24

EN SAN MARTIN. — UNA manzana en el paraje denominado Villa Granaderos. Con una superficie de 14.936.77 v. c. y con frente á las calles General Villegas, Las Heras, Necochea y La Madrid. Base, $ 2.50 v. c. Está próxima al Nuevo Hipódromo y á 200 metros de la Avenida Constituyentes con tranvía concedido á favor de la empresa Anderson. Todos los terrenos que rodean esta manzana han sido vendidos en fracciones chicas y ya comienza á levantarse una población de construcciones modernas que convertirán este sitio en breve tiempo en un centro de gran actividad. Es un negocio claro para cualquier especulador en virtud del interés que han despertado los remates de pequeñas fracciones. Pidan planos y datos á B. Mitre 537 ó Cabildo 2020.—RISSO-PATRON & Cía.

EL MARTES 10 de Octubre, á las 4, en nuestro salón de ventas. o30

*FRENTE A LA PLAZA SAN-*ta Rosa. En Villa Devoto. A plazos. A pocos metros de la estación del F. C. y los grandes palacios, Avenida Nacional y B. Blanca. 2 lotes de medidas especiales. Sin base. Miden 10x25 cada uno. Su ubicación excepcional los exime de todo elogio. Datos, B. Mitre 537 ó Cabildo 2020.—RISSO-PATRON & Cía.

EL DOMINGO 15 de Octubre, á las 2.

*VALIOSOS TERRENOS SO-*bre el adoquinado. En Villa Devoto. Dos lotes de dimensiones especiales. Sin base. Av. Nueva York entre San Nicolás y Esperanza. Miden 10 por 45 cada uno. Como ubicación es de lo mejor, por estar rodeados de hermosas construcciones, tranvía eléctrico al frente y á pocos metros de la plaza y estación del ferrocarril Pacífico. Pidan planos en B. Mitre 537 ó Cabildo 2020.—RISSO PATRON y Cía.

EL DOMINGO 15 de Octubre, á las 3.

*LA IMPORTANTE ESQUI-*na, avenida Gaona y Virgilio en el lote contiguo en Floresta. Sin base y por liquidación de sociedad. La esq. reconoce 13 mensualidades de $ 156.90 y el lote 13 de 74.82 y el excedente al contado. La esq. tiene una superficie en total de 571.68 v. c. y el lote 448.96. La ubicación es importantísima, pues dista solamente 400 mts. de la Avda. Rivadavia (adoquinada) y con doble vía de eléctricos y á igual distancia de Escalada. Está además á pocos pasos de la importante estación Villa Luro. Se pueden subdividir en 5 lotes y esa división la tenemos en el plano de remate. Pidan datos y planos á B. Mitre 537 ó Rivadavia 6842. —RISSO-PATRON y Cía.

EL DOMINGO 15 de Octubre á las 4.30. o5

CAMPOS

CAMPO EN SAN PEDRO— Para especuladores, hacendados, agricultores, tamberos, etc. Está lindando con la estación Tala del F. C. C. A. y pueblo del mismo nombre. El edificio de la estancia dista 4 cuadras del andén de la estación y á sólo 15 minutos de la ciudad de Baradero. Base, $ 280 la hect. Son 316 hect., 11 áreas y 80 cent. de campo flor apto para la ganadería y agricultura y como negocio de especulación para subdividirlo en solares, quintas y chacras. Está alambrado en todo su perímetro menos en la parte que linda con los arroyos Tala Nuevo y Viejo que son sumamente correntosos y de agua abundante y permanente. Posiblemente los señores Hume Hnos., establecerán una industria dentro de este mismo campo, en la parte que linda con el arroyo Tala Nuevo. Son linderos NE. herederos de doña Catalina C. de Zuc hi, SO., Gustavo Eppens, NO. el pueblo Río Tala y SE. el arroyo del Tala. El establecimiento es conocido por E. Tala, de Eusebio B. Zucchi. Está arrendado hasta el 1o. de Mayo de 1912. El remate se efectuará en nuestro salón de ventas de la capital federal. B. Mitre 537.

EL VIERNES 3 de Noviembre, á las 4. o1

NOTA — En todas las ventas exigiremos del comprador el 8 ojo de seña y el 2 ojo de comisión. (sin excepción).

RISSO-PATRON & Cía.

ARTURO DEMARCO

ENTRE RIOS Y CASEROS— Una buena casa de familia, á 4 cuadras de aquí, calle Vélez Sársfield número 452, ó sea continuación de Entre Ríos, á poca distancia antes de llegar á la estación Trocha Angosta, con adoquinado pago á su frente y tranvías á todas direcciones. Edificio preparado para altos, de 4 piezas, sobre un terreno de 10 por 30. Base, $ 12.000, á plazos.

EL DOMINGO 8 de Octubre, á las 3 de la tarde. Informes, Maipú 131, de 2 á 5.— A. Demarco. o1

*LAS HERAS Y ANDES. CA-*sa calle Andes 1719, al lado de la esquina de Las Heras. Para levantar un petit hotel, 8 1\|2 por 20 más ó menos. Ad corpus. Edificio de sala, 3 piezas, una pieza alta, cuarto de baño, etc. Adoquinado pago, obras de salubridad, etc. Base, pesos 17.000.

EL DOMINGO 8 de Octubre, á las 4.30 de la tarde. Informes, A. Demarco. o1

SANTA FE Y LAPRIDA—A dos cuadras al Norte de aquí. Casa Beruti número 486, entre Laprida y Agüero, adoquinado, cloacas, etc. Edificio de sala, 3 piezas, dependencias, sobre un terreno de 10x23, más ó menos. Base, $ 13.000.

EL DOMINGO 8 de Octubre, á las 5 de la tarde. Informes, A. Demarco. o1

DEAN FUNES 2081, ENTRE Rondeau y Armonía, con adoquinado pago y tranvía número 16 á la puerta. Base, 7.000 $, de los que se deducirá $ 2.700 en hipoteca á dos años de plazo. Mide 9 por 24 y 10 en el contrafrente. Edificio de sala, un dormitorio de material y dos piezas de madera.

EL DOMINGO 8 de Octubre, á las 3.30 de la tarde. Informes, A. Demarco. o1

*Avda. CAMPANA esq. THOR-*ne.—En el Caballito esta esquina, de 12x30 con dos piezas y dependencias, con tranvía eléctrico por Campana. Base, $ 7.500, á plazos.

EL DOMINGO 8 de Octubre, á las 2.30 de la tarde. o1

CASITA, LAUTARO 1061, AL lado de Campana, también con tranvía, 10 por 27, con 3 piezas y dependencias. Base, pesos 3.500, de los que se deducirá pesos 2.500 á 2 años de plazo.

EL DOMINGO 8 de Octubre, á las 2 de la tarde.—A. Demarco. o1

CARLOS CALVO 3649, entre Boedo y Colombres.—Regia casa, 10 por 65. Ad corpus. Sala, comedor y 7 dormitorios, baño, cielos rasos de yeso, vestíbulo, galería, etc. La casa, apropiada para un médico, estanciero ó persona de buen vivir. Base, $ 30.000, con facilidades.

EL DOMINGO 8 de Octubre, á la 1.30 de la tarde. Informes, A. Demarco. o1

Rómulo Carbia

2 SIMPATICOS TERRENOS en Floresta. Base $ 2 v., calle Indio entre Calderón y Lope de Vega, barrio todo poblado y rodeado de edificación moderna. 10 varas por 62 cada uno. Títulos perfectos.

EL DOMINGO 8 de Octubre á las 2 p. m. Seña 10 ojo. Comisión 2 ojo. o4

PROPIEDAD DE RENTA Arguibel 2711 y Báez 199 á 50 metros de la avenida Dorrego y á una cuadra de la avenida Gutenberg, adoquinándose y con doble vía de tranvía, rodeada de espléndidos edificios, 10x40 por 26x50, hermoso almacén con 3 habitaciones, construcción á todo costo, cielos rasos de yeso y demás comodidades con adoquinado pago por ambas calles. Base 8.000 pesos, inclusive una hipoteca de 6.000 pesos que reconoce la propiedad por el término de 2 años con el 8 ojo de interés. Renta $ 130 con contrato por 5 años, que el comprador puede continuar con dicho contrato si le conviene.

EL DOMINGO 8 de Octubre á las 4. Seña 10 ojo. Comisión 2 ojo. o1

PROPIEDAD, BAEZ 163, ocupada por una herrería, á 40 metros de la avenida Dorrego y á una cuadra de la avenida Gutenberg, adoquinándose con doble vía de eléctrico. Renta $ 60. Base pesos 4.000 inclusive una hipoteca de pesos 3.000 por el término de 2 años con el interés del 8 ojo.

EL DOMINGO 8 de Octubre á las 4. Seña 10 ojo. Comisión 2 ojo. o1

ESPLENDIDA ESQUINA AL Norte, Báez y Arguibel dividida en dos lotes, [illegible] por 23 varas, única sin [illegible], con adoquinado pago. Base pesos [illegible].

EL DOMINGO 8 de Octubre á las 4.30. Títulos perfectos. Seña 10 ojo. Comisión 2 ojo. Más datos, Victoria 439, U. T. [illegible] avenida. Rómulo Carbia. o1

BAEZ ENTRE ARGUIBEL Y [illegible] hermoso terreno con adoquinado [illegible]

EL DOMINGO 8 de Octubre [illegible]. Títulos perfectos [illegible] Victoria 439 [illegible] o5

Juan L. Colombo (hijo) & Cía.

EN BANFIELD

El más notable remate del año

La quinta conocida por de Luzuriaga

A dos cuadras de la estación y sobre el gran bulevar "RODRIGUEZ", perfectamente adoquinado. Trenes y tranvías por minuto.

210 LOTES DE HERMOSOS TERRENOS 210

BARRIO DE GRAN CONFORT

EL DOMINGO 22 DE OCTUBRE

A las 3 de la tarde, sobre los mismos terrenos. v22oct.

*VENDEREMOS EN PUBLI-*ca subasta esta hermosa fracción de tierra, rodeada de una magnífica edificación que por su ubicación y altura constituye lo mejor del partido de Lomas de Zamora, produciendo el más espléndido panorama, con la dominación de todos sus contornos. Sólo dista diez minutos de los grandes centros comerciales, de la gran capital de la República. El bulevar Rodríguez continuación del de Pavón, es una espléndida faja que liga á esta tierra con la capital, y que en automóvil hace viable el viaje en diez minutos hasta el mismo corazón de la gran metrópoli, cuyos progresos ascendentes, en lo material y moral es evidente. Las calles Alvear, Las Heras, Larroque, Independencia, San Martín, Monteagudo, La Plata, Azara y M. Castro, del partido de Lomas de Zamora, cruzan las manzanas á rematarse en todas direcciones y hacen así factible acertar las distancias hacia las grandes vías de comunicación para acudir con mayor rapidez sobre las mismas, como ser: el ferrocarril Sud, tranvías y camino de automóviles. Para justificar plenamente nuestras aseveraciones, invitamos al público y á los que deseen adquirir allí un pedazo de esa tierra, la visiten y se convencerán de su inmediato porvenir. Para el capitalista y especuladores, será de positiva ventaja, y para los que la utilicen para sus propias moradas, les reportará la salud de sus personas y economía. Condiciones de pago: Base, $ 5 la vara cuadrada, tercera parte al contado y el resto á uno y dos años de plazo con pagarés hipotecarios á la orden de los vendedores al 7 por ciento de interés anual. Los títulos son perfectos y pueden ser revisados por cualquier escribano que indiquen los interesados y se encuentran depositados en la sección propiedades del Banco Francés y Río de la Plata. Las escrituras serán otorgadas por ante el escribano señor Prudencio P. Lavista. Soliciten informes y planos, á nuestro escritorio, A. Mitre 88 y 90, Avellaneda, Unión Telefónica 193, Barracas, y San Martín 56 al señor González Cané, como á los señores Marzano y Castagnino, B. de Irigoyen y Brasil. o5

Enrique F. Milani

EN VILLA URQUIZA EN 30 mensualidades. Una esquina y dos lotes de terreno situados á 6 cuadras al Norte de la avenida Monroe con tranvía eléctrico número 96. Están situados en la calle Lugones entre Núñez y avenida Republiquetas; compuestas la esquina con 30 varas de frente á Lugones por 18 varas de fondo sobre Núñez, total 540 v. c. y los lotes sobre Lugones de 10 varas de frente por 50 de fondo. Están rodeados de edificios modernos y además son barrios de gran porvenir, distan sólo á un paso de la avenida Republiquetas, á 5 de la estación Saavedra y 10 de Villa Urquiza (ambas del F. C. C. A.) La venta se efectuará

EL DOMINGO 8 de Octubre á las 2 p. m. venderemos con títulos perfectos que están á disposición de los interesados en la escribanía de los señores Díaz y Carpy, ante quienes se otorgará la escritura matriz gratis. Condiciones: La esquina con la ínfima base de 5 pesos la vara cuadrada, pagaderos: una mitad al contado y el resto en 18 mensualidades y los lotes con la base de 3.50 pesos la vara pagaderos una tercera parte al contado y el resto en (30) mensualidades sin interés. Seña 8 ojo. Comisión 2 ojo á cargo del comprador. Por planos, folletos y más datos: á mi oficina, Cangallo 456, escritorio 15 ó Rivadavia 4044, C. T. 752, Oeste.—Enrique F. Milani. o5

Juan Carlos Dulce & Cía.

UMBERTO 722

entre Chacabuco y Piedras

*CASA HUMBERTO I. 722 en-*tre Chacabuco y Piedras. Mide 8m66 de frente al Norte por 41m568 mts. de fondo, ó sea una superficie total de 459 v. c. Su edificio se compone de 8 habitaciones de material, un negocio al frente, zaguán de mosaicos, dos patios de baldosas, puerta cancel de hierro, otro patio al fondo, cielos rasos de yeso y azotea, carpintería de pino blanco, cocina, cuarto de baño y w. c., obras de salubridad, aguas corrientes, instalación de gas, etc., calle de adoquín de granito y vereda de piedra.

EL DOMINGO 15 de Octubre, á las 3.30 de la tarde, procederemos á la venta de esta propiedad, ad corpus, con la base de pesos 45.000 m\|n, pudiendo el comprador dejar 30.000 pesos por un año con el 8 por ciento de interés anual. Títulos perfectos. Seña, 8 por ciento. Comisión, 2 por ciento. Informes, Juan Carlos Dulce y Cía., Chacabuco 73. 1p

Furst y Domínguez

640—RIVADAVIA—640

EN 120 MENSUALIDADES En Floresta, á 4 cuadras de la futura estación Villa Luro (en construcción), á 6 al Norte de Rivadavia con tranvía eléctrico y á pocos metros de Gaona, 3 grandes lotes de 600 varas cada uno, situados con frente á la calle Monte Dinero entre Calderón y Cervantes. Por las buenas dimensiones de los terrenos, y las grandes facilidades para el pago se recomienda por sí solo este negocio. Base 15 pesos el lote, por mes, en 120 mensualidades, ó sea 3 pesos la vara en 10 años, sin interés!

EL DOMINGO 8 de Octubre á las 3, sobre los terrenos. Unico desembolso 2 mensualidades. Comisión 2 ojo. Títulos perfectos. Escrituras ante el escribano Felipe Sánchez Mendoza, San Martín 14. Pidan planos en Viamonte 2300, ó en nuestra casa, Rivadavia 640.—Furst y Domínguez. o2

12 LOTES EN VILLA LURO á 4 cuadras al Norte de Rivadavia, con frente á las calles San Eduardo, Gaona, Víctor Hugo y San Matías, y á 3 cuadras de la estación Villa Luro (en construcción) la cual será la más importante dentro del municipio, pues á ella convergerán los trenes del circuito, los que darán un movimiento inusitado á este barrio. Las dimensiones de los lotes varían entre 250 y 450 varas, libre de ochavas, y la venta será con opción y á liquidar. Títulos perfectos. Sin base, á tanto la vara, tercera parte al contado, 1\|3 parte á 6 meses y 1\|3 á un año, sin interés, y garantía hipotecaria.

EL DOMINGO 8 de Octubre á las 3.30 y 4, según lo indican los planos que pueden solicitarse en nuestra casa, Rivadavia 640.—Furst y Domínguez. o2

16.002 vrs. EN MATADEROS Una manzana y cuarto, dividida en 5 fracciones de 3.141 á 3.440 varas, con frente á las calles Saladillo, Zubiría, Bariloche y Echeandía, ó sea el punto más alto de la capital. Distan á 10 cuadras justas al SE. de los Nuevos Mataderos, adonde llegan los tranvías eléctricos del Anglo-Argentino números 45 y 48. Cuenta además con un fácil ó inmediato medio de comunicación, que es la estación Circunvalación, del F. C. de la Provincia de Buenos Aires, la cual dista á 6 cuadras de estos terrenos, estando rodeados de edificación y próximos al bulevar Circunvalación, del cual distan sólo 75 metros, que son factores importantes para el desenvolvimiento de este barrio. Venta con opción, libre de calles y ochavas. Base definitiva 1.20 pesos la vara, mitad al contado, cuarta parte á 6 meses, y cuarta á 12 meses de plazo.

EL MARTES 10 de Octubre á las 3, en nuestro salón de ventas Rivadavia 640. Seña 8 ojo. Comisión 2 ojo. Títulos perfectos. Para visitarlos tómense los tranvías números 45 y 48 á Mataderos donde hay coches, ó bien el tren que parte de la estación Buenos Aires, calles Vélez Sársfield y Suárez y bajarse en Circunvalación. Pidan planos en nuestra casa, Rivadavia 640.—Furst y Domínguez. o2

PROVINCIAS UNIDAS Y Ramos Mejía. 50 terrenos en 100 mensualidades, con frente á estas importantes avenidas, y á pocas cuadras de los tranvías eléctricos números 45 y 48. Base 6 pesos el lote por mes.

EL DOMINGO 15 de Octubre, á la 1.30, tranvías gratis. Pidan planos y boletos en Viamonte 2300, ó en Rivadavia 640.—Furst y Domínguez. o2

Ricardo J. Davel y Cía.

*DOS CASAS Y ONCE TE-*rrenos en 80 meses en el pintoresco pueblo de Lomas de Zamora, con frente á las calles Viamonte y Alberti, á 6 cuadras justas de la estación del ferrocarril. Se rematarán

EL DOMINGO 8 de Octubre, á las 3 de la tarde, sobre los mismos. Base, $ 10 por mes el lote, y las casas $ 40 la mensualidad cada una. Se encuentran á dos cuadras del antiguo Hipódromo Lomas Jockey Club, y del tranvía eléctrico á plaza de Mayo número 102, con alumbrado á gas y aguas corrientes. Títulos perfectos ante el escribano doctor Estrada Zelis. Sólo se exigirán en el acto del remate dos cuotas y dos al entregarse el título provisional, las demás se abonarán en el Banco Comercial Argentino, B. Mitre 300. El que pague al contado, se le descontará el 20 por ciento, como también después de 20 mensualidades pagadas, podrán escriturar con hipoteca. Comisión, 2 por ciento á cargo del comprador. Informes, Rivadavia 305, U. T. 3420 (Avenida). o1

RODOLFO COLLET

Frente al Puente de Barracas y al Banco Español

UNA MANZANA - DIVIDIDA EN LOTES CHICOS

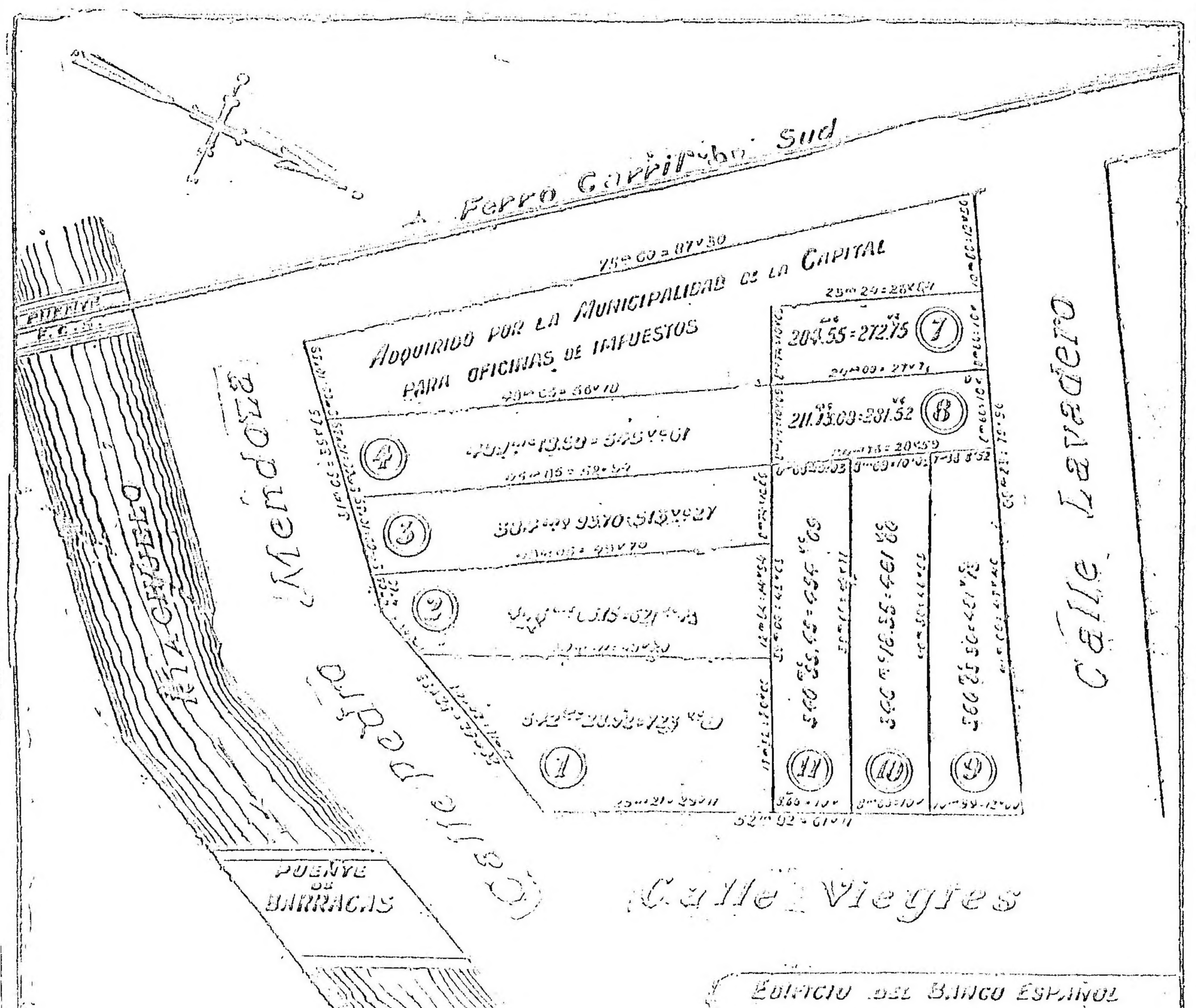

SIN BASE — A LARGOS PLAZOS

CALLES PEDRO MENDOZA, VIEYTES y LAVADERO

PRÓXIMAMENTE DETALLES

EL DOMINGO 5 DE NOVIEMBRE, A LAS 3 P. M.

Datos San Martín 122 RODOLFO COLLET

LEONI & BERETTA

531 CORRIENTES 531

HOY A LAS 3 en nuestro salón Corrientes 531 **HOY**

10.000 hectáreas En LA PAMPA

VALLE DE DAZA

Con agua de 2 á 7 metros

SIN BASE, A TRES AÑOS DE PLAZO

En Miramar 6 notables terrenos SOBRE LA PLAYA

Dock Sud 8 terrenos en mensualidades SOBRE LA RIBERA

HOY A LAS 3 HOY

*EN LA PAMPA—10.000 hec-*táreas, sección 9, lote 20, letra A. Campo conocido por El Loro, á 13 leguas de Utracán y á 20 de Acha, por donde los medios de visitarlo son fáciles dirigiéndose al señor Amadeo Rodríguez, quien facilitará los medios para visitarlos. Alambrado de propiedad en sus cuatro costados de 5 hilos galvanizado y dos de púa, postes de algarrobo, dividido en dos potreros por medio de un alambrado que corta el camino de Norte á Sur. Agua dulce garantizada entre 3 y 7 metros, hay pozo con agua á 2 metros y un molino y tanqué australiano de propiedad del antiguo arrendatario cuya agua está á 7 metros. Ha estado arrendado para ganadería con contrato de 6 años que venció en Febrero de este año. Actualmente está desocupado para facilitar la venta, hay varios interesados para arrendarlo, cuyos nombres facilitaremos á los compradores si desean arrendar. Agua permanente de 2 vertientes abundantes que pueden ser útiles para el riego, en una parte del valle que abarca una gran extensión del campo conocido por Valle de Daza, y hay de 3 á 4,000 hectáreas para alfalfar ó agricultura, lo que obtendría grandes rendimientos por tener agua á poca profundidad. Campo de lo mejor que existe en esa zona, por lo que pedimos á los interesados soliciten datos en nuestra casa para ir á visitarlo. Condiciones de pago ventajosas á largos plazos. Sin base, pagaderos 2\|5 partes al contado y el resto á 6, 14 y 38 meses de plazo, interés 7 por ciento, pagadero por semestres, vencidos. En la casa de negocio Valle de Pozo, á poca distancia de este campo, ya se halla proyectado y próximo á subdividirse para la formación de un gran pueblo. El remate se efectuará

EL JUEVES 5 de Octubre, á las 3, en nuestra casa Corrientes 531.—Leoni y Beretta. o1

EN MIRAMAR — 3 LOTES á una cuadra de la playa y plaza Garibaldi ó sea el punto por todos preferido para edificar artísticos chalets, similares á los ya existentes. Sin base á tanto la vara cuadrada, pagadero mitad al contado y 1\|2 á seis meses con el 7 ojo de interés.

EL JUEVES 5 de Octubre á las 3 en nuestra casa, Corrientes 531. Seña 8 ojo. Comisión 2 ojo. Otros datos y planos.— Leoni y Beretta. s26

DOCK SUD — 8 TERRENOS sobre la ribera del dock Sur, fábrica de luz eléctrica, frigoríficos, próximos á la estación Sarandí, del ferrocarril Sud y de la estación Mitre, del tranvía á Quilmes que sale de plaza de Mayo, á pocas cuadras de la gran fábrica de electricidad y próximos al futuro frigorífico, terrenos de un gran porvenir, bien ubicados é irreemplazables. Bases, $ 2.50 y 1.50 v. c. pagaderos en 55 mensualidades sin interés y el excedente al contado. Seña, 3 por ciento. Comisión, 2 por ciento.

EL JUEVES 5 de Octubre, á las 3 de la tarde, en nuestra casa, Corrientes 531.— Léan detalles en los planos.—Leoni y Beretta. s23

CHACRAS EN RIO NEGRO, sobre la colonia y estación Roca, 2.500 hectáreas subdivididas en chacras de 272 á 289 hectáreas cada una. Sección 26, letra B, ángulo Nordeste, á 1 1\|2 legua de la colonia y estación Roca, del ferrocarril del Sud, con buena agua y apto para todo destino, teniendo como linderos colonias totalmente pobladas y establecimientos que nada tienen que envidiar á los de la provincia. La proximidad á la colonia y estación Roca, son dos factores dignos de tenerse en cuenta, tanto el agricultor como el especulador, en tierras, por existir el precedente de los precios obtenidos en Colonia Roca, los que alcanzan hasta pesos 500 la hectárea. Es notorio el acuerdo hecho por el gobierno, de siete millones de pesos que se invertirán en Río Negro en canalizaciones, teniendo el lugar preferente la Colonia Roca, por ser el punto que más sobresale por su calidad de tierra y desarrollo agrícola y comercial, y por estar en la zona más próxima á los trabajos de irrigación ya comenzados en Cuenca Vidal, cuyos canales cruzarán estos campos y sus circunvecinos. Pocas veces se presenta la oportunidad de poder comprar tierras en fracciones relativamente pequeñas y por lo tanto al alcance de todos, cuyo porvenir sea más seguro y de resultados más positivos.

Base $ 12 la hectárea, pagadero: mitad al contado y el resto mitad á un año y mitad á dos años de plazo con el 7 por ciento de interés anual.

EL JUEVES 12 de Octubre, á las 3 de la tarde, en nuestra casa Corrientes 531, Seña 8 por ciento. Comisión 2 por ciento. Las escrituras se otorgarán ante el escribano señor Héctor Castañeda, calle Florida 32. Soliciten planos y mayores informes en nuestra casa Corrientes 531.—Leoni y Beretta. o1

*DEAN FUNES E INDEPEN-*dencia.—Notable propiedad calle Deán Funes 710, entre Chile é Independencia, 10 por 43 varas, casa baja con 6 amplias habitaciones y 2 de altos y demás comodidades, bien construída, barrio de primer orden, lindo frente moderno, vestíbulo, 2 grandes patios y pequeño jardín al fondo, rodeado de buen edificio, á pocos pasos de la avenida Independencia, rodeado de tranvías para todas direcciones, á pocas cuadras de la plaza del Once y también del futuro palacio municipal, puertas y celosías de cedro, todo construído con materiales de primer orden, casa bien ventilada, merece ser visitada. Venta como judicial, por división de herencia entre mayores de edad. Base para la venta $ 37.000 al contado. Seña, 8 por ciento. Comisión, 2 por ciento. Puede visitarse de 10 á 1. camente.

EL DOMINGO 15 de Octubre, á las 4 de la tarde, sobre la misma. Mayores informes, Corrientes 531.—Leoni y Beretta. o3

*SANTOS LUGARES — 2 CA-*sas ubicadas en esta importante estación del F. C. P., á 20 minutos del Retiro y con 80 trenes diarios, dos preciosas casitas con todas sus comodidades, á sólo media cuadra de la estación, Avenida San Martín números 1314 y 1328. Dan buena renta. Base, $ 4.300 cada una, mitad al contado, mitad á un año de plazo, interés 7 por ciento. Se rematarán

EL DOMINGO 8 de Octubre, á las 4.30 de la tarde, sobre las mismas. Mayores informes, Corrientes 531.—Leoni y Beretta.

*EN MIRAMAR, COMO JUDI-*cial, chacra 155, manzana I, 3 lotes muy próximos al mar y á la plaza del Sur, paraje conocido como uno de los más pintorescos de este balneario y donde más se acentúa la edificación. Sin base, á tanto la vara cuadrada.

EL JUEVES 5 de Octubre, á las 3 de la tarde, en nuestra casa, Corrientes 531. Seña, 8 por ciento. Comisión, 2 por ciento. Otros datos y planos, Leoni y Beretta. s30

EN VILLA DEL PARQUE, F. C. P. entre edificios, á sólo 3 cuadras de la estación, con 80 trenes diarios y 20 minutos del Retiro, con frente á las calles Tinogasta, Pedro Lozano y Nazarre, entre Concordia y Orán, calles que van directamente á la estación. En el barrio más progresista de la capital y frente al Palace Hotel, 5 notables terrenos, venta en 57 mensualidades sin interés, rodeados de edificación.

EL DOMINGO 8 de Octubre, á las 3.30 de la tarde, sobre los mismos. Pidan planos y detalles, Corrientes 531.—Leoni y Beretta. s23

EN SANTOS LUGARES—UN lote por mensualidades, calle Esmeralda entre las de Rosario y Millán, ó sea á 4 cuadras de la estación y dentro del centro de población donde las casas producen buena renta, base pesos 1.80 la vara cuadrada, pagadero en 50 mensualidades de pesos 18, c\|u., y el excedente al contado.

EL DOMINGO 8 de Octubre á las 5, sobre el terreno. Seña 8 por ciento. Comisión 2 por ciento. Planos y datos, Corrientes 531.—Leoni y Beretta. o3

*EN PILAR F. C. P. 81 Te-*rrenos sobre el mismo andén de la estación. Saldo de los 211 lotes vendidos en nuestro remate anterior, es lo más valioso de esta localidad, pues están ubicados entre la estación y el macizo de la edificación del pueblo; es la fracción única que no puede ser reemplazada con otra, tierra alta y con dos estaciones, la del tranvía rural [illegible] que se electrificará en breve, cuya estación está sobre estos mismos terrenos y la del ferrocarril Pacífico, á pocas cuadras. Venta con la base de 5 $ por mes cada lote, pagadero en 50 meses sin interés y [illegible] 3 meses en el acto del remate, 3 más al retirar la libreta, las restantes se abonarán en el Banco de Galicia. Títulos perfectos.

EL DOMINGO 15 de Octubre, saldrá un tren gratis, de la nueva estación Retiro á la 1 en punto parando en Palermo, para recoger pasajeros. Planos, boletos y más datos, Corrientes 531.—Leoni y Beretta. o5

Pueblo PINAZO

F. C. P.

Sección urbana. Con 70 trenes diarios.

1000 LOTES 200 CASAS

En 120 MESES

Sobre la misma estación

El Domingo 5 de Noviembre

Lea usted detalles.

Leoni y Beretta

PUEBLO PINAZO, F. C. P. 1.000 lotes y el saldo de las 200 casas ya edificadas por el señor Félix Iglesias, rodeando el andén de la estación, es lo mejor de este importante pueblo, es decir, la reserva, la fracción única entre el macizo de la edificación y la estación. Venta en 120 mensualidades sin interés, ocasión única para hacerse propietarios con lo que se paga de alquiler. Pueblo Pinazo es la estación más importante de la línea del F. C. P., sección urbana donde en el más breve tiempo se ha levantado un gran pueblo y donde la edificación marcha á grandes pasos, debido á las facilidades que dan sus propietarios que además de vender la tierra á largos plazos, edifican también en las mismas condiciones, casas de 1, 2, 3, 4 ó 5 habitaciones, es decir, que los compradores de terrenos pueden solicitar la edificación de su casa sin más desembolso que 3 mensualidades como si pagaran el alquiler. Pocas veces se presentan condiciones tan especiales para hacerse propietario, sobre estos mismos terrenos hay ya 200 familias que viven permanentemente, y eso sólo es el mejor exponente de la importancia de esta venta. Terrenos sobre la misma estación, rodeados de edificación y casas de negocio. Base 5 pesos por mes el lote, y sin base las casas en 120 meses sin interés. Seña sólo 3 mensualidades en el acto del remate y 3 más al retirar la libreta. Comisión 2 por ciento.

EL DOMINGO 5 de Noviembre, 2 trenes gratis saldrán de la estación Retiro, nueva, á la 1 en punto y otro de la estación Chacarita, Lacroze, á la 1 en punto que llegan hasta los mismos terrenos. Pida usted planos y fotografías á nuestra casa Corrientes 531.—Leoni y Beretta. o1

200 CASAS Y 1.000 LOTES en el importante pueblo Pinazo, del F. C. P., la estación más importante y más amplia de la sección urbana, donde se construirán en breve los nuevos talleres de esta empresa, terrenos ubicados sobre el mismo andén de la estación. Recomendamos esta venta á todo el que desee adquirir un notable terreno ó una casita bien confortable, de 2, 3, 4 y 5 habitaciones. Venta en 120 mensualidades, de las cuales el comprador abonará 3 mensualidades como seña y el 2 por ciento de comisión. Títulos garantidos perfectos. Posesión inmediata, planos aprobados por la municipalidad. Dos trenes gratis saldrán el día del remate, uno de la estación nueva Retiro á la 1 en punto, y otro de la estación Chacarita, Lacroze, á la 1 en punto.

EL DOMINGO 5 de Noviembre, sobre los mismos. Informes y planos, Corrientes 531.—Leoni y Beretta. o1

Sigue la venta particular

DEL SALDO DE

LOTES y QUINTAS Ingeniero Maschwitz

F. C. C. A.

Terrenos que rodean la estación y rodeados de edificación.

BUEN NEGOCIO

Para pequeños especuladores.

Pidan precios y planos á nuestra casa, Corrientes 531, por carta ó personalmente.

Leoni & Beretta